

Blush Obsession
ANOTHER CLARISSA STYLE

clarissa

**BLUSH OBSESSION
LEI&C-GLAM
COLLECTIONS**
Semi-permanent uv/led Gel
+Nail Polish

p.61

**NAIL
BEAUTY
ROUTINE**
C-Glam
Nail Care

p.77

**C-GLAM
NAIL
POLISH**
Matt Effect
Top Coat

p.73

**CLARISSA
EYES**
Extension
Lash Lift & Tint
Strip & Flare

p.147

clarissa

Stay in
the Dark



PRODUCT INDEX Clarissa

23

RICOSTRUZIONE UNGHIE / NAIL RECONSTRUCTION / nokti rekonstrukcija
METODO GEL / GEL METHOD / **Optima** / GEL / **COSTRUTTORI** / BUILDERS / graditelji

— Gel costruttore autovellente ed estremamente semplice da utilizzare, garantisce una perfetta adesione per un risultato sottile e ultra resistente, mantiene la sua lucentezza a lungo senza ingiallire. Una linea completa per la copertura di unghie naturali o tip.



37

RICOSTRUZIONE UNGHIE / NAIL RECONSTRUCTION / nokti rekonstrukcija
METODO IBRIDO GEL+ACRILICO / HYBRID SYSTEM / **Suprema** / hibridni sustav / gel + akril

— Suprema Gel è la linea specializzata nell'IBRIDO GEL+ACRILICO, la qualità del gel e dell'acrilico unite in un unico prodotto ibrido con formula uv/led. Totale controllo sul prodotto, questa è la vera rivoluzione. Applicato sull'unghia non cola, è elastico, più forte, facile e veloce. Suprema Gel ti permette di rafforzare la lamina ungueale, ricostruire parti mancanti dell'unghia e delle punte. Perfetto per la ricostruzione unghie con metodo a stampo Dual-FORM.



43

RICOSTRUZIONE UNGHIE / NAIL RECONSTRUCTION / nokti rekonstrukcija
METODO GEL / GEL METHOD / **GEL** / **COLORS** / **COLORI** / COLOR / boji

FLASH+ SHINE / **WOW** / **GEL** / **GREAT GLITTER** / **GEL** / **PITTURA**

Flash+Shine Gel colorati uv / led che non lasciano strato di dispersione
— Flash + Shine Color uv / led gel which leave no dispersion layer

4D Gel modellante uv / led ideale per la realizzazione di forme e motivi in 4D
— 4D Gel uv / led modeling gel ideal for the realization of 4D shapes

Wow Gel colorati uv / led effetto ragnatela
— Wow Gel colored uv / led gel spider effect

Great Glitter colorati Gel uv / led ad alta viscosità con glitter a grana grossa
— Great Glitter colors High viscosity uv / led gel with large grain glitter



Pittura gel denso per decorazioni con le tecniche zhostovo e pastel
— Pittura dense gel for decorations with the pastel and zhostovo techniques

47

RICOSTRUZIONE UNGHIE / NAIL RECONSTRUCTION / nokti rekonstrukcija
METODO ACRILICO / ACRYLIC METHOD / **POLVERI** / POWDER / **COSTRUTTORI** / BUILDERS / graditelji

— Polveri in acrilico, polveri sottilissime, studiate per facilitare la realizzazione di unghie perfette. La linea suprema acrilico di clarissa è l'espressione pura di professionalità abbinata alla tecnologia.

— Ultra-thin acrylic powders in order to achieve outstanding processability performances. Suprema is the purest expression of professionalism combined with technology.



clarissa
suprema



51

RICOSTRUZIONE UNGHIE / NAIL RECONSTRUCTION / nokti rekonstrukcija
METODO ACRILICO / ACRYLIC METHOD / **POLVERI** / POWDER / **COLORI** / COLOR / boji

— L'esclusiva collezione di polveri colorate Artistiche Suprema consente di sbizzarrirsi in decor davvero originali. Una gamma completa di 38 colori da 15 gr chiari, scuri, glitterati e con ologrammi per dar libero sfogo alla fantasia.

— The exclusive Suprema collection allows to indulge in truly original decorations. A full-spectrum of 38 colors with lights, darks, glitters and holograms to give free rein to the imagination.



55

RICOSTRUZIONE UNGHIE / NAIL RECONSTRUCTION / nokti rekonstrukcija
METODO ACRILICO / ACRYLIC METHOD / **LIQUIDI** / LIQUID / **MONOMERO** / MONOMER / tekucina

— Suprema monomero Sviluppato per assicurare flessibilità (EMA) e una perfetta adesione all'unghia naturale.

— Monomer high technology formula donates to this product several valuable characteristics.



57

PREPARATORI E TOP / PRIMER AND TOP / primer i top

— Indispensabili nella ricostruzione in gel e in acrilico, i liquidi preparatori consentono una maggiore adesione del prodotto sull'unghia naturale, preparando l'unghia a ogni tipo di applicazione. Le moderne formulazioni contengono meno agenti acidi e una profumazione più gradevole.

— Indispensable in gel and acrylic reconstruction, the preparatory liquids allow greater adhesion of the product on the natural nail, preparing the nail for each type of application. Modern formulations contain less acidic agents and a more pleasant fragrance.



61

SMALTI UV-LED / UV-LED NAIL POLISH / lakovi uv-led SMALTI GEL SEMI-PERMANENTI / GEL SEMI- PERMANENT / gel polutrajna



— LEI Smalti Gel Semi-Permanenti UV/LED. Ultra brillanti per oltre 4 settimane, con più di 180 colori cremosi, luminescenti, pop, glitterati, ibridi, metallizzati. La viscosità e l'intensità del colore vi permetteranno di fare decorazioni, french, microarte, effetto matta e sfumature. Con nuova Base Soak Off Volumizzante Formula Rimpolpante e autolivellante, più un Top Coat effetto Matt, una Base+Top e una Base alla cheratina.

SMALTI UV-LED / UV-LED NAIL POLISH / lakovi uv-led SMALTI GEL SEMI-PERMANENTI / GEL SEMI- PERMANENT / gel polutrajna



— Applicalo come una base usalo come un colore. Base & Color Nude è una base colorata con una consistenza densa e cremosa. Si utilizza sia come base che come colore dimezzando i tempi della French manicure.

71

SMALTI UV-LED / UV-LED NAIL POLISH / lakovi uv-led SMALTI GEL SEMI-PERMANENTI / GEL SEMI- PERMANENT / gel polutrajna



— La serie di prodotti per esaltare e valorizzare i semi-permanenti Lei. Proteggono l'unghia mantenendola sana e forte, mascherano e riempiono le imperfezioni. Garantiscono l'adesione del colore per oltre due settimane.

— The range of products to enhance and promote the semi-permanent you. They protect the nail, keeping healthy and strong, mask and fill imperfections. Guarantee the adhesion of the color for over two weeks.

73

SMALTI / NAIL POLISH / emali / GLAM

— Nuovissimi smalti effetto gel per esprimere la tua personalità, grazie a 48 nuovi colori vibranti, coprenti con una sola passata. Osa con i colori e le sfumature per contenere fascino e glamour ad ogni tuo gesto.

— Brand new nail polishes with gel effect to express your personality. Thanks to 48 new vibrant covering colors with just one pass. Dare now! with colors and shades giving charm and glamour to your every gesture.

77

NAIL CARE / GLAM

CLARISSA C-GLAM NAIL CARE l'esclusiva linea di benessere per unghie di piedi e mani che completa la linea di Smalti C-GLAM Gel Effect Formula 5 Free.

— CLARISSA C-GLAM NAIL CARE the exclusive wellness line for toenails and hand nails that completes the C-GLAM Nail Polish Gel Effect Formula 5 Free line.

79

NAIL ART / dekoracija

— Nail art e non solo. Tutto quello che serve per essere glamour con classe.

- microarte • decorazioni
- polveri micronizzate • foli • glitter tube

— Nail art and more. All it takes to be glamorous with class.

- microarte • decoratiron
- micronized powder • foli • glitter tube

91

CURA E TRATTAMENTI DELLE UNGHIE / NAIL CARE / njega ruku / LOVE

— Una manicure perfetta inizia dalla cura delle vostre unghie. I prodotti LOVE contengono ingredienti di alta qualità, che nutrono e rafforzano le unghie.

— A perfect manicure starts at the care of your nails. LOVE products contain high quality ingredients, that nourish and strengthen your nails while stimulating their growth.

95

SOLVENTI E DISINFETTANTI / SOLVENT AND DISINFECTANT / otapala i sredstva za dezinfekciju

— Liquidi delicati per la rimozione dello smalto, dei gel e per la disinfezione.

— Delicate liquids for polish/gel removal and disinfection.

99

PENNELLI / BRUSHES / četkice

— Tutta la gamma dei pennelli per ricostruzione in gel, acrilico e nail art realizzati scegliendo uno ad uno solo i peli migliori.

— The entire range of brushes for gel, acrylic reconstruction and nail art are made by choosing, one by one, only the best hair.

105

ESSENZIALI / ESSENTIALS / osnovni

— Accessori e strumenti essenziali in tutte le fasi del lavoro dell'onicotecnico.
LAMPADE / FRESE / LIME /
UNGHIE ARTIFICIALI /
COLLE / NAIL ART /
FORBICI E TRONCHESI /
ACCESSORI UNGHIE

— Essential accessories in all of the nail technician work phases.
LAMP / DRILL / FILES /
ARTIFICIAL NAILS /
GLUE / NAIL ART /
SCISSORS AND NIPPERS /
NAIL ACCESSORIES



BASE +CCOLOR +boja

collection
LeI+Co
Bubble
Obsession



BASE TOP base top



clarissa Pennello CL2319 Made in Italy

clarissa Pennello CL2311 Made in Italy

clarissa Pennello CL2403 Made in Italy



135

TRUCCO SEMIPERMANENTE CORRETTIVO

MICRO PIGMENTI

MICROPIGMENT



— Straordinari colori dalla leggera e cremosa viscosità su base acquosa adatti a tutte le procedure di micropigmentazione.

— Excellent water base pigments with a light creamy viscosity. Standard consistency for all micropigmentation procedures.



139

TRUCCO SEMIPERMANENTE CORRETTIVO

SEMIPERMANENT CORRECTIVE MAKEUP

MICROBLADING

MICROBLADING



— Oltre 35 anni di esperienza e una linea completa di attrezzature, rispondono alle esigenze di migliaia di professionisti, specializzati nel settore del trucco semipermanente e della dermopigmentazione.

— Over 35 years of experience and a full line of equipment, meet the needs of thousands of professionals, specialized in the field of semi-permanent make-up and dermopigmentation.



FOR LASH STYLISTS

clarissa eyes for lashstylists

149

XTENSION

One by one & Volume Extension lashes



153

XTRALIFT

Laminazione per ciglia e sopracciglia

— Lash lift for eyelashes and eyebrows



154

SENSITIVE TINT

Tintura colorante delicata per ciglia e sopracciglia

— Delicate coloring tint for eyelashes and eyebrows



155

EYEPNOTICS

Ciglia intire

— Strip lashes

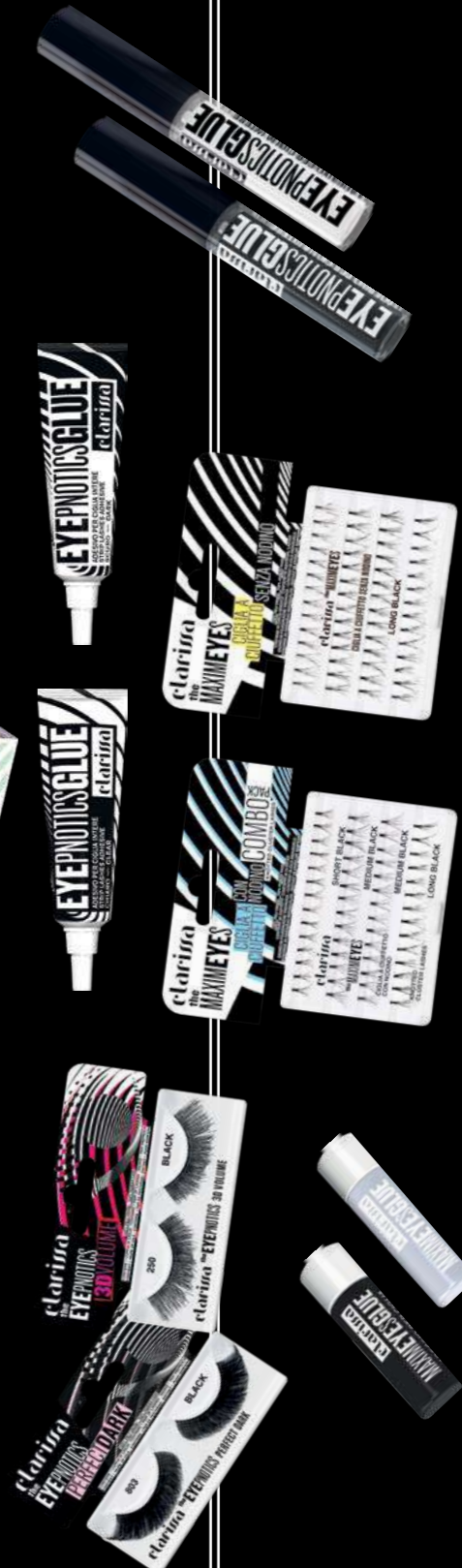

157

MAXIMEYES

Ciglia a ciuffetto

— Flare lashes



165

MATERIALE PUBBLICITARIO

ADVERTISING MATERIAL

— Materiale pubblicitario. Display, poster e buste per la rivendita.

— Advertising material. Display, poster and shopping bag.



Clarissa Cosmetics
partecipa tutti gli anni al Cosmoprof
con Clarissa Pop-Up Store
Settore Unghie Padiglione 36 / Stand E10 – F9

Clarissa Cosmetics
participates every year at Cosmoprof
with Clarissa Pop-Up Store
Nail Sector Pavilion 36 / Stand E10 - F9



Clarissa Ciaccio Marketing
Communication Manager C&CHIC
racconta Clarissa Cosmetics
in #Live Social #Interview e #Storie
per Radio Roma Capitale FM 93 MHz
Clarissa Ciaccio Marketing
Communication Manager C&CHIC
talks about Clarissa Cosmetics
in #Live Social #Interviews and #Stories
for Radio Roma Capitale FM 93 MHz



ITALIA / SVEZIA / BELGIO
PORTOGALLO / SPAGNA /
REPUBBLICA CECA /
MAROCCO / TUNISIA /
ROMANIA / KOSOVO /
EMIRATI ARABI / KUWAIT /
CIPRO / GRECIA /
MALTA / AUSTRIA /
FRANCIA /
SVIZZERA /
TURCHIA /
SERBIA /
SIRIA /
IRAN /



31

NAZIONI IN CUI
SIAMO PRESENTI:
EUROPA,
NORD AFRICA,
SUD AMERICA

Countries in Europe, North Africa,
South America

UCRAINA /
BOSNIA /
GEORGIA /
ALBANIA /
MACEDONIA /
BULGARIA /
CROAZIA /
SLOVENIA /
SLOVACCHIA





clarissa

Per ordinare i prodotti
/ To order products
/ Za narudzbe

_ mail: m.romano@candchic.it
_ fax: (+39)-06-41-21-83-92

Listino Prezzi / Price list

il listino dei prezzi aggiornati va richiesto
/ the updated price list must be requested

Ufficio Segreteria
/ Secretary Office

_ segreteria@candchic.it

Contabilità Clienti
/ Accounts Receivable

_ r.greco@candchic.it

Commerciale Italia
/ Sales Italy

_ l.tierno@candchic.it

Punti Vendita / Stores

_ negozioc@candchic.it

Clarissa Accademia
/ Clarissa Accademia

_ formazione@candchic.it

Sede Centrale e Amministrativa
/ Headquarters
and Administrative Office

C&C HUB INTERNATIONAL COMPANY SRL

Via Monteleone di Fermo 2, 00156 Roma

tel (+39)-06-41-20-60-87

fax (+39)-06-41-21-83-92

clarissacosmetics.com



CATALOGUE
ISSUE #2021

– Make up artist
Claudio Noto
Tiziana Porrazzo

– Nail artist
Natasha Martinovich
Anna Wesolowska
Piotr Wesolowski
Isabella Salatino

– Models
Clarissa Ciaccio
Mariarita Chiara Pantaleone

– Models
by Alpa Model Agency
Debora Antonaci
Valdemara Morkeviciute

– Photographers
Ryan Simo
Giancarlo Mazzaro

– Graphic Project
and Art Direction
Remo Fiorilli
Andrea Capezuto

clarissa ACCADEMIA RICOSTRUZIONE UNGHIE + PMU



LEIART PROJECT

Formazione



Didattica dal 1975, un concetto semplice che racchiude in sé tutta la filosofia e la professionalità del brand CLARISSA. Chiave del vostro successo o del successo del vostro salone è l'attenzione di CLARISSA ai propri clienti, garantendo a chi si avvicina alla professione per la prima volta o a chi vuole perfezionarsi o aggiornarsi,

prodotti più specifici e nuovi, per una formazione all'avanguardia e in costante evoluzione, anche per risolvere problemi di tempo, spreco prodotto e trattamenti di casi problematici sia nella ricostruzione unghie che nel semi-permanent make-up. Ogni corso è tenuto solo da docenti specializzati e veri professionisti anche nel settore,

attenti alle necessità degli allievi, con cui è possibile rimanere in contatto attraverso canali social dedicati ai corsisti, per continuare ad essere seguiti e corretti sugli eventuali errori o per avere consigli per il miglioramento delle tecniche.

CORSI REGIONALI

- VALIDITÀ
I corsi regionali sono gli unici che ti permettono di ricevere un attestato riconosciuto dalla regione Lazio per la qualifica della professione di onicotecnico o tatuatore/piercer e poter aprire un centro specializzato.

- REQUISITI PER L'AMMISSIONE:

- Età minima 18 anni
- Documento di identità e codice fiscale
- Permesso di soggiorno (cittadini extra U.E.)

C&Chic Srl ente accreditato presso la Regione Lazio con determina n° G16967 del 09/12/2019



ONICOTECNICA TATUAGGIO E PIERCING

DURATA
200 ore
KIT INCLUSO

- LABORATORIO

- Gel tip / nail form
- Acrilico tip / nail form
- Acrilico nail form / dual form
- Nail Art
- Refill
- Rimozione
- Nail Art

- ANATOMIA
- FISILOGIA
- DERMATOLOGIA
- CHIMICA
- COSMETOLOGIA
- IGIENE
- INGLESE
- PSICOLOGIA DELLA COMUNICAZIONE E MARKETING
- LEGISLAZIONE SOCIALE ED ETICA PROFESSIONALE
- CONTABILITÀ E ORGANIZZAZIONE AZIENDALE

DURATA
90 ore
KIT INCLUSO

- CUTE E MUCOSE:
anatomia macroscopica
- SISTEMI DI DIFESA DELLA CUTE E DELLE MUCOSE
- LA CUTE INFIAMMATA:
le infezioni cutanee
- PRINCIPALI AGENTI INFETTIVI E LORO MODALITÀ DI TRASMISSIONE
- PRINCIPALI INFEZIONI A TRASMISSIONE PARENTERAL-EMATICA E PREVENZIONE
- PRECAUZIONI UNIVERSALI
- PROFILASSI IMMUNITARIA (vaccinazioni anti-epatite B)
- DISINFEZIONE, STERILIZZAZIONE E SMALTIMENTO DEI RIFIUTI
- CHIMICA DELLE SOSTANZE IMPIEGATE NEI TATUAGGI:
i metalli
- GRANULOMI E CHELOIDI
- REAZIONI ISOMORFE AI

PORTATORI DI PSORIASI E LICHEN R. PLANUS

- IL TATUAGGIO
- ALLERGIE AI COSTITUENTI DEI TATUAGGI E AI METALLI
- INTRODUZIONE AL PMU
- DIFFERENZE TRA TATUAGGIO E PMU
- PMU: DERMOGRAFO E PIGMENTI



CORSI PROFESSIONALI RICOSTRUZIONE UNGHIE

– Corsi con rilascio attestati di frequenza per avvicinarti al mondo della ricostruzione unghie, specializzati, formarti e aggiornarti costantemente.

GEL/ACRILICO BASE

DURATA 3 giorni
COMPETENZE DI BASE nessuna

COMPETENZE ACQUISITE corretta preparazione dell'unghia naturale, si apprenderà il corretto utilizzo della lima, del prodotto e del pennello, si realizzerà una ricostruzione con tip sia monocoloro che con french nella forma quadrata; una ricostruzione con nail form sia monocoloro che con french nella forma quadrata.

MODELLE/I i partecipanti lavoreranno su di loro ed è obbligatorio venire con le mani pulite libere da smalti e ricostruzioni



GEL/ACRILICO BASE

DURATA 2 giorni
COMPETENZE DI BASE nessuna

COMPETENZE ACQUISITE corretta preparazione dell'unghia naturale, si apprenderà il corretto utilizzo della lima, del prodotto e del pennello, si realizzerà una ricostruzione con tip sia monocoloro che con french nella forma quadrata; una ricostruzione con nail form sia monocoloro che con french nella forma quadrata.

MODELLE/I i partecipanti lavoreranno su di loro ed è obbligatorio venire con le mani pulite libere da smalti e ricostruzioni



GEL/ACRILICO PERFEZIONAMENTO

DURATA 1 giorno
COMPETENZE DI BASE i partecipanti devono aver frequentato almeno un corso base gel o acrilico e aver acquisito una buona manualità.

COMPETENZE ACQUISITE ricostruire una struttura con nail form con muretto e french inverso.

MODELLE/I i partecipanti lavoreranno su di loro ed è obbligatorio venire con le mani pulite libere da smalti e ricostruzioni

ACRYGEL BASE PRINCIPIANTI

DURATA 2 giorni
COMPETENZE DI BASE nessuna

COMPETENZE ACQUISITE un corretto utilizzo della lima, conoscenza del prodotto, utilizzo del pennello, si realizzerà una ricostruzione con dual form in monocoloro, si realizzerà una ricostruzione con nail form sia monocoloro che con french della forma quadrata.

MODELLE/I i partecipanti lavoreranno su di loro ed è obbligatorio venire con le mani pulite libere da smalti e ricostruzioni

ACRYGEL BASE

DURATA 1 giorno
COMPETENZE DI BASE i partecipanti devono aver frequentato almeno un corso base gel o acrilico e aver acquisito una buona manualità.

COMPETENZE ACQUISITE conoscenza approfondita del prodotto SUPREMA GEL e applicazione del sistema acrygel con dual form, utilizzo della lima, utilizzo del pennello, si realizzerà una ricostruzione con cover dual form nella forma quadrata.

MODELLE/I i partecipanti lavoreranno su di loro ed è obbligatorio venire con le mani pulite libere da smalti e ricostruzioni

ACRYGEL PERFEZIONAMENTO

DURATA 1 giorno
COMPETENZE DI BASE i partecipanti devono aver frequentato il corso Acrygel base

COMPETENZE ACQUISITE si perfezionerà la tecnica di ricostruzione con nail form; si realizzerà una ricostruzione con cover nelle forme quadrata con french, perfezionando la propria tecnica.

MODELLE/I i partecipanti lavoreranno su di loro ed è obbligatorio venire con le mani pulite libere da smalti e ricostruzioni

SUPREMA DIP SYSTEM

DURATA 1 giorno
COMPETENZE DI BASE nessuna

COMPETENZE ACQUISITE ricostruzione tramite il sistema acrilico ad immersione DIP SYSTEM

MODELLE/I i partecipanti lavoreranno su di loro ed è obbligatorio venire con le mani pulite libere da smalti e ricostruzioni

NUOVE FORME GEL O ACRILICO

DURATA 1 giorno
COMPETENZE DI BASE il partecipante deve aver frequentato almeno un corso base gel o acrilico con la nail form e almeno un corso di perfezionamento.

COMPETENZE ACQUISITE il partecipante imparerà a realizzare allungamenti sculturali nelle forme scelte: Mandorla Gotica e Pipe formina alta oppure Stiletto e Marylin.

MODELLE/I i partecipanti lavoreranno su di loro ed è obbligatorio venire con le mani pulite libere da smalti e ricostruzioni

MINI FORME DA SALONE

DURATA 1 giorno
COMPETENZE DI BASE il partecipante deve aver frequentato almeno un corso di base gel o acrilico con nail form.

COMPETENZE ACQUISITE il partecipante imparerà a realizzare le forme mini Pipe, mini Marilyn, mini Mandorla russa, Mandorla classica con french in superficie, forme perfette per lavori da salone.

MODELLE/I i partecipanti lavoreranno su di loro ed è obbligatorio venire con le mani pulite libere da smalti e ricostruzioni

DRY MANICURE & FRESA

DURATA 1 giorno
COMPETENZE DI BASE il partecipante deve aver frequentato almeno un corso di base gel o acrilico con nail form.

COMPETENZE ACQUISITE il partecipante imparerà la corretta tecnica per effettuare una manicure "a secco" e preparare le unghie ai successivi trattamenti; si applicherà lo smalto semipermanente Lei o un Base&Color per poi effettuare la rimozione attraverso l'utilizzo della fresa. Si studieranno le varie punte e la velocità dei giri della fresa.



CORSI PROFESSIONALI DECORAZIONE UNGHIE

– Corsi orientati sia alla formazione tecnica che allo sviluppo delle capacità artistiche personali, per la realizzazione di diverse tecniche decorative.

impareranno a stendere lo smalto semipermanente e le diverse tecniche di nail art (tecnica in dissolvenza, baby boomer, effetto lana, effetto leopardato, effetto marmo, semplici disegni).

MODELLE/I i partecipanti lavoreranno sulle tip

LEI VINTAGE

DURATA 1 giorno
PARTECIPANTI max n° 8
COMPETENZE DI BASE

i partecipanti devono aver partecipato almeno ad un corso base di decorazione.

COMPETENZE ACQUISITE i partecipanti saranno in grado di eseguire deliziose nail art in stile vintage, con una nuova tecnica simil-acquarello impiegando il nuovo DECO MAT, rose, peonie, cuore ed effetto marmo.

MODELLE/I i partecipanti lavoreranno sulle tip

LEI ART PROJECT

DURATA 1 giorno
COMPETENZE DI BASE nessuna

COMPETENZE ACQUISITE i partecipanti prepareranno l'unghia in modo corretto.

DECORI BASIC FLASH+SHINE O MICROARTE

DURATA 1 giorno
COMPETENZE DI BASE nessuna

COMPETENZE ACQUISITE i partecipanti impareranno il corretto utilizzo del pennello sottile, a creare semplici decori con l'utilizzo dei gel colorati Flash+Shine o con i colori Microarte, a seconda del corso scelto.

DECORAZIONI disegni come lo scacciasogni, ghirigori, linee sottili, fiore stilizzato.

MODELLE/I i partecipanti lavoreranno sulle tip.

ONE STROKE

DURATA 1 giorno
COMPETENZE DI BASE il partecipante deve aver partecipato almeno ad un corso di nail art (gel o microarte) o micropittura base

COMPETENZE ACQUISITE uso corretto dei materiali e del pennello, spiegazione della tecnica One Stroke ed esecuzione di vari elementi floreali.

MODELLE/I i partecipanti lavoreranno sulle tip.

ONE STROKE AVANZATO

DURATA 1 giorno
COMPETENZE DI BASE il partecipante deve aver partecipato ad un corso di One Stroke base.

COMPETENZE ACQUISITE si eseguiranno nail art floreali con sfumature più complesse.

MODELLE/I i partecipanti lavoreranno sulle tip

SPOSA MIX ART

DURATA 1 giorno
COMPETENZE DI BASE il partecipante deve aver partecipato almeno ad un corso di decori base o micropittura base

COMPETENZE ACQUISITE Decorazioni per il giorno del Sì: effetto pizzo, ghirigori, piuma, french, effetto baby boomer, usando i semi-permanente Lei, Flash + Shine, Gel Pittura, Glitter e pietre varie.

MODELLE/I i partecipanti lavoreranno sulle tip.

CORSO EFFETTI

DURATA 1 giorno
COMPETENZE DI BASE il partecipante deve aver partecipato almeno ad un corso di decori base o micropittura base

COMPETENZE ACQUISITE i partecipanti impareranno a utilizzare decori con l'utilizzo del gel spider, foil, polvere specchio, Swarovski

MODELLE/I i partecipanti lavoreranno sulle tip

ACRILICO 3D BASE

DURATA 1 giorno
COMPETENZE DI BASE il partecipante deve aver partecipato almeno ad un corso di acrilico base.

COMPETENZE ACQUISITE si imparerà ad utilizzare le polveri acriliche per effettuare decori 3d semplici ma di effetto.

MODELLE/I i partecipanti lavoreranno sulle tip

ACRILICO 3D ADVANCED

DURATA 1 giorno
COMPETENZE DI BASE i partecipanti devono aver partecipato almeno ad un corso di acrilico base e acrilico 3D base.

COMPETENZE ACQUISITE si imparerà ad utilizzare le polveri acriliche per effettuare decori 3d più complessi.

MODELLE/I i partecipanti lavoreranno sulle tip

PLASTILINA

DURATA 1 giorno
COMPETENZE DI BASE il partecipante deve aver partecipato almeno ad un corso di gel pittura

COMPETENZE ACQUISITE i partecipanti saranno in grado di sviluppare una buona manualità per lavorare la plastilina creando decorazione tridimensionali come fiori, foglie, frutti e farfalle. Con l'utilizzo di un gel senza dispersione Flash+Shine si rifiniranno i lavori contornandoli con linee sottili e decorandoli con micro perle, Swarovski, ecc.

MODELLE/I i partecipanti lavoreranno sulle tip

MINI-SUPREMA ACRILICO

DURATA 1 giorno
COMPETENZE DI BASE nessuna

COMPETENZE ACQUISITE si apprenderà la corretta tecnica di ricostruzione con tip monocoloro e french nella forma quadrata. Si approfondirà la tecnica del ritocco.

MODELLE/I i partecipanti lavoreranno su di loro ed è obbligatorio venire con le mani pulite libere da smalti e ricostruzioni

MINI-OPTIMA GEL

DURATA 1 giorno
COMPETENZE DI BASE nessuno

COMPETENZE ACQUISITE si acquisiranno le nozioni teorico/pratiche per ricostruire un'unghia con sistema trifasico in gel, con tip e french in superficie.

MODELLE/I i partecipanti lavoreranno su di loro ed è obbligatorio venire con le mani pulite e libere da smalti e/o ricostruzioni.

MINI-SUPREMA GEL (ACRYGEL)

DURATA 1 giorno
COMPETENZE DI BASE nessuna

COMPETENZE ACQUISITE si realizzerà una ricostruzione con dual form e tip nella forma quadrata; si imparerà il corretto utilizzo della lima, del prodotto e del pennello.

MODELLE/I i partecipanti lavoreranno su di loro ed è obbligatorio venire con le mani pulite e libere da smalti e/o ricostruzioni.

MINI LEI SMALTO SEMI-PERMANENTE

DURATA 1 giorno
PARTECIPANTI max n° 8

CORSI PROFESSIONALI MAKE-UP SEMI-PERMANENTE

– Corsi con rilascio attestati di frequenza per ciglia, make up, trucco semipermanente e micropigmentazione.

CORSO DI DERMOPIGMENTAZIONE

– PMU BASE, SOPRACCIGLIA E LABBRA

DURATA 2 Giorni
COMPETENZE DI BASE nessuna

COMPETENZE ACQUISITE corretto uso del dermografo per eseguire trattamenti sopracciglia e labbra.

MODELLE/I si lavorerà anche su pannelli simil pelle ma è necessaria la presenza di modelli/e.

CORSO DI DERMOPIGMENTAZIONE

– OCCHI+CORREZIONI E CAMOUFLAGE

DURATA 2 Giorni
COMPETENZE DI BASE PMU BASE, buona manualità con il dermografo

COMPETENZE ACQUISITE corretta esecuzione di trucco eyeliner, riga interna e sfumature; correzione viraggi

MODELLE/I si lavorerà anche su pannelli simil pelle ma è necessaria la presenza di modelli/e.

CORSO COMBINATO PMU E MICRO-BLADING SOPRACCIGLIA

DURATA 1 Giorno
COMPETENZE DI BASE PMU base e Microblading sopracciglia

COMPETENZE ACQUISITE imparare a lavorare su pregressi trattamenti con viraggio per effettuare una correzione e creare un nuovo effetto pelo pelo

MODELLE/I si lavorerà anche su pannelli simil pelle ma è necessaria la presenza di modelli/e.

COMPETENZE DI BASE nessuna
COMPETENZE ACQUISITE imparare ad applicare lo smalto semipermanente Lei.

MODELLE/I i partecipanti lavoreranno su loro stessi ed è obbligatorio venire con le mani pulite e libere da smalti e/o ricostruzioni.

CORSO DI DERMOPIGMENTAZIONE TRICOPIGMENTAZIONE

DURATA 1 giorno se ha già partecipato ad un corso PMU (buon utilizzo dermografo), altrimenti 2 giorni.
COMPETENZE DI BASE

PMU base(1 giorno); nessuna (2 giorni).

COMPETENZE ACQUISITE effettuare una ricostruzione parziale o totale del cuoio capelluto.

MODELLE/I si lavorerà su pannelli simil pelle.

CORSO DI DERMOPIGMENTAZIONE

– MONOTEMATICO SOPRACCIGLIA

DURATA 1 giorno se ha già partecipato ad un corso PMU; 2 giorni per i principianti.
COMPETENZE DI BASE PMU base (1 giorno); nessuna (2 giorni).

COMPETENZE ACQUISITE corretto uso del dermografo per eseguire trattamenti PMU sopracciglia.

MODELLE/I si lavorerà su pannelli simil pelle ma è necessaria la presenza di modelli/e.

BARRA LE CASELLE DEI CORSI CHE TI INTERESSANO

BARRA LE CASELLE DEI CORSI CHE TI INTERESSANO

BARRA LE CASELLE DEI CORSI CHE TI INTERESSANO

BARRA LE CASELLE DEI CORSI CHE TI INTERESSANO

BARRA LE CASELLE DEI CORSI CHE TI INTERESSANO

BARRA LE CASELLE DEI CORSI CHE TI INTERESSANO



CORSO DI DERMOPIGMENTAZIONE SOPRACCIGLIA EFFETTO PIXEL

DURATA 1 giorno
COMPETENZE DI BASE PMU base

COMPETENZE ACQUISITE acquisizione della tecnica che definisce le sopracciglia tramite una serie di puntini (pixel) creando una sfumatura "ombretto" estremamente naturale.

MODELLE/I si lavorerà su pannelli simil pelle ma è necessaria la presenza di modelli/e.

MICRO-BLADING SOPRACCIGLIA

DURATA 2 Giorni
COMPETENZE DI BASE nessuna

COMPETENZE ACQUISITE acquisire una buona manualità con la "penna"

MODELLE/I si lavorerà anche su pannelli simil pelle ma è necessaria la presenza di modelli/e.

MICRO-BLADING LABBRA

DURATA 1 giorno se si è già frequentato PMU Sopracciglia o Microblading sopracciglia, 2 giorni se non si hanno competenze base

COMPETENZE DI BASE buona manualità con dermografo e/o "penna" da Microblading

COMPETENZE ACQUISITE eseguire un trattamento labiale

MODELLE/I si lavorerà anche su pannelli simil pelle ma è necessaria la presenza di modelli/e.

CORSO DI DERMOPIGMENTAZIONE - MONOTEMATICO CORREZIONI E CAMOUFLAGE

DURATA 1 Giorno
COMPETENZE DI BASE PMU BASE, buona manualità con il dermografo

COMPETENZE ACQUISITE corretta tecnica per copertura cicatrici, macchie e discromie, sfumature e correzione viraggi.

MODELLE/I si lavorerà anche su pannelli simil pelle ma è necessaria la presenza di modelli/e.

CORSO DI DERMOPIGMENTAZIONE - MONOTEMATICO LABBRA

DURATA 1 Giorno
COMPETENZE DI BASE PMU base

COMPETENZE ACQUISITE corretto uso del dermografo e pigmenti per trattamenti labbra.

MODELLE/I si lavorerà anche su pannelli simil pelle ma è necessaria la presenza di modelli/e.

CORSO DI DERMOPIGMENTAZIONE MONOTEMATICO OCCHI

DURATA 1 Giorno
COMPETENZE DI BASE PMU BASE, buona manualità con il dermografo

COMPETENZE ACQUISITE corretta esecuzione di trucco eyeliner, riga interna e sfumature

MODELLE/I si lavorerà anche su pannelli simil pelle ma è necessaria la presenza di modelli/e.

C&CHIC SRL
VIA MONTELEONE DI FERMO 2,
00156 ROMA, ITALY
INFO@CANDCHIC.IT
CLARISSACOSMETICS.COM



MICRO-BLADING OCCHI

DURATA 1 giorno se si è già frequentato PMU Sopracciglia o Microblading sopracciglia, 2 giorni se non si hanno competenze base

COMPETENZE DI BASE buona manualità con dermografo e/o "penna" da Microblading

COMPETENZE ACQUISITE eseguire un trattamento infracigliare ed eye liner.

MODELLE/I si lavorerà anche su pannelli simil pelle ma è necessaria la presenza di modelli/e.

RE-INK CORSO TATTOO REMOVER RE-INK

DURATA 1 giorno se si è già frequentato PMU sopracciglia o Microblading sopracciglia, 2 giorni se non si hanno competenze base

COMPETENZE DI BASE buona manualità con dermografo e/o "penna" da Microblading

COMPETENZE ACQUISITE corretta applicazione del prodotto per rimuovere/schiarire precedenti trattamenti PMU

MODELLE/I è necessaria la presenza di modelli/e con precedenti trattamenti.

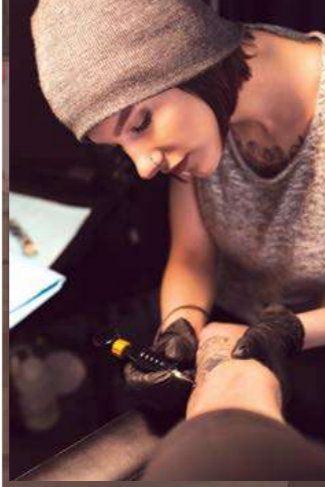

BARRA LE CASELLE DEI CORSI CHE TI INTERESSANO

BARRA LE CASELLE DEI CORSI CHE TI INTERESSANO

BARRA LE CASELLE DEI CORSI CHE TI INTERESSANO

note

CORSI PROFESSIONALI LASHES - NOVITA' 2021 -

- Formazione nell'arte e nella scienza della laminazione e extension ciglia. Iscrivendoti ai nostri corsi pratici ti seguiranno formatori qualificati e potrai esercitarti e dimostrare le tue abilità su modelli dal vivo con sicurezza. Al termine dei corsi ti sarà riconosciuto l'attestato di frequenza.

LAMINAZIONE CIGLIA E SOPRACCIGLIA

DURATA 1 giorno
COMPETENZE DI BASE nessuna

COMPETENZE ACQUISITE corretta esecuzione del trattamento per ispessire, rimpolpare, curvare e tingere le ciglia naturali. Raddrizzare e/o rimpolpare, le sopracciglia.

MODELLE/I è necessaria la presenza di modelli/e.

EXTENSION CIGLIA METODO VOLUME

DURATA 1 giorno
COMPETENZE DI BASE aver partecipato ad un corso Extension tecnica One by One

COMPETENZE ACQUISITE corretta applicazione dei prodotti per un perfetto infoltimento e adeguata curvatura delle ciglia effetto drama.

MODELLE/I è necessaria la presenza di modelli/e.

EXTENSION CIGLIA METODO ONE BY ONE

DURATA 2 giorni
COMPETENZE DI BASE nessuna

COMPETENZE ACQUISITE corretta applicazione dei prodotti per un perfetto infoltimento e adeguata curvatura delle ciglia per un effetto naturale.

MODELLE/I è necessaria la presenza di modelli/e.



note

LEIART PROJECT REGIONE LAZIO
Formazione
clarissa ACCADEMIA
RICOSTRUZIONE UNGHIE + PMU

clarissa Optima

Gel costruttore autolivellante ed estremamente semplice da utilizzare, garantisce una perfetta adesione per un risultato sottile e ultra resistente, mantiene la sua lucentezza a lungo senza ingiallire. Una linea completa per la copertura di unghie naturali o tip.

Self-leveling builder gel, extremely easy to use. It guarantees a perfect adhesion and a thin and ultra-resistant result, keeping its brightness without yellowing. A complete set for full natural nail coverage or tip.

23

RICOSTRUZIONE UNGHIE /
GEL
METODO /
GEL

NAIL RECONSTRUCTION /
Optima

GEL /
GEL
gelom

BUILDERS /
COSTRUT- /
TORI
graditejji



25gr
cod.
CL3007



50gr
cod.
CL3966



25gr
cod.
CL3971



14gr
cod.
CL3948

OPTIMA UV LED MONO GEL TRASPARENTE

— GEL MONOFASE PER LA RICOSTRUZIONE E LA COPERTURA DELLE UNGHIE NATURALI NON NECESSITA DEL PROMOTORE DI ADESIONE (PRE OPTIMA) NE DEL LUCIDO FINALE MA LO STESSO PRODOTTO SI SOSTITUISCE AL TRIFASICO PER L'ADESIONE E PUO ESSERE USATO SIA CON IL SUPPORTO DELLA TIP CHE A MANO LIBERA. IDEALE PER LA COPERTURA DELLE UNGHIE NATURALI. UN SOLO PRODOTTO PER VELOCIZZARE IL TRATTAMENTO DI RICOSTRUZIONE O COPERTURA DELLE UNGHIE. E' IL METODO PIU ECONOMICO E VELOCE TRA I PRODOTTI PROFESSIONALI. E' CONSIGLIATO L'USO SU UNGHIE PERFETTAMENTE REGOLARI E SU CLIENTI CHE NON SOFFRONO DI SUDORAZIONE, ALTRIMENTI UTILIZZARE IL PRE OPTIMA PER ASSICURARE L'ADESIONE.

— UV MONO GEL MONO-PHASE GEL TO USE WHEN SCULPTING NAIL AND ALSO FOR NATURAL NAIL COVERING. NO NEED TO USE ADHESION PROMOTER OR POLISHER. MONO-PHASE GEL REPLACED 3-PHASE GEL. IT CAN BE USED WITH OR WITHOUT TIP. IT IS PERFECT TO COVER NATURAL NAIL. MONO-PHASE GEL IS A COMPLETE PRODUCT THAT CAN BE USED ALONE TO SCULPT NAIL AND COVER NATURAL NAIL. ECONOMIC AND FAST METHOD FOR PROFESSIONAL USE. PERFECT FOR REGULAR SHAPE NAIL. IN CASE OF HIGH PERSPIRATION HAND USE PRE OPTIMA GEL INSTEAD OF THE MONO-PHASE GEL.

— MONOFAZNI GEL ZA NADOGRAĐNJU I PREKRIVANJE PRIRODNIH NOKTIJU. NIJE POTREBAN NI BAZNI GEL (PRE OPTIMA) NITI ZAVSRNI SJAJ, I ISTI PROIZVOD SE MOZE KORISTITI KAO TROFAZNI GEL ZA NADOGRAĐNJU KAKO SA TIPSOM TAKPO I SA SABLONOM. IDEALAN ZA PREKRIVANJE PRIRODNIH NOKTIJU. NIJE POTREBAN ZAVSRNI SJAJ. JEDAN JEDINI PROIZVOD KOJI UBRZAVA POSTUPAK NADOGRAĐNJE I PREKRIVANJE PRIRODNIH NOKTIJU. NAJEKONOMICNIJI I NAJBRZI

NACIN MEDJU PROFESIONALNIM PROIZVODIMA. POZELJNO JE KORISTENJE NA NOKTIMA KOJI IMAJU PRAVLINI OBLIK I RUKAMA KOJE SE NE ZNOJE, UPROTIVNOM KORISTITI PRE OPTIMA KAKO BI SE OSIGURALO SPAJANJE SA PIRODNIIM NOKTOM.

— IN ALTO IL GEL COME APPARE NEL VASO E IN BASSO IL COLORE DOPO L'APPLICAZIONE SULL'UNGHIA.
— ABOVE THE GEL APPEARS AS IT IS, BELOW IT APPEARS AS IT IS AFTER THE APPLICATION ON THE NAIL.
— GORE GEL KAKO IZGLEDA U PAKOVANJU I DOLE BOJA GELA NAKON NANOSENJA NA NOKAT.



gel
costruttore
builder
gel

uv led

gel
monofase
onphase
gel

no
preparatori
no primer

no top

colore
trasparente
clear color

OPTIMA MONO GEL

OPTIMA UV LED MONO GEL ROSA

— GEL MONOFASE PER LA RICOSTRUZIONE E LA COPERTURA DELLE UNGHIE NATURALI NON NECESSITA DEL PROMOTORE DI ADESIONE (PRE OPTIMA) NE DEL LUCIDO FINALE MA LO STESSO PRODOTTO SI SOSTITUISCE AL TRIFASICO PER L'ADESIONE E PUO ESSERE USATO SIA CON IL SUPPORTO DELLA TIP CHE A MANO LIBERA. IDEALE PER LA COPERTURA DELLE UNGHIE NATURALI. UN SOLO PRODOTTO PER VELOCIZZARE IL TRATTAMENTO DI RICOSTRUZIONE O COPERTURA DELLE UNGHIE. E' IL METODO PIU ECONOMICO E VELOCE TRA I PRODOTTI PROFESSIONALI. E' CONSIGLIATO L'USO SU UNGHIE PERFETTAMENTE REGOLARI E SU CLIENTI CHE NON SOFFRONO DI SUDORAZIONE, ALTRIMENTI UTILIZZARE IL PRE OPTIMA PER ASSICURARE L'ADESIONE.

— UV MONO GEL MONO-PHASE GEL TO USE WHEN SCULPTING NAIL AND ALSO FOR NATURAL NAIL COVERING. NO NEED TO USE ADHESION PROMOTER OR POLISHER. MONO-PHASE GEL REPLACED 3-PHASE GEL. IT CAN BE USED WITH OR WITHOUT TIP. IT IS PERFECT TO COVER NATURAL NAIL. MONO-PHASE GEL IS A COMPLETE PRODUCT THAT CAN BE USED ALONE TO SCULPT NAIL AND COVER NATURAL NAIL. ECONOMIC AND FAST METHOD FOR PROFESSIONAL USE. PERFECT FOR REGULAR SHAPE NAIL. IN CASE OF HIGH PERSPIRATION HAND USE PRE OPTIMA GEL INSTEAD OF THE MONO-PHASE GEL.

— MONOFAZNI GEL ZA NADOGRAĐNJU I PREKRIVANJE PRIRODNIH NOKTIJU. NIJE POTREBAN NI BAZNI GEL (PRE OPTIMA) NITI ZAVSRNI SJAJ, I ISTI PROIZVOD SE MOZE KORISTITI KAO TROFAZNI GEL ZA NADOGRAĐNJU KAKO SA TIPSOM TAKPO I SA SABLONOM. IDEALAN ZA PREKRIVANJE PRIRODNIH NOKTIJU. NIJE POTREBAN ZAVSRNI SJAJ. JEDAN JEDINI PROIZVOD KOJI UBRZAVA POSTUPAK NADOGRAĐNJE I PREKRIVANJE PRIRODNIH NOKTIJU. NAJEKONOMICNIJI I NAJBRZI NACIN MEDJU PROFESIONALNIM PROIZVODIMA. POZELJNO JE KORISTENJE NA NOKTIMA KOJI IMAJU PRAVLINI OBLIK I RUKAMA KOJE SE NE ZNOJE, UP-

ROTIVNOM KORISTITI PRE OPTIMA KAKO BI SE OSIGURALO SPAJANJE SA PIRODNIIM NOKTOM.

— IN ALTO IL GEL COME APPARE NEL VASO E IN BASSO IL COLORE DOPO L'APPLICAZIONE SULL'UNGHIA.
— ABOVE THE GEL APPEARS AS IT IS, BELOW IT APPEARS AS IT IS AFTER THE APPLICATION ON THE NAIL.
— GORE GEL KAKO IZGLEDA U PAKOVANJU I DOLE BOJA GELA NAKON NANOSENJA NA NOKAT.



gel
costruttore
builder
gel

uv led

gel
monofase
onphase
gel

no
preparatori
no primer

no top

colore
rosa
pink color

OPTIMA MONO GEL

MONO-FASICI / ONE PHASE / TRASPARENTE / CLEAR
gel mono-faznim / gel mono-faznim / providedan

MONO-FASICI / ONE PHASE / ROSA / PINK
gel mono-faznim / gel mono-faznim / roze



50gr
cod.
CL3951



25gr
cod.
CL3001



14gr
cod.
CL3941



50gr
cod.
CL3962

OPTIMA UV GEL ROSA

— GEL TRIFASE AUTODELLANTE
COLORE ROSA. POLIMERIZZA
IN 2 MINUTI IN LAMPADA UV.
— 3-PHASE SELF-LEVELLING PINK
GEL. IT POLYMERIZES IN 2 MINUTES
IN UV LAMP.
— TROFAZNI AUTO-MODELIRAJUĆI
GEL, POLIMERIZIRA U 2 MINUTE.



— IN ALTO IL GEL COME
APPARE NEL VASO E
IN BASSO IL COLORE
DOPO L'APPLICAZIONE
SULL'UNGHIA.
— ABOVE THE GEL
APPEARS AS IT IS,
BELOW IT APPEARS
AS IT IS AFTER
THE APPLICATION
ON THE NAIL.
— GORE GEL KAKO
IZGLEDA U PAKOVAN-
JU I DOLE BOJA GELA
NAKON NANOSENJA
NA NOKAT.

gel
costruttore
*builder
gel*

uv

gel
trifase
*3-phase
gel*

media
viscosità
*medium
viscosity*

non cola
*does not
drip*

non
ingiallisce
*does not
yellow*

colore
rosa
pink color

OPTIMA UV LED GEL ROSA

— GEL TRIFASE AUTODELLANTE
COLORE ROSA. POLIMERIZZA
2 MINUTI IN LAMPADA UV O
40 SECONDI IN LAMPADA LED.
— 3-PHASE SELF-LEVELLING
PINK GEL. IT POLYMERIZES
2 MINUTES IN UV LAMP
OR 40 SECONDS IN LED LAMP.
— TROFAZNI AUTO-MODELIRAJUĆI
GEL, SUŠITI U UV LAMP 2 MINUTE, U
LED LAMP 40 SEKUNDI.



— IN ALTO IL GEL COME
APPARE NEL VASO E
IN BASSO IL COLORE
DOPO L'APPLICAZIONE
SULL'UNGHIA.
— ABOVE THE GEL
APPEARS AS IT IS,
BELOW IT APPEARS
AS IT IS AFTER
THE APPLICATION
ON THE NAIL.
— GORE GEL KAKO
IZGLEDA U PAKOVAN-
JU I DOLE BOJA GELA
NAKON NANOSENJA
NA NOKAT.

gel
costruttore
*builder
gel*

uv led

gel
trifase
*3-phase
gel*

media
viscosità
*medium
viscosity*

non cola
*does not
drip*

non
ingiallisce
*does not
yellow*

colore rosa
naturale
*natural pink
color*

TRI-
FASICI / THREE
PHASE / ROSA / PINK
gel / trofazni / roze

TRI-
FASICI / THREE
PHASE / ROSA / PINK
gel / trofazni / roze



50gr
cod.
CL3961



25gr
cod.
CL3009



14gr
cod.
CL3945



25gr
cod.
CL3008



14gr
cod.
CL3947

OPTIMA UV LED GEL COPRENTE

— GEL ROSA COPRENTE CAPACE DI DARE UN ASPETTO NATURALE ALLE UNGHIE RICOSTRUITE. ECCEZIONALMENTE ADERENTE, QUESTO GEL È SEMPLICE DA STENDERE E DA LAVORARE GRAZIE ALL'INNOVATIVA FORMULA AUTOMODELLANTE. IL COLORE ESTREMAMENTE NATURALE RENDE QUESTO GEL IL PRODOTTO IDEALE PER L'ESTENSIONE DEL LETTO UNGUEALE E PER NASCONDERE LE IMPERFEZIONI. POLIMERIZZA 3 MINUTI IN LAMPADA UV E 40 SECONDI IN LAMPADA LED.

— UV COVER GEL THIS NEW PINK EXTENSION GEL IS A MEDIUM THICKNESS, SELF LEVELING BUILDER GEL THAT ASSURES EXCELLENT ADHESION TO THE NAIL AND IS EASY TO APPLY AND SCULPT. BECAUSE OF ITS EXTREMELY NATURAL COLOUR IT IS PERFECT TO EXTEND THE NAIL BED AND TO HIDE IMPERFECTIONS. POLYMERIZE 3 MINUTES IN UV LAMP, 40 SECONDS IN LED LAMP.

— UV COVER GEL OVAJ NOVI ROZA GEL ZA EKSTENZIJU IMA SREDNJU KOMPAKTNOST I TO MU OMOGUCAVA DA BUDE SAMOIZGRADJUJUCI GEL ZA PRIRODNI IZGLED NOKTA. SAM GEL JE TAKVE PRIRODE DA OSIGURAVA PERFETNO SPAJANJE SA VASIM NOKTOM, A U ISTO VRIJEME JE VRLO LAK ZA APLIKACIJU I OZA SKULPTURU. NJEGOVA IZRAZITO PRIRODNA BOJA JE PERFETNA ZA EKSTENZIJU BAZE PRIRODNOG NOKTA I ZA PRIKRIVANJE NEDOSTATAKA. SUŠITI U UV LAMP 3 MINUTE, U LED LAMP 40 SEKUNDI.



— IN ALTO IL GEL COME APPARE NEL VASO E IN BASSO IL COLORE DOPO L'APPLICAZIONE SULL'UNGHIA.
— ABOVE THE GEL APPEARS AS IT IS, BELOW IT APPEARS AS IT IS AFTER THE APPLICATION ON THE NAIL.
— GORE GEL KAKO IZGLEDA U PAKOVANJU I DOLE BOJA GELA NAKON NANOSENJA NA NOKAT.

gel
costruttore
builder
gel

uv led

gel
trifase
3-phase
gel

media
viscosità
per
copertura
medium
viscosity for
coverage

altamente
pigmentato
highly
pigmented

colore rosa
coprente
cover pink
color

OPTIMA UV LED GEL COPRENTE 2

— GEL ROSA COPRENTE CAPACE DI DARE UN ASPETTO NATURALE ALLE UNGHIE RICOSTRUITE. ECCEZIONALMENTE ADERENTE, QUESTO GEL È SEMPLICE DA STENDERE E DA LAVORARE GRAZIE ALL'INNOVATIVA FORMULA AUTOMODELLANTE. IL COLORE ESTREMAMENTE NATURALE RENDE QUESTO GEL IL PRODOTTO IDEALE PER L'ESTENSIONE DEL LETTO UNGUEALE E PER NASCONDERE LE IMPERFEZIONI. OTTIMO PER ALLUNGAMENTI (NON ESTREMI). POLIMERIZZA 3 MINUTI IN LAMPADA UV E 40 SECONDI IN LAMPADA LED.

— UV COVER GEL THIS NEW PINK EXTENSION GEL IS A MEDIUM THICKNESS, SELF LEVELING BUILDER GEL THAT ASSURES EXCELLENT ADHESION TO THE NAIL AND IS EASY TO APPLY AND SCULPT. BECAUSE OF ITS EXTREMELY NATURAL COLOUR IT IS PERFECT TO EXTEND THE NAIL BED AND TO HIDE IMPERFECTIONS. EXCELLENT FOR EXTENSIONS (NOT EXTREME). POLYMERIZE 3 MINUTES IN UV LAMP, 40 SECONDS IN LED LAMP.

— UV COVER GEL OVAJ NOVI ROZA GEL ZA EKSTENZIJU IMA SREDNJU KOMPAKTNOST I TO MU OMOGUCAVA DA BUDE SAMOIZGRADJUJUCI GEL ZA PRIRODNI IZGLED NOKTA. SAM GEL JE TAKVE PRIRODE DA OSIGURAVA PERFETNO SPAJANJE SA VASIM NOKTOM, A U ISTO VRIJEME JE VRLO LAK ZA APLIKACIJU I OZA SKULPTURU. NJEGOVA IZRAZITO PRIRODNA BOJA JE PERFETNA ZA EKSTENZIJU BAZE PRIRODNOG NOKTA I ZA PRIKRIVANJE NEDOSTATAKA. ODLIČNO ZA PROŠIRENJE (NIJE EKSTEMSKO). SUŠITI U UV LAMP 3 MINUTE, U LED LAMP 40 SEKUNDI.



— IN ALTO IL GEL COME APPARE NEL VASO E IN BASSO IL COLORE DOPO L'APPLICAZIONE SULL'UNGHIA.
— ABOVE THE GEL APPEARS AS IT IS, BELOW IT APPEARS AS IT IS AFTER THE APPLICATION ON THE NAIL.
— GORE GEL KAKO IZGLEDA U PAKOVANJU I DOLE BOJA GELA NAKON NANOSENJA NA NOKAT.

gel
costruttore
builder
gel

uv led

gel
trifase
3-phase
gel

media
viscosità
medium
viscosity

altamente
pigmentato
highly
pigmented

colore
camouflage
camouflage
color



TRI-FASICI / THREE PHASE / COVER / COVER
gel / trofazni / gel / cover



TRI-FASICI / THREE PHASE / COVER / COVER
gel / trofazni / gel / cover



25gr
cod.
CL3972



14gr
cod.
CL3949



50gr
cod.
CL3965



25gr
cod.
CL3970



14gr
cod.
CL3946

OPTIMA UV LED GEL ULTRA BIANCO

— GEL ULTRA BIANCO PURO E COPRENTE VISCOSITÀ ALTA. POLIMERIZZA 3 MINUTI IN LAMPADA UV O 60 SECONDI IN LAMPADA LED. NON INGIALLISCE. CONCEPTO APPOSITAMENTE PER REALIZZARE LA FRENCH E ADATTO PER DECORI, LINEE, GHIRIGORI E DISEGNI 3D. DOPO LA POLIMERIZZAZIONE LASCIA POCO STRATO INIBITIVO, QUESTO NON DEVE ESSERE RIMOSSO PRIMA DI APPLICARE UN SUCCESSIVO STRATO DI GEL. LO STRATO INIBITIVO SERVE INFATTI PER FARE ADERIRE BENE IL PRODOTTO CHE VIENE APPLICATO SUCCESSIVAMENTE.

APPLICAZIONE:
NON DEVE ESSERE APPLICATO DIRETTAMENTE SULL' UNGHIA NATURALE. QUANDO VIENE UTILIZZATO SULLA FORMINA PRIMA DEVE ESSERE APPLICATO UNO STRATO FINE DI GEL TRASPARENTE O ROSA E VA POLIMERIZZATO 2 MINUTI. QUESTO ASSICURA UNA MIGLIORE ADESIONE. IL GEL DEVE ESSERE APPLICATO SULLO STRATO INIBITIVO DEL GEL PRECEDENTE E DEVE ESSERE APPLICATO CON UN MOVIMENTO MOLTO DELICATO E ACCOMPAGNANDO IL PRODOTTO CON LA PUNTA DEL PENNELLO, SENZA FARE NESSUNA PRESSIONE, DEVE ESSERE DELICATAMENTE MASSAGGIATO PERCHÉ IL GEL SI AMMORBIDISCE E SI STENDE IN MANIERA PIÙ UNIFORME E LASCIA IN SUPERFICIE.

IL PRODOTTO DEVE ESSERE APPLICATO CON UNO SPESSORE MASSIMO 1-2 MM, IN CASO CONTRARIO NON POLIMERIZZA BENE ALL' INTERNO E POTREBBE RISULTARE ANCORA BAGNATO DURANTE LA LIMATURA.
— **ULTRA PURE COVERING WHITE GEL HIGH VISCOSITY.** IT POLYMERIZES 3 MINUTES IN UV LAMP OR 60 SECOND IN LED LAMP. NO YELLOWING. MADE FOR FRENCH USE. SUITABLE FOR DECORS, LINE CREATIONS, SQUIGGLES AND 3D DRAWINGS. AFTER POLYMERIZING LEAVE A LITTLE INHIBITIVE LAYER NOT TO BE REMOVED BEFORE APPLYING ANOTHER LAYER OF GEL.

THE INHIBITIVE LAYER IS IN FACT NEEDED TO GUARANTEE A RIGHT GRIP OF THE PRODUCT THAT IS LATER APPLIED.
APPLICATION:
IT SHOULD NOT BE APPLIED DIRECTLY ON THE NATURAL NAIL. WHEN USED ON THE SHAPER, FIRST APPLY A THIN LAYER OF TRANSPARENT OR PINK GEL AND THE POLYMERIZE FOR 2 MINUTES. THIS WILL GUARANTEE A BETTER ADHESION. THE GEL SHOULD BE APPLIED ON THE INHIBITIVE LAYER OF THE PREVIOUS GEL. IT MUST BE APPLIED WITH A VERY GENTLE MOVEMENT ACCOMPANYING THE PRODUCT WITH THE BRUSH'S TIP: NO PRESSURE. IT NEEDS TO BE GENTLY MASSAGED BECAUSE THE GEL SOFTENS AND STRETCHES MORE UNIFORMLY

AND SMOOTHES ON THE SURFACE. THE PRODUCT SHOULD BE APPLIED WITH A MAXIMUM THICKNESS OF 1-2 MM, OTHERWISE IT WON'T POLYMERIZE ALL THE WAY ON THE INSIDE AND MAY RESULT STILL WET WHILE FILING.
— **GEL ULTRA BIJELI I PREKRIVAJUĆI.** SUŠITI U UV LAMP 3 MINUTE, U LED LAMP 60 SEKUNDI. I NE MOŽE UŽIVAJTE. DEKORACIJE, ISCRTAVANJE LINIJA, RAZLICITE MOTIVE I 3D DEKORACIJE. NAKON SUSENJA GEL OSTAVLJA MALO LJEPLJIVOG SLOJA KOJI SE NE TREBA ODMASCIVATI PRIJE NANOSENJA NAREDNOG SLOJA GELA. LJEPLJIVI SLOJ SLUZI ZA PRIJANJANJE PROIZVODA KOJI SE NANOSI POSLIJE OVOG GELA. NACIN UPOTREBE: GEL SE NE NANOSI DIREKTNO

gel
costruttore
builder
gel

uv led

gel
trifase
3-phase
gel

media
viscosità
medium
viscosity

colore
bianco
gesso
chalk white
color

OPTIMA UV LED GEL BIANCO NATURALE

— GEL TRIFASICO AUTOMODELLANTE PER CREARE LA PUNTA DELL'UNGHIA EFFETTO NATURALE. POLIMERIZZA 3 MINUTI IN LAMPADA UV O 60 SECONDI IN LAMPADA LED.
— **OPTIMA GEL NATURAL WHITE 3-PHASE SELF-LEVELLING NATURAL WHITE GEL TO CREATE NAIL TIP.** IT POLYMERIZES 3 MINUTES IN UV LAMP OR 60 SECOND IN LED LAMP.
— **OPTIMA GEL PRIRODNO BIJELO AUTO-MODELIRAJUĆI GEL ZA IZRADU VRHA NOKTA SA PRIROD-NIM EFEKTOM.** SUŠITI U UV LAMP 3 MINUTE, U LED LAMP 60 SEKUNDI.



gel
costruttore
builder
gel

uv led

gel
trifase
3-phase
gel

media
viscosità
medium
viscosity

colore
bianco
naturale
natural
white color

— IN ALTO IL GEL COME APPARE NEL VASO E IN BASSO IL COLORE DOPO L'APPLICAZIONE SULL'UNGHIA.
— ABOVE THE GEL APPEARS AS IT IS, BELOW IT APPEARS AS IT IS AFTER THE APPLICATION ON THE NAIL.
— GORE GEL KAKO IZGLEDA U PAKOVANJU I DOLE BOJA GELA NAKON NANOSENJA NA NOKAT.

TRI-FASICI / THREE PHASE / BIANCO / WHITE / FRENCH / FRENCH
gel / trifazni / bijela / french

TRI-FASICI / THREE PHASE / BIANCO / WHITE
gel / trifazni / bijela

Metodi di applicazione

Methods of application

Način upotrebe

Step By Step

Optima Gel UV Optima Gel UV/LED

- PREPARA L'UNGHIA NATURALE RIMUOVENDO LE CUTICOLE E OPACIZZANDONE LA SUPERFICIE;
- APPLICA **PRE NAIL / CL3930** (ASCIUGA ALL'ARIA) SU TUTTA L'UNGHIA NATURALE E SULLE CUTICOLE;
- APPLICA **PRE 1 / CL3932** (ASCIUGA ALL'ARIA) SOLTANTO SULL'UNGHIA;
- SOLO PER OPTIMA GEL UV: APPLICAZIONE DI UNO STRATO MOLTO SOTTILE DI **PREOPTIMA / CL3931** DISTRIBUENDOLO BENE SU TUTTA L'UNGHIA NATURALE ED ASCIUGARE 1 MINUTO IN LAMPADA UV;
- SOLO PER OPTIMA GEL UV/LED: APPLICARE UNO STRATO SOTTILE DI OPTIMA GEL LED SU TUTTA LA SUPERFICIE ED ASCIUGARE IN LAMPADA LED PER 30 SECONDI;
- PRELEVARE COL **PENNELLO DA RICOSTRUZIONE GEL / CL7319 / CL7316**, UNA QUANTITÀ ADEGUATA ALLA LUNGHEZZA DELL'UNGHIA DI OPTIMA GEL UV E DISTRIBUIRLO CREANDO UNA STRUTTURA SOTTILE NEI BORDI, MA PIÙ CONSISTENTE E RINFORZATA NELL'AREA CENTRALE;
- PER OPTIMA GEL UV: ASCIUGARE IN LAMPADA UV PER 2 MINUTI;
- PER OPTIMA GEL UV/LED: ASCIUGARE IN LAMPADA LED PER 60 SECONDI;
- RIMUOVERE LO STRATO INIBITIVO CON **AROMA** E PROCEDERE ALLA LIMATURA
- APPLICARE EVENTUALMENTE UN GEL COLOR (**FLASH+SHINE** O **GELLYSSIMI**) OPPURE UNO SMALTO SEMIPERMANENTE **LEI** E POLIMERIZZARE ADEGUATAMENTE;
- SOLO PER OPTIMA GEL UV: SIGILLARE CON UV

QUICK FIX / CL3012 E ASCIUGARE PER 3 MINUTI IN LAMPADA UV; NON OCCORRE ELIMINARE LO STRATO INIBITIVO;

- SOLO PER OPTIMA GEL UV/LED: SIGILLARE CON UV **QUICK FIX 2 / CL3019** E ASCIUGARE PER 60 SECONDI IN LAMPADA LED; NON OCCORRE ELIMINARE LO STRATO INIBITIVO;
- LASCIARE RAFFREDDARE PER 30 SECONDI CIRCA E APPLICARE SULLE CUTICOLE L'**OLIO INTENSIVO / CL5054**.

- PREPARE THE NATURAL NAIL BY REMOVING THE CUTICLES AND DULLING THE SURFACE;
- APPLY **PRE NAIL / CL3990** (LET IT AIR-DRY) ON THE ENTIRE NATURAL NAIL AND CUTICLES;
- APPLY **PRE 1 / CL3932** (LET IT AIR-DRY) ONLY ON THE NAIL;
- ONLY FOR OPTIMA GEL UV: APPLY A VERY THIN LAYER OF **PRE OPTIMA / CL 3931** EQUALLY SPREAD ALL OVER THE NATURAL NAIL LETTING IT DRY 1 MINUTE THROUGH A UV LAMP;
- ONLY FOR OPTIMA GEL UV/LED: APPLY A VERY THIN LAYER OF OPTIMA GEL LED ALL OVER THE NAIL LETTING IT DRY 30 SECONDS THROUGH A LED LAMP;
- REMOVE WITH THE **RECONSTRUCTION GEL BRUSH / CL7319 / CL7316** AN ADEQUATE AMOUNT OF OPTIMA GEL FOR THE NAIL'S LENGTH AND START APPLYING: CREATE A THIN STRUCTURE IN THE BORDERS BUT A MORE CONSISTENT AND REINFORCED ONE IN THE CENTRE;
- FOR OPTIMA GEL UV: LET IT DRY 2 MINUTES THROUGH A UV LAMP;
- FOR OPTIMA GEL UV/LED: LET IT DRY 60 SECONDS THROUGH A LED LAMP;
- REMOVE THE INHIBITIVE **AROMA** LAYER AND PROCEED FILING;
- APPLY A COLOR GEL (**FLASH+SHINE** O **GELLYSSIMI**) OR A **LEI** SEMIPERMANENT

POLISH THEN ADEQUATELY POLYMERIZE:

- **OPTIMA GEL UV: SEAL WITH UV QUICK FIX / CL3012** AND LET IT DRY 3 MINUTES THROUGH A UV LAMP. NO NEED TO ELIMINATE THE INHIBITIVE LAYER;
- **OPTIMA GEL UV/LED: SEAL WITH UV QUICK FIX 2 / CL3019** AND LET IT DRY 60 SECONDS THROUGH A LED LAMP. NO NEED TO ELIMINATE THE INHIBITIVE LAYER;
- LET IT COOL DOWN FOR ABOUT 30 SECONDS AND THEN APPLY THE **INTENSIVE OIL / CL 5054** ON THE CUTICLES.

- PRIPREMITI PRIRODNI NOKAT, POTISNUTI ZANOKTICE I MATIRATI POVRŠINU;
- NANIJETI **PRE NAIL / CL3930** (SUŠI SE NA VAZDUHU) PO CIJELOJ POVRŠINI PRIRODNOG NOKTA I ZONE KUTIKULA;
- NANIJETI **PRE 1 / CL3932** (SUŠI SE NA VAZDUHU) SAMO NA POVRŠINU NOKTA;
- SAMO ZA OPTIMA GEL UV: NANIJETI VRLO TANAK SLOJ **PRE OPTIMA / CL3931** I DISTRIBUIRATI PO CIJELOJ POVRŠINI PRIRODNOG NOKTA I OSTAVITI DA SE SUŠI 1 MINUTU POD UV LAMPOM;
- SAMO ZA OPTIMA GEL UV/LED: NANIJETI TANAK SLOJ OPTIMA GEL LED PO CIJELOJ POVRŠINI NOKTA I SUŠITI U LED LAMPI 30 SEKUNDI;
- ČETKICOM ZA NADOGRADNJU NOKTIJU (**CL7319** ILI **CL7316**) NANIJETI POTREBNU KOLIČINU GELA OPTIMA GEL UV ČITAVOM DUŽINOM NOKTA I DISTRIBUIRATI GEL KREIRAJUĆI STRUKTURU NOKTA TANKU PO STRANAMA A KONSISTENTNIJU I JAČU U CENTRALNOM DIJELU NOKTA;
- SAMO ZA OPTIMA GEL UV: SUŠITI U UV LAMPI 2 MINUTES;
- SAMO ZA OPTIMA GEL UV/ LED: SUŠITI U LED LAMPI 60 SEKUNDI;
- ODMASTITI LJEPLJIVI SLOJ SA **AROMA**

I NASTAVITI SA TURPIJANJEM;

- U SLUČAJU DA NIJE POTREBNO TURPIJATI, ODMASTITI, NAPRAVITI MAT POVRŠINU BLOK TURPIJOM ZA NANOŠENJE GELA U BOJI (**FLASH AND SHINE** ILI **GELLYSSIMI**) ILI ZA NANOŠENJE TRAJNOG LAKA **LEI**, NAČIN SUŠENJA JE ISTI;
- **SAMO ZA OPTIMA GEL UV: NANIJETI ZAVRŠNI SJAJ UV QUICK FIX / CL3012** I SUŠITI 3 MINUTE U LAMPI UV, NE ODMAŠČUJE SE;
- **SAMO ZA OPTIMA GEL UV/LED: NANIJETI ZAVRŠNI SJAJ UV QUICK FIX 2 / CL3019** I SUŠITI 60 SEKUNDI U LED LAMPI, NE ODMAŠČUJE SE;
- OSTAVITI DA SE OHLADI 30 SEKUNDI I NANIJETI **ULJE ZA ZANOKTICE / CL5054**.

Step By Step

Optima Monogel UV/LED

- PREPARARE L'UNGHIA NATURALE RIMUOVENDO LE CUTICOLE E OPACIZZANDONE LA SUPERFICIE;
- APPLICARE **PRE NAIL / CL3930** (ASCIUGA ALL'ARIA) SU TUTTA L'UNGHIA NATURALE E SULLA ZONA CUTICOLARE;
- APPLICARE **PRE 2 / CL3933** (ASCIUGA ALL'ARIA) SOLTANTO SULL'UNGHIA;
- APPLICARE UNO STRATO SOTTILE DI MONOGEL E ASCIUGARE IN LAMPADA UV 2 MIN, LED 60 SEC;
- APPLICARE UNO STRATO PIÙ CONSISTENTE DI MONOGEL PER CREARE UNA LEGGERA STRUTTURA; ASCIUGARE IN LAMPADA UV 2 MIN, LED 60 SEC;
- QUALORA FOSSE NECESSARIO ELIMINARE EVENTUALI DISLIVELLI, RIMUOVERE LO STRATO INIBITIVO CON **AROMA** E PROCEDERE CON LA LIMATURA;
- NEL CASO NON CI SIA BISOGNO DI LIMATURA,

ELIMINARE LO STRATO INIBITIVO. OPACIZZARE ED APPLICARE EVENTUALMENTE UN GEL COLOR (**FLASH+SHINE** O **GELLYSSIMI**) OPPURE UNO SMALTO SEMIPERMANENTE **LEI** E POLIMERIZZARE ADEGUATAMENTE;

- SIGILLARE CON MONOGEL ED ASCIUGARE IN LAMPADA UV 2 MIN, LED 60 SEC;
- ATTENDERE 30 SECONDI CHE LA SUPERFICIE SI RAFFREDDI E RIMUOVERE LO STRATO INIBITIVO CON AROMA;
- APPLICARE SULLE CUTICOLE L'**OLIO INTENSIVO / CL5054**.

- PREPARE THE NATURAL NAIL BY REMOVING THE CUTICLES AND DULLING THE SURFACE;
- APPLY **PRE NAIL / CL3990** (LET IT AIR-DRY) ON THE ENTIRE NATURAL NAIL AND CUTICLES;
- APPLY **PRE 2 / 3933** (LET IT AIR-DRY) ONLY ON THE NAIL;
- APPLY A VERY THIN LAYER OF MONOGEL LETTING IT DRY, UV 2 MIN, LED 60 SEC;
- APPLY AN THICKER LAYER OF MONOGEL IN ORDER TO CREATE A LIGHTWEIGHT STRUCTURE. LET IT DRY, UV 2 MIN, LED 60 SEC;
- WHEN NEEDED, ELIMINATE ANY UNEVENNESS. REMOVE THE **AROMA** LAYER AND PROCEED FILING;
- WHEN FILING IS NEEDED, PROCEED TO ELIMINATE THE INHIBITIVE LAYER. DULL THE SURFACE, APPLY A COLOR GEL (**FLASH+SHINE** O **GELLYSSIMI**) OR A **LEI** SEMIPERMANENT POLISH AND THEN ADEQUATELY POLYMERIZE;
- SEAL WITH MONOGEL AND LET IT DRY, UV 2 MIN, LED 60 SEC
- WAIT 30 SECONDS FOR THE SURFACE TO COOL DOWN AND THEN REMOVE THE **AROMA** LAYER. APPLY **INTENSIVE OIL / CL5054** ON THE CUTICLES.

- PRIPREMA PRIRODNOG NOKTA. NANIJETI **PRE NAIL / CL3930** (SUŠI SE NA VAZDUHU) NA CIJELU POVRŠINU PRIRODNOG NOKTA I PO ZONI KUTIKULA;
- NANIJETI **PRE 2 / CL3933** (SUŠI SE NA VAZDUHU) SAMO NA POVRŠINU NOKTA;
- NANIJETI TANAK SLOJ MONOGELA I SUŠITI U UV 2 MIN, LED 60 SEC;
- NANIJETI DRUGI KONSISTENTNIJI SLOJ MONOGELA KAKO BI SE KREIRALA STRUKTURA I SUŠITI U UV 2 MIN, LED 60 SEC;
- GDJE JE NEOPHODNO ODSTRANITI VIŠAK PROIZVODA I NERAVNINE, ODMASTITI **AROMA** LJEPLJIVI SLOJ I NASTAVITI SA TURPIJANJEM;
- U SLUČAJU DA NIJE POTREBNO TURPIJATI, ODMASTITI, NAPRAVITI MAT POVRŠINU BLOK TURPIJOM ZA NANOŠENJE GELA U BOJI (**FLASH AND SHINE** ILI **GELLYSSIMI**) ILI ZA NANOŠENJE TRAJNOG LAKA **LEI**, NAČIN SUŠENJA JE ISTI;
- ZATVORITI SA MONOGELOM I SUŠITI U UV LAMPI 2 MINUTE;
- SAČEKATI 30 SEKUNDI DA SE POVRŠINA OSUŠI I ODMASTITI SA AROMOM;
- NANIJETI NA ZANOKTICE **INTENZIVNO ULJE / CL5054**.

PRE NAIL

- DISIDRATATORE DELL'UNGHIA
- NAIL DEHYDRATOR
- DEHYDRATOR ZA NOKTE



— [LINK PAG.59](#)

PRE 1

- PROMOTORE DI ADESIONE NON ACIDO
- ADHESION PROMOTER NON ACID
- NE-KISELOG PROMOTORA ADHEZIJE



— [LINK PAG.59](#)

PRE 2

- PROMOTORE DI ADESIONE ACIDO
- ADHESION PROMOTER ACID
- PROMOTOR ADHEZIJE KISELINE



— [LINK PAG.59](#)

PRE OPTIMA

- PROMOTORE DI ADESIONE
- ADHESION PROMOTER
- PROMOTOR ADHEZIJE



— [LINK PAG.59](#)

QUICKFIX

- SIGILLANTE UV
- UV SEALING
- UV KVIK FIX GEL



— [LINK PAG.59](#)

QUICKFIX 2

- SIGILLANTE UV / LED
- UV / LED SEALING
- UV / LED KVIK FIX GEL



— [LINK PAG.59](#)

PENNELLO CON PELO SINTETICO TEIJIN – LINGUA DI GATTO GEL G2

- BRUSH FOR GEL
- KIST ZA REKONSTRUKCIJU GELOM



— [LINK PAG.101](#)

PENNELLO CON PELO SINTETICO TEIJIN – GEL PIATTO G4

- BRUSH FOR GEL
- KIST ZA REKONSTRUKCIJU GELOM



— [LINK PAG.101](#)

AROMA

- SOLVENTE RIMUOVI SMALTO
- NAIL POLISH REMOVER
- OTAPALA ZA UKLANJANJE CAKLINU



— [LINK PAG.97](#)

PRE OPTIMA

- PROMOTORE DI ADESIONE
- ADHESION PROMOTER
- PROMOTOR ADHEZIJE



— [LINK PAG.59](#)

QUICKFIX

- SIGILLANTE UV
- UV SEALING
- UV KVIK FIX GEL



— [LINK PAG.59](#)

QUICKFIX 2

- SIGILLANTE UV / LED
- UV / LED SEALING
- UV / LED KVIK FIX GEL



— [LINK PAG.59](#)

LEI

- SMALTO GEL SEMIPERMANENTE
- SEMIPERMANENT GEL POLISH
- POLUTRAJNI GEL



— [LINK PAG.61](#)

FLASH+SHINE

- COLORE GEL UV
- UV GEL COLOR
- UV GELOVA U BOJI



— [LINK PAG.45](#)

OLIO INTENSIVO

- INTENSIVE OIL
- INTENZIVNO ULJE



— [LINK PAG.91](#)

clarissa
suprema
GEL

Suprema Gel è la linea specializzata nell'IBRIDO GEL+ACRILICO, le qualità del gel e dell'acrilico unite in un unico prodotto ibrido con formula uv/led. Totale controllo sul prodotto, questa è la vera rivoluzione. Applicato sull'unghia non cola, è elastico, più forte, facile e veloce, Suprema Gel ti permette di rafforzare la lamina ungueale, ricostruire parti mancanti dell'unghia e delle punte. Perfetto per la ricostruzione unghie con metodo a stampo Dual-FORM.

Suprema Gel is the specialized line HYBRID GEL+ACRYLIC, the qualities of gel and acrylic combined into a single hybrid product with uv/led formula. Total control of the product, this is the real revolution. Applied on the nail doesn't drip; is elastic, more strong, easy and fast, Suprema Gel allows you to strengthen the nail plate, reconstruct missing parts of the nail and tips. Perfect for nail reconstruction with Dual-FORM mold method.

RICOSTRUZIONE UNGHIE / NAIL RECONSTRUCTION / nokti rekonstrukcija
37 METODO IBRIDO GEL+ACRILICO / HYBRID SYSTEM GEL+ACRYLIC / hibridni sustav gel+akril
suprema GEL

clarissa
suprema
GEL

**NOVITÀ
NEW**

SI APPLICA COME UN ACRILICO
POLIMERIZZA COME UN GEL
*Is Applied as an Acrylic and
Polymerises Like a Gel*

TECNOLOGIA IBRIDA GEL+ACRILICO
Hybrid Technology Gel+Acrylic

FACILMENTE MODELLABILE
Easy Shaping

INODORE E NON COLA
Odorless and It Does Not Drip

FORMULA UV/LED
UV/LED Formula

**SISTEMA
IBRIDO GEL
+ACRILICO**

— SUPREMA GEL È LA LINEA SPECIALIZZATA NELL'IBRIDO GEL+ACRILICO. LE QUALITÀ DEL GEL E DELL'ACRILICO UNITE IN UN UNICO PRODOTTO IBRIDO CON FORMULA UV/LED. TOTALE CONTROLLO SUL PRODOTTO, QUESTA È LA VERA RIVOLUZIONE. APPLICATO SULL'UNGHIA NON COLA, È ELASTICO, PIÙ FORTE, FACILE E VELOCE, SUPREMA GEL TI PERMETTE DI RAFFORZARE LA LAMINA UNGUEALE, RICOSTRUIRE PARTI MANCANTI DELL'UNGHIA E DELLE PUNTE. PERFETTO PER LA RICOSTRUZIONE UNGHIE CON METODO A STAMPO DUAL-FORM. LA CONSISTENZA DEL PRODOTTO PERMETTE UN OTTIMO CON-

TROLLO DELLA LAVORAZIONE, NON COLA ED È ESTREMAMENTE FACILE DA LAVORARE. È PERFETTO PER LA RICOSTRUZIONE CON TIPS E CON LE FORMINE ANCHE PER FORME ESTREME GRAZIE ALLA SUA PARTICOLARE DENSITÀ. RINFORZA LA LAMINA UNGUEALE ED È OTTIMO PER RICOSTRUIRE PARTI MANCANTI DELLE UNGHIE. SUPREMA GEL È COMPATIBILE CON QUALSIASI COLORE DI GEL COLORATO UV/LED, SMALTO SEMIPERMANENTE O ACRILICO COLORATO. LA SUA FORMULAZIONE È INODORE RISPETTO ALL'ACRILICO. RISPETTO AI GEL TRADIZIONALI NON BRUCIA DURANTE LA POLIMERIZZAZIONE E SOPRATTUTTO NON COLA GRAZIE ALLA CONSISTENZA DURA CHE CONSENTE DI POSIZIONARE IL PRODOTTO SU TUTTE LE DITA CONTENPORANEAMENTE, COSÌ DA VELOCIZZARE I TEMPI DI APPLICAZIONE E LAVORAZIONE DI UNA RICOSTRUZIONE UNGHIE. PER

UTILIZZARE SUPREMA GEL SONO NECESSARI IL PENNELLO ACRILICO E LA SPATOLINA PER PRELEVARE IL PRODOTTO DAL TUBO, FORMARE LA PALLINA E POSIZIONARLA SULL'UNGHIA.
— **HYBRID SYSTEM GEL+ACRYLIC.** SUPREMA GEL IS THE SPECIALIZED LINE HYBRID GEL+ACRYLIC. THE QUALITIES OF GEL AND ACRYLIC COMBINED INTO A SINGLE HYBRID PRODUCT WITH UV/LED FORMULA. TOTAL CONTROL OF THE PRODUCT, THIS IS THE REAL REVOLUTION. APPLIED ON THE NAIL DOESN'T DRIP; IS ELASTIC, MORE STRONG, EASY AND FAST, SUPREMA GEL ALLOWS YOU TO STRENGTHEN THE NAIL PLATE, RECONSTRUCT MISSING PARTS OF THE NAIL AND TIPS. PERFECT FOR NAIL RECONSTRUCTION WITH DUAL-FORM MOLD METHOD. SUPREMA GEL IS A HYBRID FORMULA THAT COMBINES THE TECHNIQUE OF GEL AND ACRYLIC. FORMULA UV/LED. THE CONSIS-

TENCY OF THE PRODUCT ALLOWS AN EXCELLENT CONTROL OF THE PROCESSING, DOES NOT DRIP AND IS EXTREMELY EASY TO WORK WITH. IT IS PERFECT FOR THE RECONSTRUCTION WITH TIPS AND WITH THE SHAPES ALSO FOR EXTREME SHAPES THANKS TO ITS PARTICULAR DENSITY, IT REINFORCES THE NAIL PLATE AND IS EXCELLENT FOR RECONSTRUCTING MISSING PARTS OF THE NAILS. SUPREMA GEL IT IS COMPATIBLE WITH ANY COLOR OF UV/LED COLORED GEL. SEMI-PERMANENT POLISH OR COLORED ACRYLIC. ITS FORMULATION IS ODORLESS COMPARED TO ACRYLIC. COMPARED TO TRADITIONAL GELS IT DOES NOT BURN DURING CURING AND, DO NOT DRIP THANKS TO THE HARD CONSISTENCY THAT ALLOWS THE PRODUCT TO BE POSITIONED ON ALL THE FINGERS SO SAVE TIME, DURING PROCESSING FOR NAIL RECONSTRUCTION. TO USE

SUPREMA GEL YOU NEED THE ACRYLIC BRUSH AND THE SPATULA TO TAKE THE PRODUCT FROM THE TUBE, FORM THE BALL AND PLACE IT ON THE NAIL.
— **HYBRIDNI SUSTAV GEL+ACRYLIC.** SUPREMA GEL JE SPECIJALIZIRAN LINE IBRIDNI GEL+ACRYLIC. KVALITETI GEL I ACRILNI KOMBINIRANI U JEDNU IBRIDNI PROIZVOD S UVLED FORMULA. UKUPNO KONTROLA PROIZVODA, OVO JE PRAVI REVOLUCIJA. APLIKACIJA NA NAIL NEMA DRIP; IS ELASTIC, VIŠE UČINICE, LAGANO I FAST, SUPREMA GEL VAM DOPUŠTA POTVRDUJE PLOČAJ, OBNOVLJUJE NEDOSTATKE ŽIČA I SAVJETA. SAVRŠEN ZA OBNOVU NAILA METODA DUSKOG OBLIKOVA. SUPREMA GEL JE NA IBRIDU FORMULA KOJA KOMBINIRA TEHNIKA GELA I ACRILA. UV/LED FORMULA. SAŠTOJIVOST OD PROIZVODA DOPUŠTA IZVRŠNA KONTROLA PROCESIRANJE, NE PROPUSTITI IZRIJESNO JEDNOSTAVNO

RADI S. TO JE SAVRŠENO REKONSTRUKCIJA S SAVJETIMA I S OJVAMA TAKOĐER ZA EXTREME SHAPES HVALA NA NJEJ-OVU OSOBNA GUSTOĆA, ODRŽAVA NAIL PLATE I IS IZVRŠNO ZA OBNOVU NEDOSTACI DIJELOVA ČAVALA. SUPREMA GEL JE KOMPATIBILNO S BILJEM BOJA UV/LED COLORED GEL, SEMI-PERMANENT POLJSKI ILI BOJNI ACRILNI. NJEJIN OBLIK JE NEUGODAN, ODOBRAVANO U AKRILNOM. U ŠKOPREDBI TO TRADICIONALNI GELS IT NE PJEŠAVA TIJEKOM CURING I, NE NEMOJTE NAPRAVITI ZAJEDNICE NA JEDNA SLUČAJNA DOSTAVA KOJA DOPUŠTA PROIZVOD SE POZICIJE NA SVIM POKRIVANJIMA TAKO ŠTEDITI VRIJEME, TIJEKOM OBRADA ZA OBNOVU NAILA. ZA UPORABU SUPREME GEL TREBA JE POTREBNO AKRILNI KEMEN I SPATULA PRIJE PROIZVODA IZ TUBE, OBRAZITE ZBUKU I MJESTU NA NAILU.

SUPREMA GEL – KIT BOX

TRASPARENTE
— CLEAR.
— CLEAR.
30gr

BIANCO
— WHITE.
— WHITE.
30gr

COPRENTE
— COVER.
— COVER.
30cr

cod.
CL3915



RICOSTRUZIONE UNGHIE / NAIL RECONSTRUCTION / nokiti rekonstrukcija
HYBRID SYSTEM / GEL+ACRYLIC / hibridni sustav / gel+akril
39
METODO IBRIDO GEL+ACRILICO

SUPREMA GEL
TRASPARENTE Clear
BIANCO White
COVER Cover
ROSA Pink

LED 60 SECONDI, UV 3 MINUTI.
SUPREMA GEL SI RIMUOVE
CON L'UTILIZZO DELLA
FRESEA O DELLA LIMA.
LED 60 SECONDS, UV 3 MINUTES.
SUPREMA GEL CAN BE REMOVED
USING DRILL MACHINE OR FILE.
LED 60 SEKUNDI, UV 3 MINUTE.
SUPREMA GEL MOŽETE UKLONITI
REZACEM ILI DATOTEKOM.



TRASPARENTE CLEAR CL3911 / 30ml
BIANCO WHITE CL3910 / 30ml
ROSA COPRENTE COVER CL3912 / 30ml
ROSA LIGHT LIGHT PINK CL3913 / 30ml

SUPREMA GEL
COVER ROSA GLITTER
Cover Glitter
Pink

I GLITTER SONO MICRONIZZATI E RILASCIANO UN EFFETTO CANGIANTE MOLTO ELEGANTE E RAFFINATO. VISCOSITÀ MOLTO ELEVATA, NON COLA, L'UTILIZZO È SEMPLICE COME ANCHE LA LIMATURA. MOLTO RESISTENTE DOPO LA POLIMERIZZAZIONE, È PIÙ STABILE DEI GEL UV CONVENZIONALI, PIÙ FLESSIBILE DELL'ACRILICO E PINZABILE. ADATTO PER TUTTI I TIPI E LUNGHEZZE DI UNGHIE, NON CONTIENE NESSUN TIPO DI COSTITUENTI ORGANICI VOLATILI (VOC). STABILITÀ DI IMMAGAZZINAMENTO, NON ALTERA LE PROPRIE CARATTERISTICHE, ANCHE IN CONDIZIONI

DI STOCCAGGIO PROLUNGATO A TEMPERATURE FINO A 50°C. HA UN STRATO DI DISPERSIONE MINIMA. SUPERFICIE OPACA. UV 2 MINUTI, LED DA 60 A 120 SECONDI.
— THE GLITTERS ARE MICRONIZED AND RELEASE A VERY ELEGANT IRIDESCENT EFFECT. VERY HIGH VISCOSITY, DOES NOT DRIP, USE IS AS SIMPLE AS FILING. VERY RESISTANT AFTER CURING, IT IS MORE STABLE THAN CONVENTIONAL UV GELS, MORE FLEXIBLE THAN ACRYLIC AND STAPLE. SUITABLE FOR ALL TYPES AND LENGTHS OF NAILS, IT DOES NOT CONTAIN ANY TYPE OF VOLATILE ORGANIC CONSTITUENTS (VOC). STORAGE STABILITY, DOES NOT ALTER ITS CHARACTERISTICS, EVEN IN CONDITIONS OF PROLONGED STORAGE AT TEMPERATURES UP TO 50°C. IT HAS A MINIMAL DISPERSION LAYER, MATT SURFACE. UV 2 MINUTES, LED FROM 60 TO 120 SECONDS.
— SJAJICE SU MIKRONIZIRANE I ISPUŠTAJU VRLO ELEGANTAN I PROFINJEN IRIDESCENTNI EFEKT. VRLO VISOKA VISKOZNOST, NE KAPLJA, UPOTREBA JE JEDNOSTAVNA KAO I FILIRANJE. NAKON OTVRDNJAVANJA, VRLO JE OTPORAN.

STABILNIJI JE OD UOBIČAJENIH UV GELOVA, FLEKSIBILNIJI JE OD AKRILA I SPAJALICA. POGODNO ZA SVE TIPOVE I DULJINE NOKTIJU, NE SADRŽI NIKAKVE VRSTE ISPARLJIVIH ORGANISKIH SASTOJAKA (VOC). STABILNOST SKLADIŠTENJA NE MIJENJA NJEGOVE KARAKTERISTIKE, ČAK NI U UVJETIMA DUŽEG SKLADIŠTENJA NA TEMPERATURAMA DO 50 ° C. IMA MINIMALAN DISPERZNI SLOJ. MAT POVRŠINA. UV 2 MINUTE, LED OD 60 DO 120 SEKUNDI.

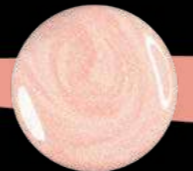

COVER ROSA GLITTER COVER GLITTER PINK CL3914 / 25ml

SUPREMA GEL
DUAL-FORM

— STAMPO PER UNGHIE PER IL SISTEMA IBRIDO GEL+ACRILICO. MISURE DA 1 A 10.
— NAIL MOLD FOR HYBRID SYSTEM GEL+ACRYLIC. FROM 1 TO 10 SIZE.
— PLIJESAN ZA GEL ZA GEL + AKRILNI HIBRIDNI SUSTAV. MJERENJA OD 1 DO 10.

100 pz./pcs



cod. CL9100

SUPREMA GEL
PENNELLO
+ SPATOLA

— PENNELLO DOPPIO PER SUPREMA GEL CON DOPPIA FUNZIONE, DOTATO DI SPATOLA IN METALLO PER PRELEVARE IL PRODOTTO E LA PARTE IN PENNELLO CON SETOLE SINTETICHE IDEALE PER APPLICARE E LAVORARE IL PRODOTTO. PENNELLO PIATTO CON PUNTA ARROTONDATA DALLE SETOLE COMPATTE, LA LUNGHEZZA DELLE SETOLE È PERFETTA PER DARE LA GIUSTA PRESSIONE AL

PRODOTTO – LA FORMA ARROTONDATA SI AVVICINA PERFETTAMENTE ALLE CUTICOLE SENZA TOCCARLE – SPATOLINA IN METALLO PER PRELEVARE LA GIUSTA QUANTITÀ DI PRODOTTO DAL TUBO E DEPOSITARLO SULL'UNGHIA O SULLA DUAL FORM – PENNELLO E SPATOLA SONO RICHIUDIBILI PER ESSERE CONSERVATI MEGLIO.
— DOUBLE BRUSH FOR SUPREMA GEL WITH DOUBLE FUNCTION, EQUIPPED WITH METAL SPATULA TO TAKE THE PRODUCT AND THE PART IN BRUSH WITH SYNTHETIC BRISTLES IDEAL FOR APPLYING AND WORKING THE PRODUCT. FLAT BRUSH WITH ROUNDED TIP FROM THE COMPACT BRISTLES. THE LENGTH OF THE BRISTLES IS PERFECT TO GIVE THE RIGHT PRESSURE TO THE PRODUCT – THE ROUNDED SHAPE COMES CLOSE TO THE CUTICLES WITHOUT

TOUCHING THEM – METAL SPREADER TO TAKE THE RIGHT AMOUNT OF PRODUCT FROM THE TUBE AND DEPOSIT IT ON THE NAIL OR ON THE DUAL TIP – BRUSH AND SPATULA ARE RESEALABLE TO BE BETTER STORED.
— DVOSTRUKA KUGLA ZA SUPREMLJSKI GEL U DVOKREVNJ FUNKCIJA. UREĐENA SA SPATULAMA METAL ZA PRIPREMU PROIZVODA I DIO U BRUSHU S IDEALNIM SINTETSKIM BRISTOLIMA PRIMJENJIVATI I RADITI PROIZVOD. STRAŽNI BRUSH S REDOVNIM SAVEZOM KOMPATIVNI BRISTOLI, DULJINA ZVUKOVA SU JEDNOSTAVNO ZA DAN PRAVI PRISTUP PROIZVODNI OKVIR. ZADRŽETE SUFEKT U CUTIKU BEZ TOUCHA - METALNA SPATULINA ZA PRIMJENA PRAVA KOLIČINA PROIZVODA OD TUBE I STAVLJANJE NA TOUCH ILI NA DUS OBLIK - BRUSH I SPATULA NAJVECI NAJNOVIJE JE NAJBOLJE NAZNA.

cod. CL7317

Step By Step Suprema Gel

1 – DOPO AVER PREPARATO L'UNGHIA NATURALE CON LA LIMA MANICURE 180 APPLICARE I PREPARATORI PRE NAIL / PRE1 / PRE2
• PREPARE THE NATURAL NAIL WITH THE MANICURE FILE 180 APPLY THE PRE NAIL / PRE1 / PRE2 PREPARATORS – 2 – APPLICARE UNA PICCOLA QUANTITÀ DI PRE OPTIMA E POLIMERIZZARE • APPLY A SMALL AMOUNT OF PRE OPTIMA AND CURE – 3 – APPLICARE SUPREMA GEL TRASPARENTE, CON L'AUTO DI UNA SPATOLINA STACCARE DAL COLLO DEL TUBO UNA PICCOLA QUANTITÀ DI GEL • APPLY SUPREMA GEL TRANSPARENT, WITH THE SPATULA TAKE A SMALL AMOUNT OF GEL FROM THE NECK OF THE TUBE – 4 – APPLICARE LA PICCOLA QUANTITÀ DI GEL DIRETTAMENTE SULL'UNGHIA • APPLY THE SMALL AMOUNT OF GEL DIRECTLY ON THE

NAIL – 5 – BAGNARE IL PENNELLO CON LA SOLUZIONE CL 4003 E LAVORARE IL GEL, POLIMERIZZARE 6 SEC IN LAMPADA LED O 20 SEC IN LAMPADA UV, PINZARE E POLIMERIZZARE DI NUOVO PER ALTRI 60 SEC IN LAMPADA LED O 3 MIN IN LAMPADA UV • WET THE BRUSH WITH THE CL 4003 SOLUTION AND WORK THE GEL, CURE 6 SEC IN A LED LAMP OR 20 SEC IN A UV LAMP, STAPLE AND CURE AGAIN FOR ANOTHER 60 SEC IN A LED LAMP OR 3 MIN IN A UV LAMP – 6 – LIMARE LA STRUTTURA E PERFEZIONARE CON IL MATTONCINO BIANCO
• FILE THE NAILS AND PERFECTING WITH THE WHITE BRICK – 7 – APPLICARE IL QUICK FIX • APPLY THE QUICK FIX.

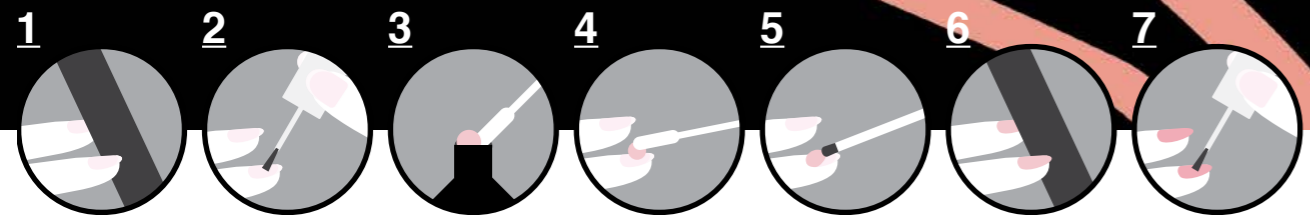

Step By Step Suprema Gel Dual-Form

1 – SCEGLI LA TIP ADATTA SU OGNI UNGHIA • CHOOSE THE RIGHT TIP ON EACH NAIL – 2 – METTI LA GIUSTA QUANTITÀ DI GEL ALLA BASE DELLA TIP ARTIFICIALE • PUT THE RIGHT AMOUNT OF GEL AT THE BASE OF THE ARTIFICIAL TIP – 3 – BAGNA IL PENNELLO CON DELLA SOLUZIONE CL4003 E LAVORA IL GEL ALL'INTERNO DELLA TIP FINO AD APPIATTIRLO • WET THE BRUSH WITH CL4003 SOLUTION AND WORK THE GEL INSIDE THE TIP UNTIL IT FLATTENS – 4 – APPLICA LA TIP SULL'UNGHIA NATURALE E TIENI PREMUTO POCHI ISTANTI PER SISTEMARE LA TIP E TOGLI L'ECESSO DEL GEL CHE FUORIESCE NEL GIRO CUTICOLA AIUTANDOTI CON IL PENNELLO BAGNATO DI SOLUZIONE CL4003 • APPLY THE TIP TO THE NATURAL

NAIL AND HOLD IT FOR A FEW MOMENTS TO FIX THE TIP AND REMOVE THE EXCESS GEL THAT COMES OUT IN THE CUTICLE CIRCLE, HELPING YOU WITH THE WET BRUSH OF SOLUTION CL4003 – 5 – POLIMERIZZA 1 MINUTO IN LAMPADA LED O 3 MINUTI IN LAMPADA UV • CURES 1 MINUTE IN LED LAMP OR 3 MINUTES IN UV LAMP – 6 – DOPO LA POLIMERIZZAZIONE RIMUOVI FACILMENTE LA TIP • AFTER CURING REMOVE THE TIP EASILY – 7 – DAI LA FORMA DESIDERATA E ORA PUOI APPLICARE IL GEL SEMIPERMANENTE O SMALTO PER EFFETTUARE LA NAIL ART DESIDERATA • GIVE IT THE DESIRED SHAPE AND NOW YOU CAN APPLY THE SEMI-PERMANENT GEL OR NAIL POLISH TO MAKE THE DESIRED NAIL ART THE TIP.

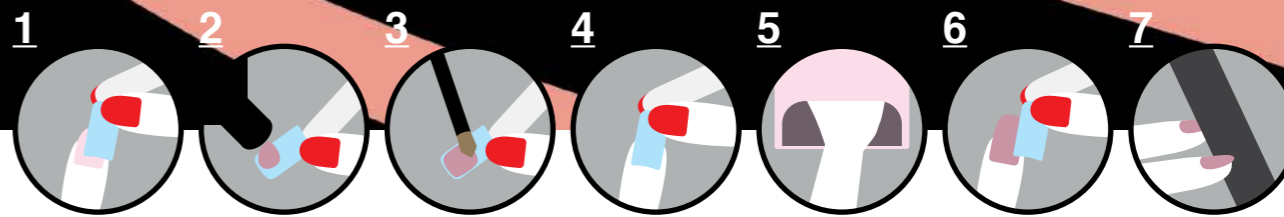

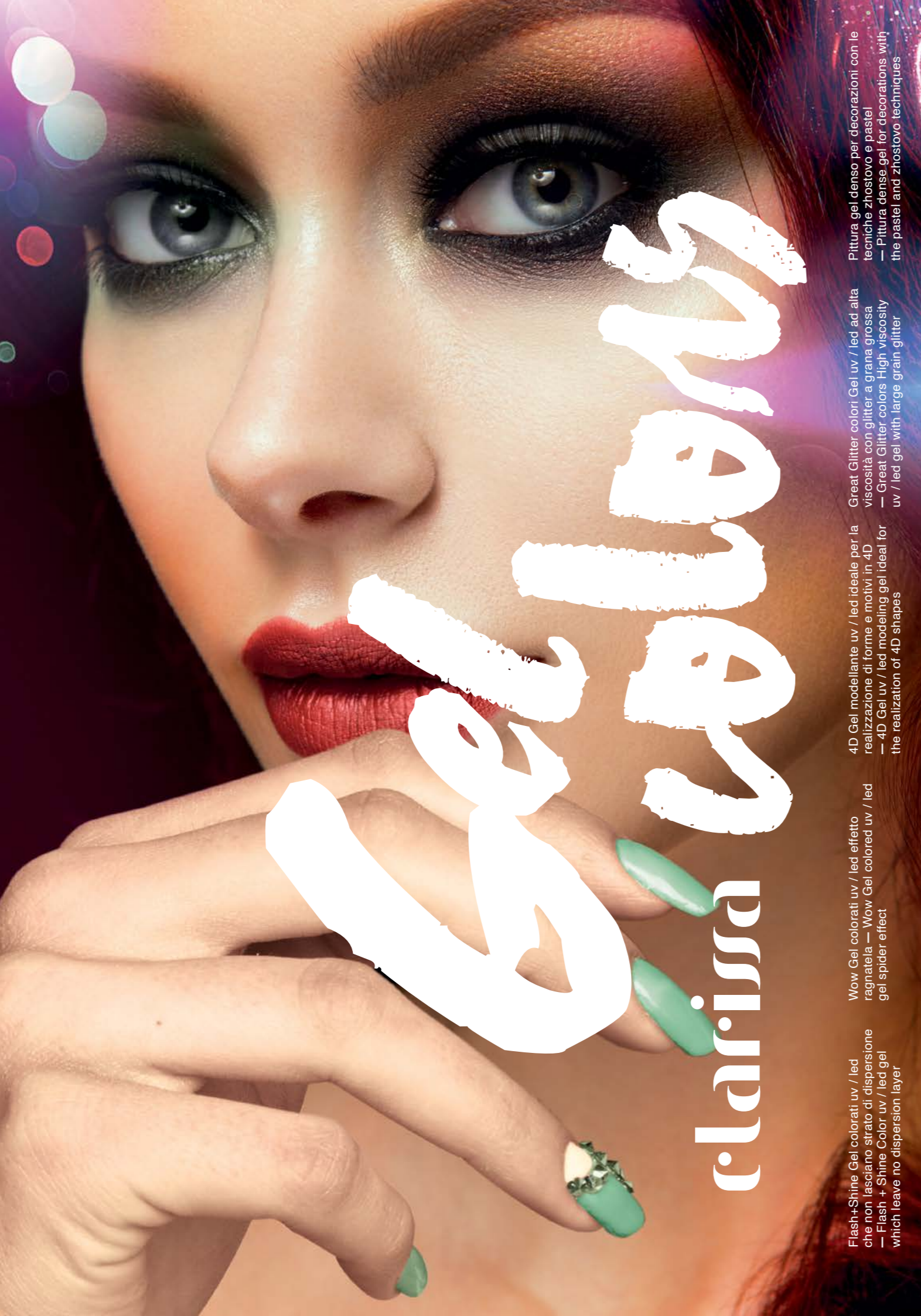

Pittura gel denso per decorazioni con le tecniche zhostovo e pastel
 — Pittura dense gel for decorations with the pastel and zhostovo techniques

Great Glitter colori Gel uv / led ad alta viscosità con glitter a grana grossa
 — Great Glitter colors High viscosity uv / led gel with large grain glitter

4D Gel modellante uv / led ideale per la realizzazione di forme e motivi in 4D
 — 4D Gel uv / led modeling gel ideal for the realization of 4D shapes

Wow Gel colorati uv / led effetto ragnatela — Wow Gel colored uv / led gel spider effect

Flash+Shine Gel colorati uv / led che non lasciano strato di dispersione
 — Flash + Shine Color uv / led gel which leave no dispersion layer

clarissa

WowGel 4ML

— WOW GEL È LA COLLEZIONE DI COLORI GEL UV / LED EFFETTO RAGNETELA PERFETTI PER REALIZZARE TEXTURE GEOMETRICHE, EFFETTI ZIG ZAG E LINEE DRITE. GRAZIE ALLA LORO COMPOSIZIONE, SI COMPORRANO COME UNA VERNICE GOMMOSA. POLIMERIZZA IN 3 MINUTI CON

LAMPADA UV E 60 SECONDI SOTTO LA LAMPADA LED.
 — WOW GEL IS THE COLLECTION OF SPIDER WEB UV / LED COLOR GEL PERFECT FOR CREATING GEOMETRIC TEXTURES, ZIG ZAG EFFECTS AND STRAIGHT LINES. THANKS TO THEIR COMPOSITION, BEHAVE LIKE A RUBBERY PAINT. IT POLYMERIZES IN 3 MINUTES WITH UV LAMP AND 60 SECONDS UNDER THE LED LAMP.



ARGENTO CL3110



BIANCO CL3111



LAVANDA CL3112



NERO CL3113



ORO CL3114



ROSSO CL3115

4D Gel 4ML

— 4D GEL È UN GEL MODELLANTE UV / LED AD ALTA VISCOSITÀ IDEALE PER LA REALIZZAZIONE DI FORME E MOTIVI IN 4D. NON LASCIA STRATO DI DISPERSIONE. POLIMERIZZA IN 2 MINUTI CON LAMPADA UV E 90 SECONDI SOTTO LA LAMPADA LED.
 — 4D GEL IS A HIGH VISCOSITY UV / LED MODELING GEL IDEAL FOR THE REALIZATION OF 4D SHAPES AND MOTIFS. LEAVES NO DISPERSION LAYER. IT POLYMERIZES IN 2 MINUTES WITH UV LAMP AND 90 SECONDS UNDER THE LED LAMP.

pennello 4D con doppia punta in silicone, effetto ombre
 — 4D brush with double silicone tip, shadow effect

— LINK PAG. 103



BIANCO CL3140

Great Glitter 4ML

— GREAT GLITTER È LA COLLEZIONE DI COLORI GEL UV / LED AD ALTA VISCOSITÀ CON GLITTER A GRANA GROSSA, CHE DONANO UN EFFETTO BRILLANTE MULTI SFACCETTATO. POLIMERIZZANO IN 2 MINUTI CON LAMPADA UV E 90 SECONDI SOTTO LA LAMPADA LED.
 — GREAT GEL IS THE COLLECTION OF HIGH VISCOSITY UV / LED GEL COLORS WITH LARGE-GRAIN GLITTER, WHICH GIVE A MULTI-FACETED BRILLIANT EFFECT. THEY CURE IN 2 MINUTES WITH UV LAMP AND 90 SECONDS UNDER THE LED LAMP.

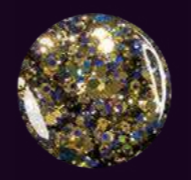

ORO BLU CL3130

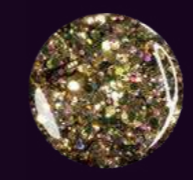

ORO ROSA CL3131

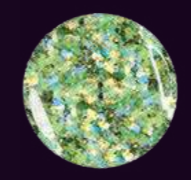

ORO VERDE CL3132

pittura 5ML

— PITTURA È LA COLLEZIONE DI GEL DENSI E COPRENTI IDEALI PER LA PITTURA. POLIMERIZZANO 60 SECONDI IN LAMPADA LED E 2 MINUTI IN LAMPADA UV. GRAZIE ALLA LORO PASTOSA CONSISTENZA E ALTISSIMA PIGMENTAZIONE LA PITTURA ONE STROKE DIVENTA ANCORA PIU' PIACEVOLE E FACILE. IDEALI PER

DECORAZIONI CON LE TECNICHE ZHOSTOVO E PASTEL.
 — PITTURA IS THE COLLECTION OF DENSE AND COVER GEL IDEAL FOR PAINTING. CURES IN LED LAMP IN 60 SECONDS AND 2 MINUTES IN UV LAMP. THANKS TO THEIR PASTY CONSISTENCE AND HIGH PIGMENTATION, ONESTROKE PAINTING BECOMES EVEN MORE ENJOYABLE AND EASY. IDEAL FOR DECORATIONS WITH THE PASTEL AND ZHOSTOVO TECHNIQUES.



BIANCO PCL3021



BEIGE PCL3023



NUDE PCL3034



GIALLO SOLE PCL3033

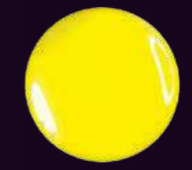

GIALLO NEON PCL3031



ARANCIO NEON PCL3028



FUXIA NEON PCL3022



CORALLO NEON PCL3029



ROSSO PCL3032



MARRONE PCL3026



VERDE SCURO PCL3025



VERDE NEON PCL3030



BLU PCL3024



VIOLA PCL3027



NERO PCL3020

Flash+Shine 4ml



— FLASH+SHINE È LA COLLEZIONE DI GEL COLORATI UV / LED CHE NON LASCIANO STRATO DI DISPERSIONE*, COLORI BRILLANTI, DENSI PER UNA COPERTURA IMMEDIATA GRAZIE ALL'ALTA CONCENTRAZIONE DI PIGMENTO, VELOCI NELL'APPLICAZIONE. FLASH+SHINE HA UNA GAMMA DI 54 COLORI, 36 DEI QUALI SONO SUDDIVISI IN 4 COLORATISSIME COLLEZIONI. L'INNOVAZIONE È DATA DALL'ESPLOSIONE DI COLORE CON UNA SOLA APPLICAZIONE ANZICHÉ DUE, NON È NECESSARIO UTILIZZARE UN TOP COAT E L'EFFETTO È SUPER BRILLANTE SUBITO DOPO LA POLIMERIZZAZIONE. POLIMERIZZA IN 2 MINUTI CON LAMPADA UV E 60 SECONDI SOTTO LA LAMPADA LED*. FLASH+SHINE NON SOLO È PERFETTO PER LA CREAZIONE DI COLORATISSIME

FRENCH E PER LA COPERTURA TOTALE DELLE UNGHIE MA GRAZIE ALLA LORO STREPITOSA CONSISTENZA SONO PERFETTI PER QUALSIASI TIPO DI DECORAZIONE. * se si polimerizza sotto la lampada LED ed va tolto lo strato di dispersione.

— FLASH + SHINE IS THE COLLECTION OF GEL COLOR UV / LED WITH NO STICKY LAYER* BRIGHT COLORS AND IMMEDIATE COVERAGE THANKS TO THE HIGH CONCENTRATION OF PIGMENT, FAST APPLICATION. FLASH + SHINE HAS A RANGE OF 54 COLORS, 36 OF WHICH ARE DIVIDED INTO 4 COLORFUL COLLECTIONS. THE INNOVATION IS GIVEN BY THE EXPLOSION OF COLOR WITH ONE APPLICATION RATHER THAN TWO, NO NEED TOP COAT, AND THE EFFECT IS SUPER BRIGHT IMMEDIATELY AFTER

THE POLYMERIZATION. FLASH + SHINE IS NOT ONLY PERFECT FOR CREATING COLORFUL FRENCH AND FULL COVERAGE OF THE NAIL, BUT THANKS TO THEIR AMAZING CONSISTENCY ARE PERFECT FOR ANY TYPE OF DECORATION. * If it cures under the LED lamp need to remove sticky layer.



AGLIO, OLIO E PEPRONCINO / PCL6400



VINO E CIOCCOLATO PCL6430



LE COPPIE PIÙ PASSIONALI DELLA STORIA / PCL6420



FEMMINILITÀ / PCL6410

CRU RIO CARIBE PCL6436	NEW CRANBERRY PCL6466	NEW AMARENA PCL6464

ROMEO E GIULIETTA PCL6428	OTELLO E DESDEMONA PCL6425	DANTE E BEATRICE PCL6423	NEW CILIEGIA PCL6465	BARBARESCO PCL6432	SYRAH PCL6439	SASSICAIA PCL6438

INDACO PCL6451	CRU ESMEALDAS PCL6435	AMARONE PCL6431	SMERALDO PCL6449	FORASTERO PCL6437

ANTONIO E CLEOPATRA PCL6422	TRISTANO E ISOTTA PCL6429	ADAMO ED EVA PCL6421	CRIOLLO PCL6434	NEW FRAGOLA PCL6467	AUDREY H PCL6412	MARILYN M PCL6415

BAROLO PCL6433	BLU CIELO PCL6444	BLU PCL6457	NEIDE PCL6406	FANGO PCL6440

PAOLO E FRANCESCA PCL6426	HABANERO PCL6402	NIZZA PCL6461	NEW GOJI PCL6468	RITA H PCL6417	FUXIA PCL6452	NEW MIRTILLO PCL6469

VIOLA PCL6445	MANOSQUE PCL6463	CICLAMINO PCL6442	VERDE PCL6454	LECCINO PCL6403	ARGENTO LUNARE PCL6446

ROSSO PCL6453	ARANCIONE PCL6455	NAGA JO PCL6405	CAYENNA PCL6401	AVIGNONE PCL6460	MONICA B PCL6416	CAMARGUE PCL6462

BRIGITTE B PCL6413	PERVINCA PCL6447	TIFFANY PCL6450	PISTACCHIO PCL6441	LANCILLOTTO E GINEVRA PCL6424	RENZO E LUCIA PCL6427

THAI PCL6409	SOFIA L PCL6419	SHEIKHA M PCL6418	ANTIBES PCL6459	ROCOTILLO PCL6408	LADY D PCL6414	ANGELINA J PCL6411

CONFETTO PCL6448	ARLES PCL6458	MENTA PCL6443	NEW GIALLO PCL6456	MONTI IBLEI PCL6404	PIACENTINO PCL6407



clarissa suprema



Polveri in acrilico, polveri tutte sottilissime, studiate per facilitare la realizzazione di unghie perfette. La linea suprema acrilico di Clarissa è l'espressione pura di professionalità abbinata alla tecnologia.

Ultra-thin acrylic powders in order to achieve outstanding processability performances. Suprema is the purest expression of professionalism combined with technology.



clarissa suprema



COSTRUTTORI

— SUPREMA È L'ESPRESSIONE PURA DI PROFESSIONALITÀ ABBINATA ALLA TECNOLOGIA. PARAGONABILE A NESSUN'ALTRA LINEA DI PRODOTTI PER IL SISTEMA ACRILICO. ALTA TECNOLOGIA PER OTTENERE STRAORDINARIE PERFORMANCE DI LAVORABILITÀ. POLVERI ACRILICHE DI ULTIMA GENERAZIONE, PERFETTAMENTE MICRONIZZATE PER RENDERE IL PRODOTTO PARTICOLARMENTE ELASTICO E, DUNQUE, PIÙ FACILE DA LAVORARE GRAZIE ALLA POSSIBILITÀ DI OTTENERE UNA DISTRIBUZIONE UNIFORME ED OMOGENEA DEL PRODOTTO, CONSENTENDO DI CREARE UNGHIE PIÙ SOTTILI MA ESTREMAMENTE RESISTENTI, GARANTENDO LA STABILITÀ DEL COLORE, PRESERVANDOLE DALL'INGIALLIMENTO. L'ESCLUSIVA ED ECCEZIONALE TRASPARENZA, INOLTRE, CONSENTE DI OTTENERE UN RISULTATO NATURALE; LA PERFETTA ADERENZA ALL'UNGHIA NATURALE GARANTISCE UN LAVORO ACCURATO E DURATURO.

— NEW GENERATION HIGHEST QUALITY ACRYLIC POWDERS. NATURAL HIGH TRANSPARENCY RESULT. ULTRA FINE POWDER EASY TO APPLY EVENLY TO OBTAIN THINNER STRONGER NAIL. NO CRYSTAL. ACRYLIC POWDER COULD BE USED WITH DIFFERENT MONOMERS TO OBTAIN A FAST OR A SLOW POLYMERIZATION. SLOW POLYMERIZATION: USE ACRYLIC POWDER WITH SCHOOL MONOMER. IDEAL FOR BEGINNERS AND TO USE AT SCHOOL.

— SUPREMA JE SIMBOL PROFESIONALNOSTI SPOJED SA TEHNOLOGIJOM. NEUPOREDIV SA BILO KOJOM DRUGOM LINIJOM PROIZVODA ZA AKRIL. VISOKA TEHNOLOGIJA OMOGUĆAVA DA SE POSTIGNE IZUZETAN KVALITET PRILIKOM RADA. AKRILNI PRAHOVI ZADNJE GENERACIJE, JAKO SITNIH – MIKRO ČESTICA KOJE PROIZVOD ČINE POSEBNO ELASTIČNIM, I SAMIM TIM OLAKŠAVAJU RAD I HOMOGENU DISTRIBUCIJU PROIZVODA PO PVRŠINI, OMOGUĆAVAJU DA SE KREIRAJU OTPORNI ALI JAKO TANKI NOKTI, GARANTUJUĆI ODRŽIVOST BOJE, I SPRIJEČAVAJU DA NOKTI ŽUTE I MIJENJAJU BOJU. EKSKLUZIVNA TRANSPARENTNOST I MOGUĆNOST POSTIZANJA IZUTENO PRIRODNOG EFEKTA, PERFETNO SPAJANJE SA PRIRODNIM NOKTOM GARANTUJE NJEGOVAN I DUGOTRAJAN EFEKAT.

SUPREMA POLVERE ROSA COPREN- TE



50gr
cod.
CL1608



200gr
cod.
CL1609

— SUPREMA POLVERE ROSA COPRENTE. UNA POLVERE SOTILISSIMA DALLA CONSISTENZA PARTICOLARE CHE LA RENDE FACILE DA MODELLARE E MOLTO ADERENTE. IL COLORE ESTREMAMENTE NATURALE E COPRENTE FA SÌ CHE QUESTA POLVERE SIA ADATTISSIMA A NASCONDERE PICCOLE IMPERFEZIONI DELL'UNGHIA E AD ALLUNGARE IL LETTO UNGUEALE. — SUPREMA PINK COVER IT HAS A FINE STRUCTURE AND THEREFORE A GREAT WORKABILITY. THE COLOUR CLOSELY MATCHES THE COLOUR OF THE NATURAL NAIL BED AND CAN THEREFORE BE USED TO HIDE IMPERFECTIONS OR TO EXTEND THE NAIL BED. — SUPREMA ROZI PRAH. OVAJ NOVI AKRILNI PRAH IMA FINI SASTAV STO OMOGUĆAVA LAKOCU RADA S NJIM. PRIRODNA BOJA OVOG PRAHA JE VEOMA SLICNA SA BOJOM BAZE PRIRODNOG NOKTA I SAMIM TIM ON SE MOZE KORISTITI ZA PRIKRIVANJE NEDOSTATAKA PRIRODNIH NOKTIJU ILI ZA EXTENZIJU BAZE NOKTA.

SUPREMA POLVERE BIANCO

— SUPREMA WHITE.
— SUPREMA BIJELI.



50gr
cod.
CL1600



200gr
cod.
CL1601

SUPREMA POLVERE ROSA

— SUPREMA PINK.
— SUPREMA ROZA.



50gr
cod.
CL1606



200gr
cod.
CL1607

SUPREMA POLVERE ULTRA BIANCO

— SUPREMA
ULTRA WHITE.
— SUPREMA
ULTRA BIJELI.



50gr
cod.
CL1602



200gr
cod.
CL1603

SUPREMA POLVERE TRASPA- RENTE

— SUPREMA CLEAR.
— SUPREMA PROZIRNI.



50gr
cod.
CL1604



200gr
cod.
CL1605

SOLVIGEL

— SOLVENTE RIMUOVI GEL
— SOAK OFF GEL SOLVENT
— UKLONITI GEL OTAPALA

— LINK PAG.97



PRE 1

— PRIMER NON ACIDO
— ADHESION PROMOTER
NON ACID
— SNAŽNA PRIJANJAJUĆA
TEKUĆINA

— LINK PAG.59



PRE 2

— PRIMER ACIDO
— ADHESION PROMOTER ACID
— SNAŽNA PRIJANJAJUĆA
TEKUĆINA

— LINK PAG.59



RICOSTRUZIONE UNGHIE / NAIL RECONSTRUCTION / nokti rekonstrukcija
METODO ACRILICO / ACRYLIC METHOD / akrilni metod
POLVERI / POWDER / prah
COSTRUTTORI / BUILDERS / graditelji

SUPREMA ARTISTICA POLVERE ACRILICA COLORATA

— L'ESCLUSIVA COLLEZIONE DI POLVERI COLORATE ARTISTICHE SUPREMA CONSENTE DI SBIZZARRIRSI IN DECORI DAVVERO ORIGINALI. UNA GAMMA COMPLETA CON CHIARI, SCURI, GLITTERATI E CON OLOGRAMMI PER DAR LIBERO SFOGO ALLA FANTASIA.

— EXCLUSIVE COLLECTION OF ACRYLIC POWDER FOR NAIL ART. LIGHT, DARK, GLITTER AND HOLOGRAPHIC COLOURS TO CREATE FLOWERS, LEAVES, ANIMALS, SHADES, FUNNY FRENCH, INLAYED DESIGNS.

— EKSKLUZIVNA KOLEKCIJA AKRILNIH PRAHOVA ZA DEKORACIJU NOKTIJU (NAIL ART). SVIJETLE, TAMNE, GLITERNE I HOLOGRAFSKE BOJE ZA KREIRANJE CVJETOVA, LISTOVA, ZIVOTINJA, SJENA, ZIVOPISNI FRENCH I UTISNUTE KREACIJE.

15gr



38

colori
color



CILIEGIA
CL1620



SOLE
CL1621



CANARINO
CL1622



ARANCIONE
CL1623



ALBICOCCA
CL1624



ROSA
CL1625



INDACO SCURO
CL1626



VERDE PRATO
CL1627



VERDE SCURO
CL1628



BLU
CL1629



ROSA PERLA
CL1630



TERRA BRUCIATA
CL1631



VIOLACEO
CL1632



ROSA CONFETTO
CL1633



SABBIA SCURA
CL1634



MAGENTA
CL1635



INDACO
CL1636



VERDE PINO
CL1637



in queste pagine, le polveri colorate Suprema, sono addizionate di monomero per mostrare il colore finale

In these pages, monomers are added to Suprema colors powders to show the final hue

clarissa

RICOSTRUZIONE UNGHIE / NAIL RECONSTRUCTION / noktii rekonstrukcija
 METODO ACRILICO / ACRYLIC METHOD / POLVERI / POWDER / COLORI / COLORI / boji

51



TRONCO
CL1638



SALMONE
CL1639



MALVA
CL1640



LAVANDA
CL1641



SENAPE
CL1642



NATURALE
CL1643



MORA
GLITTER
CL1644



ALBICOCCA
GLITTER
CL1645



ROSA
GLITTER
CL1646



VIOLA
GLITTER
CL1647



MENTA
GLITTER
CL1648



VERDE ACQUA
GLITTER
CL1649



AMETISTA
GLITTER
CL1650



BRONZO
SUPERGLITTER
CL1651



VIOLA
SUPERGLITTER
CL1652



FRAGOLA
SUPERGLITTER
CL1653



INDACO
SUPERGLITTER
CL1654



TURCHESE
SUPERGLITTER
CL1655



BLU
SUPERGLITTER
CL1656



VERDE
FOGLIA
CL1657



in queste pagine, le polveri colorate Suprema, sono addizionate di monomero per mostrare il colore finale

In these pages, monomers are added to Suprema colors powders to show the final hue

SOLVIGEL

- SOLVENTE RIMUOVI GEL
- SOAK OFF GEL SOLVENT
- UKLONITI GEL OTAPALA

— LINK PAG.97





SUPREMA SIGILLANTE

— È UNO SMALTO ACRILICO CHE DONA ALLE UNGHIE UN EFFETTO VITREO. CONTIENE AGENTI PER LA PROTEZIONE DAI RAGGI ULTRA VIOLETTI, ASCIUGA VELOCEMENTE, È CONSIGLIATO COME PROTETTIVO FINALE SULLA RICOSTRUZIONE IN ACRILICO.

• UNGHIE RICOSTRUITE: DOPO LA RIFINITURA CON LA LIMA BLOCCO BIANCO, STENDERE UN PRIMO STRATO SULL'INTERA SUPERFICIE DELL'UNGHIA E UN SECONDO STRATO ANCHE SUL BORDO E SOTTO L'UNGHIA IN MODO DA COPRIRE PERFETTAMENTE LUNGHEZZA E SPESORE DELLA STESSA.
• PERCHÉ UTILIZZARLO? CONFERISCE UN EFFETTO BRILLANTE ALLE UNGHIE, LE PROTEGGE DALL'INGIALLIMENTO, DAI RAGGI ULTRA VIOLETTI, SIGILLA LA RICOSTRUZIONE IN ACRILICO ED ESALTA IN PARTICOLAR MODO GLI SMALTI DALLE TONALITÀ ROSSE.

— **ACRYLIC NAIL POLISH.** IT DONATES A GLOSSY FINISHING TO THE NAIL. IT AVOIDS NAIL YELLOWING. IT PROTECTS NAIL BY UV. IT SEALS UP ACRYLIC SCULPTING. IF USED WITH RED NAIL POLISH IT MAKES IT EXTREMELY BRIGHT.
• NATURAL NAIL: APPLY A THIN LAYER OVER THE NAIL. LET IT DRY. APPLY A SECOND LAYER AND LET IT DRY. FOLLOW SAME PROCEDURE ON POLISHED NAIL. IN CASE OF POLISHED NAIL APPLY THE SEALER ON THE SIDE AND UNDER THE NAIL.

• SCULPTURED NAIL: FINISH THE NAIL FILING IT WITH A BLOCK FILE. APPLY A FIRST LAYER OF SEALER OVER THE WHOLE NAIL SURFACE ALSO UNDERNEATH.

— **AKRILNI LAK KOJI DAJE NOKTIMA STAKLASTU ČAKLINU,** SADRŽI ČESTICE ZA ZAŠTITU OD UV ZRAKA, BRZO SE SUŠI TE SE PREPORUČUJE KAO FINALNA ZAŠTITA.

• REKONSTRUIRANI NOKTI: NAKON ZAVRŠNOG TURPIJANJA, TURPIJOM (BLOK), NANIJETI PRVI SLOJ LAKA PO CIELOJ DUŽINI NOKTA, DRUGI PUT NA RUB I ISPOD NOKTA, DA BI PREKRILI MOGUĆE NEPRAVILNOSTI I DOBILI ŠTO PRIRODNIJI IZGLED.

• ZAŠTO GA KORISTITI? NOKTIMA DAJE BRILJANTNI SJAJ, ŠTITI IH OD ŽUTILA, OD UV ZRAKA, DOPUNJAVA REKONSTRUKCIJU AKRILA I NOKTIMA DAJE PRIRODAN RUŽICAŠTI TON.



15ml
cod.
CL1017

SUPREMA MONOMERO

— **SUPREMA MONOMERO SVILUPPATO PER ASSICURARE FLESSIBILITÀ (EMA) E UNA PERFETTA ADESIONE ALL'UNGHIA NATURALE.** L'ALTA TECNOLOGIA UTILIZZATA PER LA FORMULAZIONE DI QUESTO MONOMERO CONFERISCE AL PRODOTTO INNUMEREVOLI E PREGIATE CARATTERISTICHE. LA COSA PRINCIPALE CHE SI CHIEDE AD UN MONOMERO È CHE SIA ANTI-GIALLO; GRAZIE AGLI STABILIZZANTI QUESTO LIQUIDO NON INGIALDISCE E NON SCOLORISCE ANCHE A CONTATTO CON I RAGGI ULTRA VIOLETTI. GLI AGENTI PLASTICIZZANTI RENDONO IL MATERIALE AUTOLIVELLANTE E FLESSIBILE, QUINDI PIÙ SEMPLICE DA LAVORARE E LE UNGHIE SONO PROTETTE DALLE SPEZZATURE E SPACCATURE.

— **SUPREMA MONOMER.** MONOMER HIGH TECHNOLOGY FORMULA DONATES TO THIS PRODUCT SEVERAL VALUABLE CHARACTERISTICS. THE MOST IMPORTANT CHARACTERISTIC OF A MONOMER IS TO NOT YELLOWING; THANKS TO STABILIZING AGENTS THIS MONOMER DOESN'T TURN YELLOW AND DOESN'T FADE AWAY IF EXPOSED TO UV. MODELING AGENTS MAKE THIS MONOMER SELF-LEVELLING AND FLEXIBLE. MONOMER IS EASY TO USE AND PROTECTS FROM SPLITTING AND BREAKING.

— **SUPREMA TEKUCINA.** UNAPRIJEĐENA MONOMERNA TEKUCINA UBRZAVA RAD ZBOG BRŽE POLIMERIZACIJE. JAKO JE KVALITETNA I IZDRŽLJIVA, KARAKTERISTIČNOG JE MIRISA I OBOJANOSTI. NE ŽUTI, ČAK I KADA DOĐE U DODIR SA ULTRA LJUBIČASTIM ZRAKAMA. LAKO SE NANOSI I ODLIČNO SAMO-OBLIKUJE. SVOJOM PLASTIČNOM KONSTRUKCIJOM DAJE TAMAN DOVOLJNU FLEKSIBILNOST NOKTU, DOK GA U ISTO VRIJEME SVOJOM TVRDOĆOM ŠTITI OD PUCANJA. UNAPRIJEĐENA MONOMERNA TEKUCINA UBRZAVA RAD ZBOG BRŽE POLIMERIZACIJE.



500ml
cod.
CL1611



100ml
cod.
CL1610

clarissa

RICOSTRUZIONE UNGHIE / NAIL RECONSTRUCTION / nokti rekonstrukcija
METODO ACRILICO / ACRYLIC METHOD / akril metod
LIQUIDI / LIQUID / tekućina
MONOMERO / MONOMER / tekućina



clarissa

Indispensabili nella ricostruzione in gel e in acrilico, i liquidi preparatori consentono una maggiore adesione del prodotto sull'unghia naturale, preparando l'unghia a ogni tipo di applicazione. Le moderne formulazioni contengono meno agenti acidi e una profumazione più gradevole. Indispensable in gel and acrylic reconstruction, the preparatory liquids allow greater adhesion of the product on the natural nail, preparing the nail for each type of application. Modern formulations contain less acidic agents and a more pleasant fragrance.

57 PREPARATORI / PRIMER
E TOP / primer
E TOP / top

PRE NAIL

— DISIDRATATORE DELL'UNGHIA NATURALE. NON PENETRA NEL LETTO UNGUALE. ASSICURA UNA PERFETTA PULIZIA DELL'UNGHIA, NON CONTIENE COLORANTI NE FRAGRANZA.

• USO: SI USA PRIMA DEL PRIMER, DEL PRE OPTIMA, DELLO SMALTO PERCHÉ NE PROLUNGA LA DURATA. APPLICARE UNO STRATO UNIFORME SU TUTTA L'UNGHIA NATURALE.

• PERCHÉ UTILIZZARLO? ASSICURA UNA PERFETTA PULIZIA E DISIDRATAZIONE DELL'UNGHIA PRIMA DI APPLICARE QUALSIASI PRODOTTO SULL'UNGHIA NATURALE. LASCIARE ASCIUGARE ALL'ARIA.

— **PRE NAIL DEHYDRATES NATURAL NAIL.** IT DOES NOT PERMEATE INTO NATURAL NAIL. IT GUARANTEES A PERFECTLY CLEAN NAIL. COLOURING AND FRAGRANCE FREE.

• USE: APPLY AN EVEN LAYER OVER NATURAL NAIL. TO USE BEFORE PRIMER, PRE OPTIMA, NAIL POLISH, RESIN-BASED PRODUCTS AND BEFORE APPLICATION OF TIPS.

• WHY USING PRE NAIL? IT GUARANTEES A PERFECT CLEAN NAIL. IT GUARANTEES NAIL TO BE CORRECTLY DEHYDRATED BEFORE ANY OTHER PRODUCT APPLICATION.

— **UKLANJA MASNOĆU I OSIGURAVA SAVRŠENO ČIŠĆENJE I DEZINFEKCIJU NOKTA.** NE SADRŽI BOJE NI MIRISE.

• PRIMJENA: KORISTI SE NEPOSREDNO PRIJE PRIMERA I PRIJE PRE OPTIME (GEL BAZE) TE SE NA TAKAV NAČIN DULJE ZADRŽAVA NA NOKTU. NANOSI SE DUŽ CIJELOG NOKTA.

• ZASTO GA KORISTIMO? JER JEDINO PRIMJENOM PRE NAILA MOŽEMO BITI SIGURNI DA SMO SA NOKTA ODSTRANILI SVE NEČISTOĆE TE DA ĆE SE GEL NA NOKTU DULJE ZADRŽATI.



PREPARATORI E TOP / PRIMER AND TOP / primer i top / **PRE**

PRE 1

— POTENTE PROMOTORE DI ADESIONE NON ACIDO GARANTISCE UNA PERFETTA ADESIONE DELLA RICOSTRUZIONE.

— **ADHESION PROMOTER NON ACID** GUARANTEES A PERFECT, STRONG ADHERENCE OF THE SCULPTED NAIL OVER THE NATURAL NAIL.

• **SNAŽNA PRIJANJAJUĆA TEKUĆINA NAJPRISTUPACNIJA NA TRŽISTU.** GARANTIRA PERFEKTNU ADHEZIJU ZA REKONSTRUKCIJU NOKTA.

14ml
cod.
CL3932



PRE 2

— POTENTE PROMOTORE DI

ADESIONE ATTUALMENTE DISPONIBILE SUL MERCATO. GARANTISCE UNA PERFETTA ADESIONE DELLA RICOSTRUZIONE ALL'UNGHIA NATURALE. ELIMINA COMPLETAMENTE IL PROBLEMA DEL SOLLEVAMENTO.

— **ADHESION PROMOTER** GUARANTEES A PERFECT, STRONG ADHERENCE OF THE SCULPTED NAIL OVER THE NATURAL NAIL. IT SOLVES ANY NAIL LIFTING PROBLEM.

• **SNAŽNA PRIJANJAJUĆA TEKUĆINA NAJPRISTUPACNIJA NA TRŽISTU.** GARANTIRA PERFEKTNU ADHEZIJU ZA REKONSTRUKCIJU NOKTA.

14ml
cod.
CL3933



PRE OPTIMA

— PROMOTORE DI ADESIONE NON ACIDO, ASSICURA UNA PERFETTA ADESIONE DEL GEL SULL'UNGHIA NATURALE.

• **USO:** APPLICARE UNO STRATO SOTTILISSIMO SULL'UNGHIA NATURALE. UNA QUANTITÀ MAGGIORE POTREBBE CAUSARE IL DISTACCO DELLA RICOSTRUZIONE. POLIMERIZZA PER MEZZO DELLA LAMPADA UV IN 2 MINUTI.

— **ACID FREE ADHESION PROMOTER.** IT GUARANTEES A PERFECT ADHESION OF THE GEL OVER NATURAL NAIL.

• **USE:** APPLY A VERY THIN LAYER OF PRE OPTIMA OVER NATURAL NAIL. USE THE RIGHT AMOUNT OF PRE OPTIMA SO TO AVOID TIP DETACHING. POLYMERIZE WITH UV LAMP IN 2 MINUTES.

— **OVA TEKUCINA NAM OSIGURAVA BESPRIJEKORNO PRIJANJANJE I ADHEZIJU GELA NA PRIRODNI NOKAT.**

• PRIMJENA: NANIJETI VRLO TANKI SLOJ NA PRIRODNI (PRETHODNO IZMATIRANI) NOKAT. POLIMERIZIRATI U LAMPI 1-2 MINUTE.

14ml
cod.
CL3931



QUICK FIX

— LA FORMULAZIONE DEL FISSATORE SIGILLANTE PER LA RICOSTRUZIONE IN GEL.

• **A DIFFERENZA DI TUTTI GLI ALTRI GEL DI FINITURA NON NECESSITA DI TOGLIERE LO STRATO DI DISPERSIONE (STRATO VISCOSO) E LA SUA BRILLANTEZZA DURA 3 SETTIMANE CIRCA.** ELIMINA L'USO DEI LUCIDANTI E PROTEGGE CONTEMPORANEAMENTE LE UNGHIE DALL'ATTACCO DEI SOLVENTI FORMULA ANTIGIALLO.

• **POLIMERIZZA IN 3 MINUTI.**

• **USO:** APPLICARE COME UNO SMALTO SU TUTTA LA SUPERFICIE DELL'UNGHIA. POLIMERIZZARE 3 MINUTI. NON NECESSITA DI TOGLIERE LO STRATO DI DISPERSIONE.

• **PERCHÉ UTILIZZARLO?** INDISPENSABILE PER UN RISULTATO SUPER LUCIDO.

— **QUICK FIX GEL FORMULA TO SEAL GEL AND ACRYLIC SCULPTED NAIL.** UNLIKE ANY OTHER FINISHING GELS UV QUICK FIX DOES NOT REQUIRE TO REMOVE EXTRA VISCIOUS LAYER. ITS BRIGHTNESS LASTS FOR THREE WEEKS.

IT DOES NOT REQUIRED TO USE POLISHER AND IT PROTECTS NAIL AGAINST SOLVENTS. NOT-YELLOWING. IT POLYMERIZES IN 3 MINUTES.

• **USE:** APPLY ENTIRELY OVER NAIL SURFACE LIKE POLISH NAIL. POLYMERIZE FOR 2 MINUTES. IT DOES NOT REQUIRE TO REMOVE VISCIOUS LAYER.

• **WHY USING IT?** INDISPENSABLE TO PROTECT SCULPTED NAIL AND TO GUARANTEE AN EXTRA POLISHED EFFECT.

— **KVIK FIX GEL ZA ZAVRŠNI SJAJ, STAKLASTOG EFEKTA. DRUKČIJI JE OD SVIH DRUGIH ZAVRŠNIH GELOVA JER NIJE POTREBNO DATNO OBRADIVATI I REPARIRATI NJEGOV SJAJ. BESPRIJEKORAN SJAJ TRAJE OTPRILIKE 3 TJEDNA.** ŠTITI NOKAT I NE ŽUTI U LAMPI. POLIMERIZIRA SE 3, A PO POTREBI 4 MINUTE. KADA SE IZVADI IZ LAMPE BAR JEDNU MINUTU NOKTI SE NE BI SMJELI DIRATI KAKO BI SE PROCES POLIMERIZACIJE ZAKLJUČIO. PRIMJENA: NANIJETI DUŽ CIJELOG NOKTA. POLIMERIZIRATI U LAMPI 3 MIN. ZASTO GA KORISTITI? LAKO SE NANOSI ŠTITI NOKAT I DAJE MU VISOKI SJAJ.

• **USE:** APPLY AS ONE COAT OVER NATURAL NAIL. POLYMERIZE 3 MINUTES.

• **WHY USING IT?** INDISPENSABLE TO PROTECT SCULPTED NAIL AND TO GUARANTEE AN EXTRA POLISHED EFFECT.

— **UV/LED SEALING NAIL REBUILT. GIVE AN EXTRAORDINARY BRILLIANCE THAT LASTS ABOUT THREE WEEKS.** THIS TOP COAT IS SUITABLE FOR GEL AND ACRYLIC. DRY 2 MINUTES THROUGH A UV LAMP AND 90 SECONDS IN A LED LAMP.

• **USE:** APPLY AS ONE COAT OVER NATURAL NAIL. POLYMERIZE 3 MINUTES.

• **WHY USING IT?** INDISPENSABLE TO PROTECT SCULPTED NAIL AND TO GUARANTEE AN EXTRA POLISHED EFFECT.

— **UV/LED KVIK FIX GEL. ZAVRSNI SJAJ ZA NADOGRAĐNJU, IZVRSNOG SJAJA KOJI TRAJE NAJMANJE TRI SEMICE. OVAJ ZAVRSNI SJAJ NAMIJENJEN JE ZA NADOGRAĐNJU U GELU ILI AKRILU. SUŠITI U UV LAMPI 2 MINUTES; I LED LAMPI 60 SEKUNDI.**

14ml
cod.
CL3012



QUICK FIX 2

— SIGILLANTE UV/LED PER UNGHIE RICOSTRUITE DONA UNA STRAORDINARIA LUCENTEZZA CHE DURA CIRCA TRE SETTIMANE. QUESTO TOP COAT È ADATTO SIA PER LA RICOSTRUZIONE IN GEL CHE ACRILICO. POLIMERIZZA

IN 2 MINUTI IN LAMPADA UV E 90 SECONDI IN LAMPADA LED.

— **UV/LED SEALING NAIL REBUILT. GIVE AN EXTRAORDINARY BRILLIANCE THAT LASTS ABOUT THREE WEEKS.** THIS TOP COAT IS SUITABLE FOR GEL AND ACRYLIC. DRY 2 MINUTES THROUGH A UV LAMP AND 90 SECONDS IN A LED LAMP.

• **USE:** APPLY AS ONE COAT OVER NATURAL NAIL. POLYMERIZE 3 MINUTES.

• **WHY USING IT?** INDISPENSABLE TO PROTECT SCULPTED NAIL AND TO GUARANTEE AN EXTRA POLISHED EFFECT.

— **UV/LED KVIK FIX GEL. ZAVRSNI SJAJ ZA NADOGRAĐNJU, IZVRSNOG SJAJA KOJI TRAJE NAJMANJE TRI SEMICE. OVAJ ZAVRSNI SJAJ NAMIJENJEN JE ZA NADOGRAĐNJU U GELU ILI AKRILU. SUŠITI U UV LAMPI 2 MINUTES; I LED LAMPI 60 SEKUNDI.**

14ml
cod.
CL3019



WONDER BASE

— BASE SOAK OFF VOLUMIZZANTE
— BASE SOAK OFF VOLUMIZING
— BASE SOAK OFF ZA VOLUMEN

— **LINK PAG.70**



SUPREMA SIGILLANTE

— SIGILLANTE
— SEAL
— BRTVILO

— **LINK PAG.54**



MAT TO

— TOP COAT EFFETTO MATT
— TOP COAT MATT EFFECT
— MAT EFEKT

— **LINK PAG.70**



BASE TOP

— DUE PRODOTTI IN UNO
— TWO PRODUCTS IN ONE
— DVA PROIZVODA U JEDNOM

— **LINK PAG.71**



BASE COAT

— BASE DI FACILE RIMOZIONE
— EASY REMOVE BASE
— LAKO UKLONITI BAZE

— **LINK PAG.71**



clarissa

PREPARATORI / PRIMER AND TOP / primer i top / E TOP

59

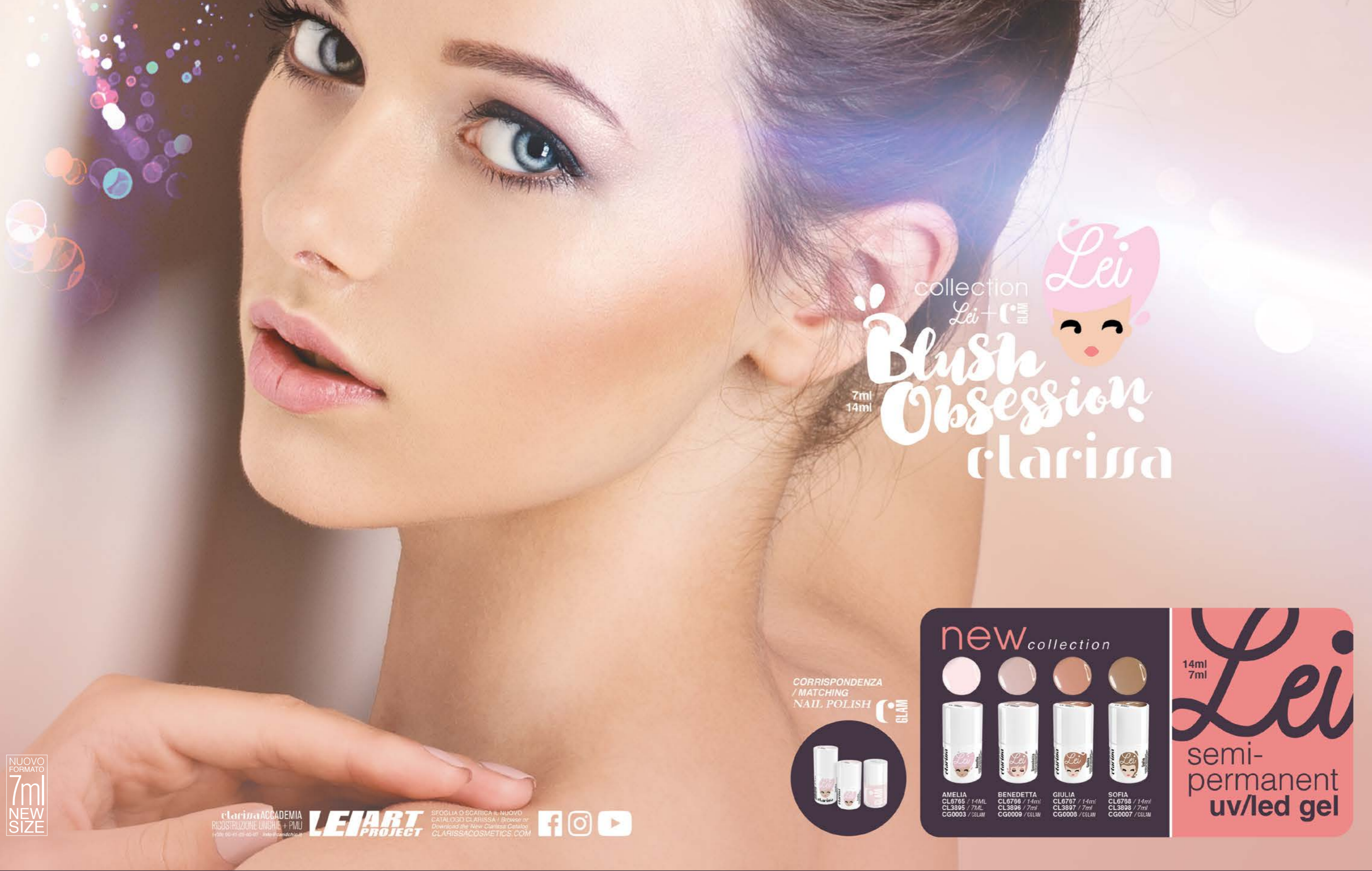

collection
Lei + G.L.A.M.
Blush Obsession
 clarissa



7ml
14ml

CORRISPONDENZA / MATCHING
 NAIL POLISH G.L.A.M.



new collection

AMELIA CL6765 / 14ML CL3895 / 7ML CG0003 / G.L.A.M.	BENEDETTA CL6796 / 14ml CL3896 / 7ml CG0009 / G.L.A.M.	GIULIA CL6767 / 14ml CL3897 / 7ml CG0008 / G.L.A.M.	SOFIA CL6798 / 14ml CL3898 / 7ml CG0007 / G.L.A.M.

14ml
7ml

Lei

semi-permanent
uv/led gel

NUOVO
FORMATO
7ml
NEW
SIZE

clarissa ACCADEMIA
 RICOSTRUZIONE UNGHIE + PMU
 +39 06 41 09 40 01 info@clardch.it

LEIART
PROJECT

SFOGLIA O SCARICA IL NUOVO
 CATALOGO CLARISSA / Browse or
 Download the New Clarissa Catalogo
 CLARISSACOSMETICS.COM



Lei Smalti Gel Semi-Permanenti UV/Led.
 ULTRA BRILLANTI PER OLTRE 4 SETTIMANE, CON PIÙ DI 170 COLORI CREMOSI, LUMINESCENTI, POP, GLITTERATI, IBRIDI, METALLIZZATI.
 La viscosità e l'intensità del colore vi permetteranno di fare decorazioni,

french, microarte, effetto matita e sfumature.
 CON NUOVO BASE&COLORS NUDE, BASE SOAK OFF VOLUMIZZANTE+FORMULA RIMPOLPANTE E AUTOLIVELLANTE, TOP COAT EFFETTO MATT, BASE+TOP E BASE ALLA CHERATINA.

Lei Semi-Permanent UV/Led Gel polishes line.
 ULTRA BRIGHT FOR OVER 4 WEEKS, WITH MORE THAN 170 CREAMY, LUMINESCENT, POP, GLITTERY, HYBRID AND METALLIZED COLORS.
 The color's viscosity and intensity will allow to realize decorations,

french, micro-arts, pencil effect and shades.
 WITH NEW BASE&COLORS NUDE, SOAK OFF BASE VOLUMIZING +PLUMPING FORMULA AND SELF-LEVELING, TOP COAT MATT EFFECT, BASE+TOP AND KERATIN BASE.



ELLA
CL6602 / Lei 14ml
Basic
Collection



GUILLERMINA
CL6653 / Lei 14ml
Mexico
Collection

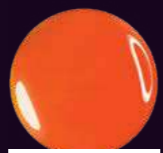

BELLA ESTELA
CL6598 / Lei 14ml
Basic
Collection



BILJANA
CL6631 / Lei 14ml
Basic
Collection

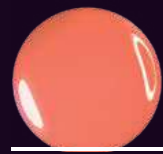

LUANA
CL6582 / Lei 14ml
CL3828 / Lei 7ml
Basic
Collection

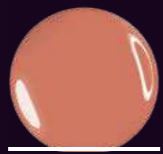

SIBILLA
CL6741 / Lei 14ml
CL3871 / Lei 7ml
CG0073 / CG 7ml
Forest Fruity
Fairy Collection



ARIEL
CL6691 / Lei 14ml
Sea
Collection

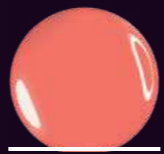

MUNA
CL6738 / Lei 14ml
CL3862 / Lei 7ml
CG0068 / CG 7ml
Native
Collection

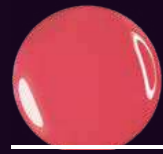

FEDERICA
CL6568 / Lei 14ml
CL3833 / Lei 7ml
Basic
Collection

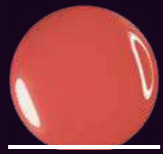

LUCIA
CL6700 / Lei 14ml
CL3845 / Lei 7ml
Autumn
Collection

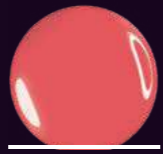

VERONICA
CL6719 / Lei 14ml
CL3865 / Lei 7ml
CG0049 / CG 7ml
Cheerleader
Collection

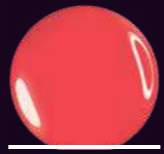

NIABI
CL6739 / Lei 14ml
CL3863 / Lei 7ml
CG0069 / CG 7ml
Native
Collection



HALIMA
CL6647 / Lei 14ml
CL3841 / Lei 7ml
CG0044 / CG 7ml
Africa
Collection



FELIPA
CL6648 / Lei 14ml
CL3810 / Lei 7ml
Mexico
Collection

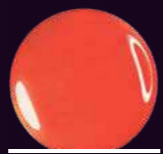

LEJLA
CL6625 / Lei 14ml
Basic
Collection



CHANEL
CL6703 / Lei 14ml
Hot Summer
Collection



ALESSIA
CL6752 / Lei 14ml
CL3882 / Lei 7ml
CG0045 / CG 7ml
Secret Garden
Collection



STEPHKA
CL6617 / Lei 14ml
Basic
Collection



ANGELICA
CL6553 / Lei 14ml
CL3825 / Lei 7ml
CG0015 / CG 7ml
Basic
Collection



GIUDITTA
CL6574 / Lei 14ml
CL3813 / Lei 7ml
Basic
Collection

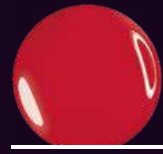

FRANCESCA
CL6673 / Lei 14ml
CL3814 / Lei 7ml
CG0019 / CG 7ml
Winter
Collection

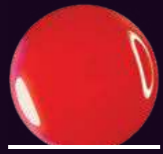

ANNA
CL6554 / Lei 14ml
CL3809 / Lei 7ml
CG0018 / CG 7ml
Basic
Collection

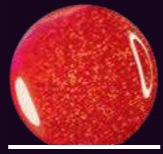

MALIKA
CL6636 / Lei 14ml
Basic
Collection

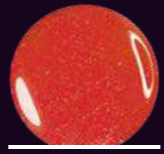

MIRANDA H.
CL6674 / Lei 14ml
Nails And The
City Collection

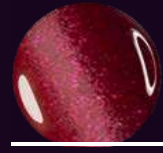

JELLY
CL6747 / Lei 14ml
CL3877 / Lei 7ml
CG0084 / CG 7ml
Sweet
Collection

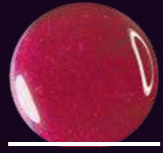

AURORA
CL6556 / Lei 14ml
Basic
Collection



CHERRY
CL6748 / Lei 14ml
CL3878 / Lei 7ml
CG0085 / CG 7ml
Sweet
Collection



LAURA
CL6715 / Lei 14ml
CL3834 / Lei 7ml
CG0021 / CG 7ml
Passion
Collection



SEMI-PERMANENTI
SMALTI CON
TECNOLOGIA
LED-UV, È UNA
LINEA IN CONTINUA
EVOLUZIONE CON
OLTRE 150 TONALITÀ,
UNA PER OGNI
PERSONALITÀ. Ogni
colore delle collezioni
LEI è dedicato a una
differente personalità
femminile, e ogni
bottiglia è decorata
con una illustrazione
originale dedicata al
carattere di una donna.

La viscosità e
l'intensità del colore
vi permetteranno di
fare DECORAZIONI,
FRENCH, MICROARTE,
EFFETTO MATITA E
SFUMATURE.
Ultra brillanti per oltre
4 settimane, con più
di 170 colori cremosi,
luminescenti, pop,
glitterati, ibridi, e
metallizzati.

USARE I COLORI
SEMI-PERMANENTI LEI
VI EMOZIONERÀ E
ISPIRERÀ, con Lei vi
sono milioni di cose da
fare e da vedere e quando
crederete di averle fatte
tutte, ce ne saranno altre
milioni da fare.

È LA VOSTRA PRIMA
ESPERIENZA CON IL
COLORE DI LEI?
Vi garantisco che
non sarà l'ultima.

— SEMI-PERMANENT
POLISHES WITH UV-
LED TECHNOLOGY:
A CONSTANTLY
EVOLVING LINE WITH
OVER 150 SHADES,
ONE FOR EVERY
PERSONALITY. Each
color of LEI collections is
allot to a different female
personality, and every
bottle is decorated with
an original illustration
dedicated to a
woman's character.

The color's viscosity
and intensity will allow
TO REALIZE
DECORATIONS,
FRENCH, MICRO-
ARTS, PENCIL EFFECT
AND SHADES.

Ultra bright for over 4
weeks, with more than
170 creamy,
luminescent, pop,
glittery, hybrid and
metallized colors.

USING LEI SEMI-
PERMANENT COLORS
WILL IT WILL
THRILL AND INSPIRE
YOU, you'll find millions
things to see and do
and even when you
believe you did them all,
there will be another
million more to do.

IS IT YOUR FIRST
EXPERIENCE WITH LEI
COLORS? We guarantee
it won't be the last.

Lei

14ml
7ml

semi-
permanent
uv/led gel

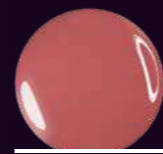

RAFFAELLA
CL6589 / Lei 14ml
CL3820 / Lei 7ml
Basic
Collection

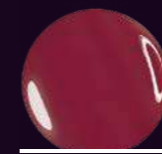

NUALA
CL6757 / Lei 14ml
CL3887 / Lei 7ml
CG0033 / CG 7ml
Magic
Collection



SILVIA
CL6702 / Lei 14ml
CL3832 / Lei 7ml
Autumn
Collection

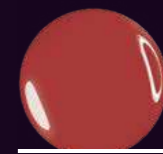

LILY
CL6743 / Lei 14ml
CL3873 / Lei 7ml
CG0075 / CG 7ml
Forest Fruity
Fairy Collection

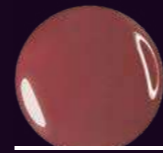

MAFALDA
CL6583 / Lei 14ml
Basic
Collection

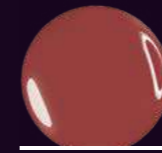

ALESSANDRA
CL6731 / Lei 14ml
CL3855 / Lei 7ml
CG0061 / CG 7ml
Secret
Collection

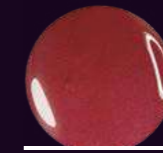

DANIELA
CL6714 / Lei 14ml
Passion
Collection

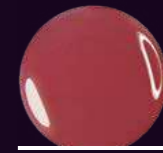

JULIA
CL6603 / Lei 14ml
CL3836 / Lei 7ml
Basic
Collection

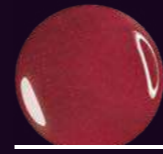

CHARLOTTE Y.
CL6675 / Lei 14ml
Nails And The
City Collection

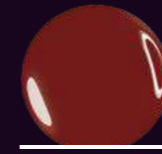

LORELAI
CL6744 / Lei 14ml
CL3874 / Lei 7ml
CG0076 / CG 7ml
Forest Fruity
Fairy Collection

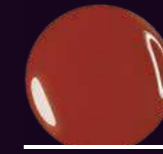

ILARIA
CL6713 / Lei 14ml
CL3835 / Lei 7ml
Passion
Collection

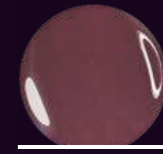

ELENA
CL6712 / Lei 14ml
Passion
Collection

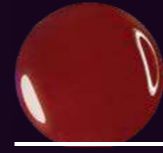

CARLOTTA
CL6557 / Lei 14ml
CL3806 / Lei 7ml
Basic
Collection

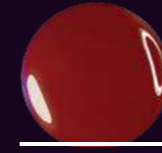

ANNABELLA
CL6555 / Lei 14ml
CL3830 / Lei 7ml
CG0020 / CG 7ml
Basic
Collection

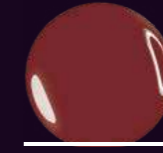

BEATRICE
CL6695 / Lei 14ml
CL3830 / Lei 7ml
CG0032 / CG 7ml
Winter
Collection



CINZIA
CL6696 / Lei 14ml
CL3821 / Lei 7ml
CG0022 / CG 7ml
Winter
Collection



new

HAMAL
CL6761 / Lei 14ml
CL3891 / Lei 7ml
CG0090 / CG 7ml
Star in the Dark
Collection

CHIARA
CL6559 / Lei 14ml
Basic
Collection

ELSA
CL6726 / Lei 14ml
CL3850 / Lei 7ml
CG0056 / CG 7ml
Street Bon Ton
Collection

VALENTINA
CL6699 / Lei 14ml
Winter
Collection

VIOLANTE
CL6686 / Lei 14ml
Oh My Flower
Collection

ROMULEA
CL6662 / Lei 14ml
Oh My Flower
Collection

AMELIA
CL6765 / Lei 14ml
CL3895 / Lei 7ml
CG0003 / CG 7ml
Blush Obsession
Collection

new

SIRIO
CL6762 / Lei 14ml
CL3892 / Lei 7ml
CG0091 / CG 7ml
Star in the Dark
Collection

CLEOPATRA
CL6718 / Lei 14ml
CL3847 / Lei 7ml
CG0037 / CG 7ml
Queen
Collection

NICOLETTA
CL6586 / Lei 14ml
CL3848 / Lei 7ml
Basic
Collection

OTTAVIA
CL6588 / Lei 14ml
Basic
Collection

IRIS
CL6733 / Lei 14ml
CL3857 / Lei 7ml
CG0063 / CG 7ml
Butterfly
Collection

SANJA
CL6606 / Lei 14ml
CL3817 / Lei 7ml
Basic
Collection

BENEDETTA
CL6766 / Lei 14ml
CL3896 / Lei 7ml
CG0009 / CG 7ml
Blush Obsession
Collection

new

VEGA
CL6763 / Lei 14ml
CL3893 / Lei 7ml
CG0092 / CG 7ml
Star in the Dark
Collection

GRAZIANA
CL6576 / Lei 14ml
CL3824 / Lei 7ml
Basic
Collection

SOLEDAD
CL6649 / Lei 14ml
CL3816 / Lei 7ml
Mexico
Collection

ANBETA
CL6618 / Lei 14ml
Basic
Collection

DAPHNE
CL6609 / Lei 14ml
CL3829 / Lei 7ml
Basic
Collection

CLIO
CL6608 / Lei 14ml
Basic
Collection

GIULIA
CL6767 / Lei 14ml
CL3897 / Lei 7ml
CG0008 / CG 7ml
Blush Obsession
Collection

new

CASSIOPEA
CL6764 / Lei 14ml
CL3894 / Lei 7ml
CG0093 / CG 7ml
Star in the Dark
Collection

KRASIMIRA
CL6616 / Lei 14ml
Basic
Collection

JANARA
CL6760 / Lei 14ml
CL3890 / Lei 7ml
CG0035 / CG 7ml
Magia
Collection

FLAMINIA
CL6570 / Lei 14ml
CL3802 / Lei 7ml
Basic
Collection

ZORA
CL6607 / Lei 14ml
CL3818 / Lei 7ml
Basic
Collection

LUNA
CL6655 / Lei 14ml
Nude
Collection

SOFIA
CL6768 / Lei 14ml
CL3898 / Lei 7ml
CG0007 / CG 7ml
Blush Obsession
Collection

PERSEPOLIS
CL6759 / Lei 14ml
CL3889 / Lei 7ml
CG0034 / CG 7ml
Magia
Collection

FLAVIA
CL6723 / Lei 14ml
CL3869 / Lei 7ml
CG0053 / CG 7ml
Cheerleader
Collection

ROBERTA
CL6722 / Lei 14ml
CL3868 / Lei 7ml
CG0052 / CG 7ml
Cheerleader
Collection

MAGDA
CL6754 / Lei 14ml
CL3884 / Lei 7ml
CG0089 / CG 7ml
Basic
Collection

CAMILLA
CL6701 / Lei 14ml
Autumn
Collection

STEFANIA
CL6720 / Lei 14ml
CL3866 / Lei 7ml
CG0050 / CG 7ml
Cheerleader
Collection

GIOIA
CL6709 / Lei 14ml
CL3823 / Lei 7ml
Venere
Collection

CASSANDRA
CL6750 / Lei 14ml
CL3880 / Lei 7ml
CG0025 / CG 7ml
Secret Garden
Collection

SABRINA
CL6753 / Lei 14ml
CL3883 / Lei 7ml
CG0088 / CG 7ml
Summer Party
Collection

TINKA
CL6623 / Lei 14ml
Basic
Collection

BELLA CONSUELO
CL6600 / Lei 14ml
CL3839 / Lei 7ml
Basic
Collection

ISABELLA
CL6721 / Lei 14ml
CL3867 / Lei 7ml
CG0051 / CG 7ml
Cheerleader
Collection

DOROTEA
CL6565 / Lei 14ml
CL3831 / Lei 7ml
Basic
Collection

ALBA
CL6656 / Lei 14ml
CL3812 / Lei 7ml
Nude
Collection

ROSSANA
CL6591 / Lei 14ml
CL3826 / Lei 7ml
Basic
Collection

JESSICA
CL6724 / Lei 14ml
CL3870 / Lei 7ml
CG0054 / CG 7ml
Cheerleader
Collection

IRINA
CL6615 / Lei 14ml
Basic
Collection

NICOLE
CL6755 / Lei 14ml
CL3885 / Lei 7ml
CG0026 / CG 7ml
Summer Party
Collection

BELLA PALOMA
CL6597 / Lei 14ml
CL3840 / Lei 7ml
Basic
Collection

ERICA
CL6735 / Lei 14ml
CL3859 / Lei 7ml
CG0065 / CG 7ml
Butterfly
Collection

BELLA PILAR
CL6599 / Lei 14ml
CL3808 / Lei 7ml
Basic
Collection

ALISSA
CL6690 / Lei 14ml
Sea
Collection

CARMEN
CL6650 / Lei 14ml
CL3811 / Lei 7ml
CG0028 / CG 7ml
Mexico
Collection

GALENA
CL6614 / Lei 14ml
Basic
Collection

RACHELE
CL6751 / Lei 14ml
CL3881 / Lei 7ml
CG0027 / CG 7ml
Secret Garden
Collection

SCARLET
CL6704 / Lei 14ml
Hot Summer
Collection

ROSA
CL6734 / Lei 14ml
CL3858 / Lei 7ml
CG0064 / CG 7ml
Butterfly
Collection

TATJANA
CL6629 / Lei 14ml
Basic
Collection



colore in tinta con lo smalto C-GLAM effetto gel
matching color with C-GLAM nail polish gel effect



BASE&COLOR
NUDE COLLECTION



semi-permanent uv-led gel
MAGNETIC semi-permanent uv-led gel



ANASTASIA
CL6552 / Lei 14ml
CL3804 / Lei 7ml
CG0002 / CG 7ml
Basic
Collection

DESIDERIA
CL6563 / Lei 14ml
CL3801 / Lei 7ml
CG0001 / CG 7ml
Basic
Collection

CARRIE B.
CL6671 / Lei 14ml
Nails And The
City Collection

KATERINA
CL6626 / Lei 14ml
Basic
Collection

LOLLY
CL6746 / Lei 14ml
CL3876 / Lei 7ml
CG0086 / CG 7ml
Sweet
Collection

SHIDEH
CL6642 / Lei 14ml
CL3827 / Lei 7ml
Basic
Collection

VENERE
CL6708 / Lei 14ml
Venere
Collection

GERARDA
CL6572 / Lei 14ml
CL3805 / Lei 7ml
Basic
Collection

CREAMY
CL6745 / Lei 14ml
CL3875 / Lei 7ml
CG0083 / CG 7ml
Sweet
Collection

AFSAR
CL6638 / Lei 14ml
Basic
Collection

RAYNA
CL6622 / Lei 14ml
CL3819 / Lei 7ml
Basic
Collection

DORINA
CL6620 / Lei 14ml
Basic
Collection

ERSILIA
CL6567 / Lei 14ml
Basic
Collection

GIOCONDA
CL6573 / Lei 14ml
Basic
Collection

GIORGIA
CL6678 / Lei 14ml
Autumn
Collection

GAIA
CL6654 / Lei 14ml
Nude
Collection

CELESTE
CL6687 / Lei 14ml
Oh My Flower
Collection

MARIJA
CL6624 / Lei 14ml
Basic
Collection

FIAMMA
CL6569 / Lei 14ml
Basic
Collection

FIORDALISO
CL6736 / Lei 14ml
CL3860 / Lei 7ml
CG0066 / CG 7ml
Butterfly
Collection

GUENDALINA
CL6577 / Lei 14ml
Basic
Collection

FRIDA
CL6571 / Lei 14ml
Basic
Collection

CRISTINA
CL6677 / Lei 14ml
Autumn
Collection

CLARITA
CL6676 / Lei 14ml
Autumn
Collection

CLELIA
CL6561 / Lei 14ml
Basic
Collection

AYLEN
CL6737 / Lei 14ml
CL3861 / Lei 7ml
CG0067 / CG 7ml
Native
Collection

MARINA
CL6634 / Lei 14ml
Basic
Collection

AZZURRA
CL6693 / Lei 14ml
Sea
Collection

SARA
CL6728 / Lei 14ml
CL3852 / Lei 7ml
CG0058 / CG 7ml
Street Bon Ton
Collection

ILDE
CL6578 / Lei 14ml
Basic
Collection

PENELOPE
CL6698 / Lei 14ml
CL3842 / Lei 7ml
CG0014 / CG 7ml
Winter
Collection

CLAUDIA
CL6560 / Lei 14ml
Basic
Collection

JELENA
CL6633 / Lei 14ml
Basic
Collection

AISHA
CL6643 / Lei 14ml
CL3844 / Lei 7ml
Africa
Collection

ASHANTI
CL6645 / Lei 14ml
Africa
Collection

MARIA TERESA
CL6756 / Lei 14ml
CL3886 / Lei 7ml
CG0039 / CG 7ml
Summer Party
Collection

NORA
CL6727 / Lei 14ml
CL3851 / Lei 7ml
CG0057 / CG 7ml
Street Bon Ton
Collection

ELISABETTA
CL6716 / Lei 14ml
Queen
Collection

ANTONIA
CL6729 / Lei 14ml
CL3853 / Lei 7ml
CG0059 / CG 7ml
Secret
Collection

ELDA
CL6732 / Lei 14ml
CL3856 / Lei 7ml
CG0062 / CG 7ml
Secret
Collection

JUANITA
CL6651 / Lei 14ml
Mexico
Collection

LORENA
CL6581 / Lei 14ml
Basic
Collection

OLIMPIA
CL6587 / Lei 14ml
Basic
Collection

NAIRA
CL6740 / Lei 14ml
CL3864 / Lei 7ml
CG0070 / CG 7ml
Native
Collection

CATERINA
CL6717 / Lei 14ml
Queen
Collection

DALIA
CL6725 / Lei 14ml
CL3849 / Lei 7ml
CG0055 / CG 7ml
Street Bon Ton
Collection

TRILLI
CL6742 / Lei 14ml
CL3872 / Lei 7ml
CG0074 / CG 7ml
Forest Fruity
Fairy Collection

CECILIA
CL6558 / Lei 14ml
CL3815 / Lei 7ml
Basic
Collection

ROSALIA
CL6590 / Lei 14ml
Basic
Collection

IRENE
CL6580 / Lei 14ml
Basic
Collection

MARIA
CL6668 / Lei 14ml
CL3846 / Lei 7ml
Queen
Collection

EVA
CL6667 / Lei 14ml
CL3822 / Lei 7ml
Hot Summer
Collection

MAJA
CL6604 / Lei 14ml
CL3823 / Lei 7ml
Basic
Collection

GINEVRA
CL6697 / Lei 14ml
CL3843 / Lei 7ml
Winter
Collection

DILETTA
CL6564 / Lei 14ml
CL3803 / Lei 7ml
CG0038 / CG 7ml
Basic
Collection

TEBE
CL6758 / Lei 14ml
CL3888 / Lei 7ml
CG0036 / CG 7ml
Magia
Collection



VALERIA
CL6749 / Lei 14ml
CL3879 / Lei 7ml
CG0087 / CG 7ml
Secret Garden
Collection

GEMMA
CL6711 / Lei 14ml
Venere
Collection

LUCREZIA
CL6660 / Lei 14ml
Roma
Collection

PRISCILLA
CL6661 / Lei 14ml
Roma
Collection

PAOLA
CL6730 / Lei 14ml
CL3854 / Lei 7ml
CG0060 / CG 7ml
Secret
Collection

DAFINA
CL6619 / Lei 14ml
Basic
Collection

BOJANA
CL6632 / Lei 14ml
Basic
Collection

TOSCA
CL6593 / Lei 14ml
Basic
Collection

SAMANTHA
CL6658 / Lei 14ml
Roma
Collection

SELVAGGIA
CL6592 / Lei 14ml
Basic
Collection

ZARRIN
CL6637 / Lei 14ml
Basic
Collection

INDIRA
CL6628 / Lei 14ml
Basic
Collection

BOLOUR
CL6641 / Lei 14ml
Basic
Collection

ALMA
CL6627 / Lei 14ml
CL3837 / Lei 7ml
Basic
Collection

EMANUELA
CL6566 / Lei 14ml
Basic
Collection

TALAYEH
CL6640 / Lei 14ml
Basic
Collection

MARIA CRUZ
CL6652 / Lei 14ml
Mexico
Collection

Lei BASE & COLOR

Step By Step

- 1 - PREPARARE L'UNGHIA CON LA LIMA MANICURE 180.
- 2 - RIMUOVERE LA POLVERE DALLA SUPERFICIE DELL'UNGHIA USANDO UNA SPAZZOLINA.
- 3 - APPLICARE UNO STRATO DI NUDE BASE&COLOR SIGILLANDO LA PUNTA DELL'UNGHIA.
- 4 - POLIMERIZZARE 30 SEC. IN LED E 60 SEC. IN UV

- 1 - PREPARE THE NAIL WITH THE MANICURE FILE 180
- 2 - REMOVE DUST FROM THE SURFACE OF THE NAIL USING A BRUSH
- 3 - APPLY A LAYER OF NUDE BASE & COLOR BY SEALING THE TIP OF THE NAIL.
- 4 - POLYMERIZE 30 SEC. IN LED AND 60 SEC. IN UV

- 1 - PRIPREMITI NOKAT POMOCU MANIKIRNE DATOTEKE 180
- 2 - SKINITE PRAŠINU SA POVRŠINE NOKTIJU POMOCU ČETKE
- 3 - NANESITE SLOJ NUDE BASE & COLOR TAKO ŠTO ČETE ZAPEČATITI VRH NOKTIJU.
- 4 - POLIMERIZIRAJTE 30 SEKUNDI U LED 1 60 SEKUNDI U UV



PSICHE
CL6808 / Lei 14ml
CL3201 / Lei 7ml
CG0072 / CG 7ml
Valentine
Collection



AMORE
CL6807 / Lei 14ml
CL3200 / Lei 7ml
CG0071 / CG 7ml
Valentine
Collection

Valentine Collection

BASE & COLOR NUDE Lei

— Applicalo come una BASE
Usalo come un COLORE

— Apply as a BASE
Use it like a COLOR

— APPLICALO COME UNA BASE USALO COME UN COLORE BASE & COLOR NUDE È UNA BASE COLORATA CON UNA CONSISTENZA DENSA E CREMOSA. SI UTILIZZA SIA COME BASE CHE COME COLORE DIMEZZANDO I TEMPI DELLA FRENCH MANICURE. LEVIGA, PROTEGGE E RINFORZA LA LAMINA UNGUEALE. IL PRODOTTO CONSENTE DI ESTENDERE LE UNGHIE FINO 2MM. NUDE BASE&COLOR REGALA UN ASPETTO ESTREMAMENTE NATURALE. CLARISSA PRESENTA NUDE COLLECTION, COMPOSTA DA 6 NUANCE CHE SI AGGIUNGONO ALLA GAMMA DEI COLORI DELLA LINEA SMALTI SEMIPERMANENTI LEI. SI INTONANO PERFETTAMENTE AD OGNI CARNAGIONE DALLE PIÙ SCURE ALLE PIÙ CHIARE. FACILI DA ABBINARE A OGNI OUTFIT, PERFETTI DA MATTINA A SERA E A OGNI ETÀ. LA CONSISTENZA È ESTREMAMENTE CREMOSA, PER UN COLORE PIENO FIN DALLA PRIMA PASSATA.

— APPLY AS A BASE USE IT LIKE A COLOR BASE & COLOR NUDE IS A COLORED BASE WITH A DENSE AND CREAMY CONSISTENCY. IT IS USED BOTH AS A BASE AND AS A COLOR. HALVING THE TIME OF FRENCH MANICURE SMOOTHS, PROTECTS AND STRENGTHENS THE NAIL PLATE. THE PRODUCT ALLOWS TO EXTEND THE NAILS UP TO 2MM. NUDE BASE & COLOR GIVES AN EXTREMELY NATURAL LOOK

CLARISSA RESENTS NUDE COLLECTION, COMPOSED OF 6 NUANCES THAT ARE ADDED TO THE RANGE OF COLORS OF THE SMALTI SEMIPERMANENTI LEI LINE. THEY MATCH PERFECTLY TO EVERY COMPLEXION FROM THE DARKEST TO THE LIGHTEST, EASY TO COMBINE WITH EVERY OUTFIT, PERFECT FROM MORNING TO EVENING AND AT ANY AGE. THE CONSISTENCY IS EXTREMELY CREAMY, FOR A FULL COLOR FROM THE FIRST COAT.

— PRIMERITE KAO OSNOVU UPOTREBA JE BOLJE NUDE BASE & COLOR JE OBOJENA BAZA SA GUSTOM I KREMASTOM KONZISTENCIJOM. KORISTI SE I KAO BAZA I KAO BOJA, PREPOLOVLJUJUČI VREME FRANCUSKE MANIKURE SMOOTH, ŠTITI I OJAČAVA NOKATNU PLOČU. PROIZVOD OMOGUČAVA PROŠIRENJE NOKTIJU DO 2MM. NUDE BASE & COLOR DAJE IZUZETNO PRIRODAN IZGLED CLARISSA LANCIJA NUDE COLLECTION, SASTAVLJENA OD 6 NUANCE KOJA SU DODATA U OPSEG BOJA LINIJE SMALTI SEMIPERMANENTI LEI. SAVRŠENO SE PODUDARAJU SA SVAKIM TONOM OD NAJTAMNIJIH DO NAJLAKŠIH, LAKO SE KOMBINUJU SA SVAKOM ODEĆOM, SAVRŠENO OD JUTRA DO VEČERI I U BILO KOJE DOBA. KONZISTENTNOST JE IZUZETNO KREMASTA, ZA PUNU BOJU OD PRVOG PREMAZA



NUDE
NUDE 01
CL6801 / Lei 14ml
CL3211 / Lei 7ml
CG0077 / CG 7ml
Nude
Collection



NUDE
NUDE 05
CL6805 / Lei 14ml
CL3215 / Lei 7ml
CG0081 / CG 7ml
Nude
Collection



NUDE
NUDE 02
CL6802 / Lei 14ml
CL3212 / Lei 7ml
CG0078 / CG 7ml
Nude
Collection



NUDE
NUDE 04
CL6804 / Lei 14ml
CL3214 / Lei 7ml
CG0080 / CG 7ml
Nude
Collection



NUDE
NUDE 03
CL6803 / Lei 14ml
CL3213 / Lei 7ml
CG0079 / CG 7ml
Nude
Collection



NUDE
NUDE 06
CL6806 / Lei 14ml
CL3216 / Lei 7ml
CG0082 / CG 7ml
Nude
Collection



SMALTI UV-LED / UV-LED NAIL POLISH / lakovi uv-led
SMALTI SEMI-PERMANENTI / SEMI-PERMANENT GEL POLIUTRAJNA
TRI-FASE / TRI-FASE
COLORI / BOJE
THREE-STEP / tro-fazni
LEI ART PRODUCT
Lei

NEW FORMULA Mat-to per Lei



14ml
cod.
CL6549

TOP COAT EFFETTO MAT

MAT-TO PER LEI

— STRAORDINARIO TOP COAT EFFETTO MAT CHE TRASFORMA QUALSIASI COLORE CON UN FINISH OPACO. DOPO AVER POLIMERIZZATO IL COLORE SEMIPERMANENTE, BASTA APPLICARE UNO STRATO SOTTILE DI MAT-TO PER LEI E POLIMERIZZARE 40 SECONDI SOTTO LA LAMPADA LED O 2 MINUTI SOTTO LA LAMPADA UV.

— EXTRAORDINARY MAT EFFECT TOP COAT THAT TRANSFORMS ANY COLOR WITH A MATTE FINISH. AFTER CURING THE CHOSEN SEMI-PERMANENT COLOR, JUST APPLY A THIN LAYER OF MAT-TO PER LEI AND CURE 40 SECONDS UNDER THE LED LAMP, OR 2 MINUTES UNDER THE UV LAMP.

— POSEBAN I IZUZETAN TOP COAT MAT, KOJI BILO KOJU BOJU PRETVARA U MAT EFEKAT. NAKON SUŠENJA TRAJNOG LAKA, DOVOLJNO JE NANIJETI TANAK SLOJ TOP COAT MAT I SUSITI 40 SEKUNDI POD LED LAMPOM ILI 2 MINUTE PODUV LAMPOM.

LEI DECO MATT

— SMALTO SEMI-PERMANENTE UV / LED PER REALIZZARE NAIL ART, PER EFFETTI IN DISSOLVENZA SI USA SIA COME BASE PRIMA DI EFFETTUARE LA DECORAZIONE CHE COME TOP.

— SEMI-PERMANENT NAIL POLISH UV / LED FOR NAIL ART, FOR EFFECTS IN FADING IS USED AS BOTH A BASE BEFORE MAKING THE DECORATION OR AS A TOP.

— UV-LED POLUTRAJNA CAKLINA ZA STVARANJE UMJETNOSTI NOKTIJU, ZA EFEKTE KOJI BLIJEDE, KORISTITE IH KAO BAZU PRIJE UKRAŠAVANJA ILI KAO VRH.



NEW
14ml
cod.
CL6799

LEI WONDER BASE

— WONDER BASE È LA BASE CHE RENDE LE NOSTRE LEI WONDER WOMAN, GRAZIE ALLE SUE STRAORDINARIE CARATTERISTICHE. WONDER BASE È LA SOLUZIONE PER CHI AMA LA RICOSTRUZIONE MA NON PUÒ FAR A MENO DELLO SMALTO SEMIPERMANENTE. SOLO CON WONDER BASE PUOI AVERE ENTRAMBI. BASE SOAK OFF VOLUMIZZANTE FORMULA RIMPOLPANTE, AUTOLIVELLANTE, MASCHERA E RIEMPIE TUTTE LE IMPERFEZIONI DELLA LAMINA UNGUEALE NON NECESSITA DI PRIMER, UNA BASE UNICA CHE HA UNA ECCELLENTE PROPRIETA DI ADESIONE MA AL TEMPO STESSO UNA RAPIDISSIMA RIMOZIONE. CREA UN LEGAME SPECIALE TRA IL COLORE E LA BASE, ADATTO COME COPERTURA NATURALE.

HA UNA DURATA DI OLTRE DUE SETTIMANE E SI UTILIZZA COME BASE DEI NOSTRI SEMIPERMANENTI LEI. POLIMERIZZA DUE MINUTI SOTTO LA LAMPADA UV (36 WATT) O 30 SECONDI SOTTO LA LAMPADA LED (405NM).

VANTAGGI:
IL PRIMER È OPZIONALE, MERVIGLIOSA COPERTURA SENZA SCHEGGIATURE, FLESSIBILE, ADATTO A MISURE CORTE DELL'UNGHIA, OTTIME PROPRIETA DI RIMOZIONE.

METODO DI APPLICAZIONE:
• UTILIZZARE UN BLOCCO BIANCO PER LEVIGARE E DISIDRATARE LEGGERMENTE LE UNGHIE NATURALI;
• APPLICARE UNO STRATO SOTTILE DI WONDER BASE E POLIMERIZZARE IN LAMPADA UV O LED;
• APPLICARE UNO STRATO DI COLORE DELLA NOSTRA COLLEZIONE LEI E POLIMERIZZARE;

• APPLICARE UNO STRATO SOTTILE DI WONDER BASE E POLIMERIZZARE IN LAMPADA UV O LED;
• APPLICARE UNO STRATO DI COLORE DELLA NOSTRA COLLEZIONE LEI E POLIMERIZZARE;

— WONDER BASE IS THE FOUNDATION THAT MAKES OUR LEI WONDER WOMEN DUE TO ITS EXTRAORDINARY FEATURES. WONDER BASE IS THE SOLUTION FOR THOSE WHO LOVE BOTH NAILS RECONSTRUCTION AND SEMIPERMANENT POLISH. ONLY WITH WONDER BASE YOU CAN HAVE BOTH. BASE SOAK OFF VOLUMIZING, PLUMPING FORMULA, AUTO-LEVELLING, MASKS AND FILLS ALL THE IMPERFECTIONS OF THE NAIL PLATE. NO NEED FOR PRIMER, A UNIQUE BASE WITH AN EXCELLENT ADHESION AS WELL AS A VERY RAPID REMOVAL. IT CREATES A SPECIAL BOND BETWEEN THE COLOR AND THE BASE. ADAPT AS NATURAL COVERAGE. IT LASTS FOR MORE THAN 2 WEEKS AND IT'S USED AS BASE FOR OUR SEMIPERMANENT POLISHES. IT POLYMERIZES 2 MINUTES UNDER UV LAMP (36 WATT) OR 30 SECONDS UNDER LED LAMP (405NM). ADVANTAGES:

• APPLICARE UNO STRATO SOTTILE DI WONDER BASE E POLIMERIZZARE IN LAMPADA UV O LED;
• APPLICARE UNO STRATO DI COLORE DELLA NOSTRA COLLEZIONE LEI E POLIMERIZZARE;

— WONDER BASE IS THE FOUNDATION THAT MAKES OUR LEI WONDER WOMEN DUE TO ITS EXTRAORDINARY FEATURES. WONDER BASE IS THE SOLUTION FOR THOSE WHO LOVE BOTH NAILS RECONSTRUCTION AND SEMIPERMANENT POLISH. ONLY WITH WONDER BASE YOU CAN HAVE BOTH. BASE SOAK OFF VOLUMIZING, PLUMPING FORMULA, AUTO-LEVELLING, MASKS AND FILLS ALL THE IMPERFECTIONS OF THE NAIL PLATE. NO NEED FOR PRIMER, A UNIQUE BASE WITH AN EXCELLENT ADHESION AS WELL AS A VERY RAPID REMOVAL. IT CREATES A SPECIAL BOND BETWEEN THE COLOR AND THE BASE. ADAPT AS NATURAL COVERAGE. IT LASTS FOR MORE THAN 2 WEEKS AND IT'S USED AS BASE FOR OUR SEMIPERMANENT POLISHES. IT POLYMERIZES 2 MINUTES UNDER UV LAMP (36 WATT) OR 30 SECONDS UNDER LED LAMP (405NM). ADVANTAGES:

PRIMER IS OPTIONAL, MARVELOUS COVERAGE WITH NO SPALLING, FLEXIBLE, SUITABLE FOR NAIL COURT MEASURES, EXCELLENT REMOVAL PROPERTIES. METHOD OF USE:
• USE A WHITE BLOCK TO SMOOTH AND SLIGHTLY DEHYDRATE THE NATURAL NAILS;
• APPLY A THIN LAYER OF WONDER BASE AND POLYMERIZE IN UV OR LED LAMP;
• APPLY A LAYER OF COLOR FROM OUR COLLECTION LEI AND POLYMERIZE;
• APPLY A SECOND LAYER OF COLOR AND POLYMERIZE;
• APPLY A LAYER OF OUR TOP LEI.

— WONDER JE BAZA KOJA CINI NASE LEI WONDER WOMEN ZAHVALJUJUCI NJENIM POSEBNIM KARAKTERISTIKAMA.

WONDER BASE JE IDEALNA SOLUCIJA ZA ONOGA KO ZELI NADGRADNJU A MOZE DA NOSI SAMO TRAJNI LAK. SA WONDER BASE MOGUCE JE I JEDNO I DRUGO, BASE SOAK OFF ZA VOLUMEN SAMOMODIFIKACIJA FORMULA, ZA POVECANJE VOLUMENA; PREKRIVANJE NEPRAVILNOSTI PRIRODNOG NOKTA I POPUNJAVANJE POVRŠINE PRIRODNOG NOKTA. NE TREBA PRIMER, JEDINSTVENA BAZA KOJA IMA IZVRSNE KARAKTERISTIKE PRIJANJANJA I ISTOVREMENO VRLO JEDNOSTAVNA ZA SKIDANJE, STVARA JEDNU SPECIJALNU VEZU IZMEDJU BOJE I BAZE.

IDEALNA ZA PREKRIVANJE PRIRODNOG NOKTA. TRAJE DUZE OD DVIJE SEDMICE I KORISTI SE KAO BAZA ZA NASE TRAJNE LAKOVE LEI. SUSI SE DVIJE MINUTE POD LAMPOM UV (36 WATT) ILI 30 SEKUNDI POD LED LAMPOM (405 NM).

PREDNOSTI:
PRIMER NIJE NEOPHODAN, ODLICNO PREKRIVANJE BEZ TRAGOVA, FLEKSIBILNA NAMIJENJA ZA KRATKE DUZINE NOKTIJU, ODLICNE KAKAKTERISTIKE SKIDANJA SA NOKTIJU.

• KORISTITI BIJELU BLOK TURPIJU ZA PRIPREMU PRIRODNOG NOKTA;
• NANIJETI TANAK SLOJ WONDER BASE I SUSITI POD UV LAMPOM ILI LED LAMPOM;
• ZATIM NANIJETI DRUGI SLOJ BOJE I SUSITI;
• NANIJETI JEDAN SLOJ ZAVRSNOG SJAJA TOP LEI.



14ml
cod.
CL6548

Step By Step Lei

— 1 — LEVIGA DELICATAMENTE LE UNGHIE CON UN BUFFER BIANCO. AGITA BENE LA BOTTIGLIETTA DI COLORE PRIMA DI USARLA!
• GENTLY SMOOTH THE NAILS WITH A WHITE BUFFER. SHAKE THE COLOR BOTTLE WELL BEFORE USING IT!
— 2 — APPLICA PRE-NAIL / CL3930 LASCIANDO ASCIUGARE PER 20 SECONDI ALL'ARIA. IN BASE ALLA TIPOLOGIA DI UNGHIA, PIU O MENO GRASSA, APPLICA UNO STRATO SOTTILE DI PRE-1 / CL3932 O DI PRE-2 / CL3933, ANCHE SOLTANTO SULLA PUNTA DELL'UNGHIA. LASCIA ASCIUGARE ALL'ARIA PER 20 SECONDI. APPLICA UNO STRATO SOTTILE DI LEI BASE+TOP / CL6551 (IN ALTERNATIVA UTILIZZA WONDER BASE / CL6548 PER UN EFFETTO PIU RIMPOLPANTE DELLA BASE O PER FARE UN ALLUNGAMENTO DI 2 MM DEL LETTO UNGUEALE),

POLIMERIZZA 2 MINUTI IN LAMPADA UV PANDOLFINA / CL7007 O 30-40 SECONDI IN LAMPADA LED MARTE / CL7030 • APPLY PRE-NAIL / CL3930 ALLOWING TO AIR DRY FOR 20 SECONDS. DEPENDING ON THE TYPE OF NAIL, MORE OR LESS OILY, APPLY A THIN LAYER OF PRE-1 / CL3932 OR PRE-2 / CL3933, EVEN ONLY ON THE TIP OF THE NAIL. LEAVE TO AIR DRY FOR 20 SECONDS. APPLY A THIN LAYER OF LEI BASE+TOP / CL6551 (ALTERNATIVELY, USE WONDER BASE / CL6548 FOR A MORE PLUMPING EFFECT ON THE BASE OR TO MAKE THE NAIL BED LENGTHEN BY 2 MM), CURE FOR 2 MINUTES IN UV PANDOLFINA LAMP / CL7007 OR 30-40 SECONDS IN LED MARTE LAMP / CL7030

— 3 — APPLICA UNO STRATO SOTTILE DI COLORE E POLIMERIZZA 2 MINUTI IN LAMPADA UV PANDOLFINA / CL7007 O 30-40 SECONDI IN LAMPADA LED MARTE / CL7030. PER UNA MIGLIORE COPERTURA, APPLICA

UN SECONDO STRATO DI COLORE RIPETENDO IL PROCEDIMENTO
• APPLY A THIN LAYER OF COLOR AND CURE FOR 2 MINUTES IN UV PANDOLFINA LAMP / CL7007 OR 30-40 SECONDS IN LED MARTE LAMP / CL7030. FOR BETTER COVERAGE, APPLY A SECOND LAYER OF COLOR REPEATING THE PROCESS

— 4 — APPLICA L'ULTIMO STRATO SOTTILE DI LEI BASE+TOP / CL6551 (IN ALTERNATIVA PER UN EFFETTO OPACO APPLICA MAT-TO PER LEI / CL6549) E POLIMERIZZA 2 MINUTI NELLA LAMPADA UV O 30-40 SECONDI NELLA LAMPADA LED. RIMUOVI I RESIDUI VISCOSI CON AROMA SOLVENTE / CL2006
• APPLY THE LAST THIN LAYER OF LEI BASE+TOP / CL6551 (ALTERNATIVELY FOR A MATTE EFFECT APPLY MAT-TO PER LEI / CL6549) AND CURE FOR 2 MINUTES IN UV LAMP, OR 30-40 SECONDS IN LED LAMP. REMOVE VISCOUS RESIDUES WITH AROMA SOLVENTE / CL2006

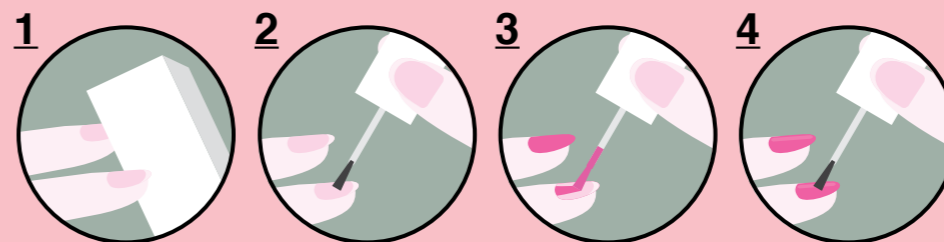

LEI BASE +TOP

— PRODOTTO DUAL FACE DA UTILIZZARE SIA COME BASE CHE COME TOP: UN SOLO PRODOTTO CHE FA RISPARMIARE TEMPO E DENARO ALL'OPERATRICE! LA BASE+TOP LEI È ESTREMAMENTE LUCIDA, FACILE DA APPLICARE GRAZIE AL PENNELLO PIATTO, RENDE LA VOSTRA MANICURE BRILLANTE PER SETTIMANE. POLIMERIZZA 30/40 SECONDI NELLA LAMPADA LED E 2 MINUTI NELLA LAMPADA UV.

— DUAL FACE PRODUCT TO BE USED BOTH AS A BASE OR TOP COAT. ONE PRODUCT THAT SAVES TIME AND MONEY TO THE TECHNICIAN. LEI BASE+TOP IS EXTREMELY BRIGHT, EASY TO APPLY THANKS TO THE FLAT BRUSH, AND MAKES YOUR MANICURE BRIGHT FOR WEEKS. CURE 30/40 SECONDS UNDER THE LED LAMP OR 2 MINUTES UNDER THE UV LAMP.

— BAZA+TOP. PROIZVOD 2 U 1, KORISTI SE KAO BAZA I KAO ZAVRSNI SJAJ, SAMO JEDAN PROIZVOD KOJI VAM STEDI VRIJEME I NOVACI BAZA+TOP JE PROIZVOD SA IZUZETNIM SJAJEM, JEDNOSTAVAN ZA NANOŠENJE ZAHVALJUJUCI RAVNOJ ČETKICI I CINI VAŠU MANIKURU SJAJNOM SEDMICAMA. SUSI SE 30/40 SEKUNDI POD LED LAMPOM I 2 MINUTE U UV LAMP.

LEI BASE COAT

— LA BASE COAT LEI È STUDIATA PER TUTTI I NOSTRI SMALTI SEMIPERMANENTI CON UNA FORMULA CHE RENDE LA RIMOZIONE DEL COLORE VELOCISSIMA, GARANTENDO L'ADESIONE DEL COLORE PER OLTRE DUE SETTIMANE. CONTIENE VITAMINE E E B5/ CALCIO, CHE AIUTANO A MANTENERE L'UNGHIA NATURALE SANA E FORTE. POLIMERIZZA 2 MINUTI IN LAMPADA UV (36 W) O 30 SECONDI IN LAMPADA LED (405NM).

— THE BASE COAT LEI IS STUDIED FOR ALL OUR GEL POLISH WITH A FORMULA THAT MAKES THE REMOVAL VERY FAST, STILL PROVIDING ADHESION OF THE COLOR FOR OVER TWO WEEKS. IT CONTAINS VITAMINS E AND B5/ CALCIUM THAT HELP TO MAINTAIN HEALTHY AND STRONG NATURAL NAILS. POLYMERIZES 2 MINUTES IN UV LAMP (36 W) OR 30 SECONDS IN LED LIGHT (405NM).

— BAZA JE NAMIJENJENA ZA SVE NASE TRAJNE LAKOVE SA FORMULOM KOJA OMOGUCAVA JEDNOSTAVNO SKIDANJE BOJE, GARANTUJUCI TRAJANJE BOJE DUZE OD DVIJE SEDMICE. SADRZI VITAMIN E I B5/KACIJUM, KOJI POMAŽU DA PRIRODNI NOKAT OSTANE ZDRAV I JAK. SUŠI SE 2 MINUTE U UV LAMP (36 W) ILI 30 SEKUNDI U LAMP LED (405 NM).

ATTRATTO DA LEI

— MAGNETE PER SMALTI SEMIPERMANENTI "COLLEZIONE LEI ROMA" LO SMALTO REAGISCE AL CONTATTO CON IL MAGNETE PER CREARE DECORAZIONI UNICHE. IL MAGNETE PUÒ ESSERE UTILIZZATO CON TUTTI GLI SMALTI SEMIPERMANENTI CON TECNOLOGIA CAT EYE.

— MAGNET FOR SEMIPERMANENT GEL-POLISH "ROMA LEI COLLECTION" POLISH REACTS TO CONTACT WITH THE MAGNET TO CREATE UNIQUE DECORATIONS. THE MAGNET CAN BE USED WITH ALL SEMI-PERMANENT POLISH WITH CAT EYE TECHNOLOGY.

— MAGNET ZA POLUPENZIONALNE CAKLINSKE "KOLEKCIJE U ROMA" CAKLINA REAGIRA NA KONTAKT S MAGNETOM KAKO BI STVORIO JEDINSTVENE UKRASE. MAGNET SE MOZE KORISTITI SA SVIM POLUTRAJNIM EMAJLIMA S TEHNOLOGIJOM CAT EYE.



cod.
CL6398



7ml NEW
cod.
CL3220

14ml
cod.
CL6551



14ml
cod.
CL6550

SMALTI UV-LED / UV-LED NAIL POLISH / lakovi uv-led
GEL SEMI-PERMANENT / gel polutrajna
LEI ART PROJECT
THREE-STEP / trofazni
BASE AND TOP / BAZA I VRH
E TOP / E TOP

clarissa



Star in
the Dark
7ml
14ml
Lei + C-GLAM
collection

Smalto cremoso
brillante e coprente
con una sola passata.

AUTO-LIVELLANTE
PER UN EFFETTO GEL
ESTREMO E REALE.

Smalti di velocissima
sciugatura, garantiscono
un look elegante,
raffinato e sempre
impeccabile.

PROTEGGONO LE
UNGHIE DAI PICCOLI
TRAUMI QUOTIDIANI.

Creamy, bright and
covering nail polish
with a single pass.

SELF-LEVELING FOR
AN EXTREME AND
REAL GEL EFFECT.

Fast drying enamels
guarantee an elegant,
refined and always
impeccable look.

THEY PROTECT
THE NAILS FROM
MINOR DAILY
TRAUMAS.



CORRISPONDENZA
/ MATCHING
SEMI-PERMANENT
UV/LED GEL



new collection



HAMAL CL6761 / 14ML CL3891 / 7ML CG0090 / CGLAM	SIRIO CL6762 / 14ml CL3892 / 7ml CG0091 / CGLAM	VEGA CL6763 / 14ml CL3893 / 7ml CG0092 / CGLAM	CASSIOPEA CL6764 / 14ml CL3894 / 7ml CG0093 / CGLAM
--	--	---	--

7ml
GLAM
nail polish
gel effect
formula
5free

**MATTE
EFFECT
TOP COAT
C-GLAM**

— FORMULA A BASE DI
SOLVENTE CHE RENDE OGNI
SMALTO ANCORA PIÙ OPACO
RISPETTO AI NORMALI
TOP COAT MATT. UN FILM
EXTRA OPACO PROTEGGE
QUALUNQUE SMALTO E
UNGHIA. STRAORDINARIO
EFFETTO OPACO SENZA
CHE IL COLORE CAMBIO



7ml
cod.
CG1120

SI SBIADISCA. IL COLORE ACQUISTA
TONALITÀ E SFUMATURE DIVERSE,
RIMANENDO VIVO PIÙ A LUNGO.
APPLICALO COME UN NORMALE TOP
COAT SOPRA LO SMALTO ASCIUTTO
E ATTENDE POCHI MINUTI. APPLICALO
ANCHE SU UNGHIE NATURALI PULITE.
— SOLVENT-BASED FORMULA THAT
MAKES EACH NAIL POLISH EVEN
MORE OPAQUE THAN NORMAL MATT
TOP COATS. AN EXTRA MATTE FILM
PROTECTS ANY NAIL POLISH AND
NAIL. EXTRAORDINARY MATTE EFFECT
WITHOUT THE COLOR CHANGING
OR FADING. THE COLOR ACQUIRES
DIFFERENT TONES AND SHADES,
STAYING ALIVE LONGER.
APPLY IT LIKE A REGULAR TOP COAT
ON TOP OF DRY NAIL POLISH AND
WAIT A FEW MINUTES. ALSO APPLY
IT ON CLEAN NATURAL NAILS.

Step by Step

- 1 Stendi uno strato di Base Coat C-Glam - CG1102 su unghie pulite e fai asciugare all'aria.
/ Apply a layer of Base Coat C-Glam - CG1102 on clean nails and allow to air dry.
- 2 Scegli il tuo colore C-Glam, stendine un primo strato, fai asciugare per 60 secondi e stendi un secondo strato per intensificare il colore.
/ Choose your C-Glam color, apply a first layer, let it dry for 60 seconds and apply a second layer to intensify the color.

3 Dopo aver fatto asciugare per 60 secondi, stendi MATTE EFFECT TOP COAT C-GLAM - CG1120 per un effetto opaco ed elegante. / after drying for 60 seconds, apply TOP COAT MATT C-GLAM - CG1120 for a matte and elegant effect.

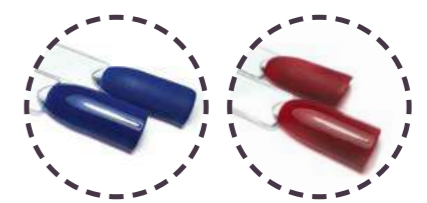

**BASE COAT
C-GLAM**

— PER BASE PER SMALTO
PROFESSIONALE
COPRE LE IMPERFEZIONI
DELL'UNGHIA,
ASCIUGA IN 30 SECONDI.
— BASE COAT FOR
PROFESSIONAL NAIL LAQUER
MASKS IMPERFECTIONS OF
NATURAL NAILS DRIES
IN 30 SECONDS.

cod. / 7ml
CG1102



**GEL
EFFECT
TOP COAT
C-GLAM**

— TOP COAT IN 60 SECONDI
PER TUTTI GLI SMALTI
TRADIZIONALI.
TOP COAT ASCIUGASMALTO
ANTI-INGIALLENTE AD

cod. / 7ml
CG1101



ALTE PERFORMANCE •
GARANISCE UNA FINITURA
EXTRA LUCIDA IN SOLI 60
SECONDI • PUÒ ESSERE
USATO SOPRA GLI SMALTI
TRADIZIONALI O SU UNGHIE
ARTIFICIALI • PERFETTO
SU SMALTI TRADIZIONALI
E UNGHIE ARTIFICIALI •
ASCIUGA IN 60 SECONDI •
EXTRA BRILLANTE • FACILE
DA APPLICARE • LEVIGA
LO SMALTO • PROTEGGE
LO SMALTO SULL'UNGHIA •
ACCELERA IL PROCESSO DI
ASCIUGATURA • SU UNGHIE
ARTIFICIALI • APPLICA IL TOP
COAT PER AUMENTARE LA

BRILLANTEZZA OGNI VOLTA
CHE DESIDERI. LASCIALO
ASCIUGARE PER 60 SECONDI
• SU SMALTO TRADIZIONALE
• PER OTTENERE UN EFFETTO
BRILLANTE, APPLICA UNO
STRATO SOPRA LO SMALTO
GIÀ ASCIUTTO. LASCIALO
ASCIUGARE COMPLETAMENTE
PER 60 SECONDI.
— 60 SECONDS TOP COAT
FOR ANY NAIL POLISH • FAST-
DRYING AND NON-YELLOWING
TOP COAT WITH EXCELLENT
FLOW PROPERTIES. FINISHES
TO A HIGH SHINE IN UNDER
60 SECONDS • CAN BE
USED OVER NAIL POLISH

OR ARTIFICIAL NAILS • DRIES
IN 60 SECONDS • HIGH GLOSS
• EASY TO APPLY • SMOOTHES
THE VARNISH • PROTECTS
NAIL COATING • ACCELERATES
COLOR COAT DRYING • OVER
ARTIFICIAL NAILS • APPLY TOP
COAT WHENEVER YOU NEED TO
REFRESH THE SHINE. ALLOW
TO DRY FOR 60 SECONDS •
OVER POLISH • APPLY DESIRED
POLISH AS INSTRUCTED BY
THE MANUFACTURER. APPLY
A LAYER OF TOP COAT OVER
DRIED POLISH FOR A HIGH •
GLOSS SHINE. ALLOW TO DRY
COMPLETELY, NOT LESS
THAN 60 SECONDS.



DESIDERIA CG0001 / CG 7ml
CL6563 / Lei 14ml
CL3801 / Lei 7ml
Basic Collection

ANASTASIA CG0002 / CG 7ml
CL6552 / Lei 14ml
CL3804 / Lei 7ml
Basic Collection

CREAMY CG0083 / CG 7ml
CL6745 / Lei 14ml
CL3875 / Lei 7ml
Sweet Collection

AMELIA CG0003 / CG 7ml
CL6765 / Lei 14ml
CL3895 / Lei 7ml
Blush Obsession Collection

IRIS CG0063 / CG 7ml
CL6733 / Lei 14ml
CL3857 / Lei 7ml
Butterfly Collection

CG0004 / CG 7ml
Basic Collection

CG0012 / CG 7ml
Basic Collection

LOLLY CG0086 / CG 7ml
CL6746 / Lei 14ml
CL3876 / Lei 7ml
Sweet Collection

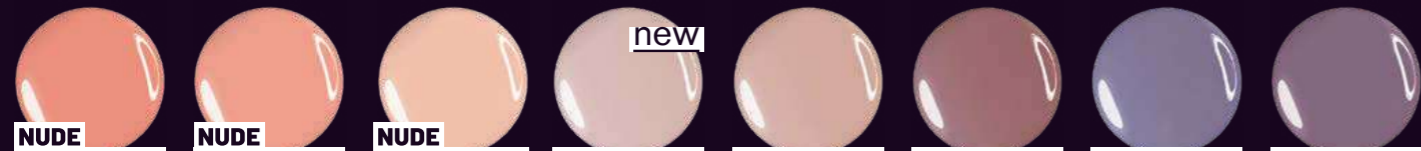

NUDE CG0077 / CG 7ml
CL6801 / Lei 14ml
CL3211 / Lei 7ml
Nude Collection

NUDE CG0081 / CG 7ml
CL6805 / Lei 14ml
CL3215 / Lei 7ml
Nude Collection

NUDE CG0079 / CG 7ml
CL6803 / Lei 14ml
CL3213 / Lei 7ml
Nude Collection

BENEDETTA CG0009 / CG 7ml
CL6766 / Lei 14ml
CL3896 / Lei 7ml
Blush Obsession Collection

CG0010 / CG 7ml
Basic Collection

CG0011 / CG 7ml
Basic Collection

CG0013 / CG 7ml
Basic Collection

ELSA CG0056 / CG 7ml
CL6726 / Lei 14ml
CL3850 / Lei 7ml
Street Bon Ton Collection



NUDE CG0082 / CG 7ml
CL6806 / Lei 14ml
CL3216 / Lei 7ml
Nude Collection

NUDE CG0078 / CG 7ml
CL6802 / Lei 14ml
CL3212 / Lei 7ml
Nude Collection

NUDE CG0080 / CG 7ml
CL6804 / Lei 14ml
CL3214 / Lei 7ml
Nude Collection

CG0005 / CG 7ml
Basic Collection

VALERIA CG0087 / CG 7ml
CL6749 / Lei 14ml
CL3879 / Lei 7ml
Secret Garden Collection

ROSA CG0064 / CG 7ml
CL6734 / Lei 14ml
CL3858 / Lei 7ml
Butterfly Collection

DALIA CG0055 / CG 7ml
CL6725 / Lei 14ml
CL3849 / Lei 7ml
Street Bon Ton Collection

NORA CG0057 / CG 7ml
CL6727 / Lei 14ml
CL3851 / Lei 7ml
Street Bon Ton Collection



SIBILLA CG0073 / CG 7ml
CL6741 / Lei 14ml
CL3871 / Lei 7ml
Forest Fruity Fairy Collection

GIULIA CG0008 / CG 7ml
CL6767 / Lei 14ml
CL3897 / Lei 7ml
Blush Obsession Collection

CG0006 / CG 7ml
Basic Collection

SOFIA CG0007 / CG 7ml
CL6768 / Lei 14ml
CL3898 / Lei 7ml
Blush Obsession Collection

PENELOPE CG0014 / CG 7ml
CL6698 / Lei 14ml
CL3842 / Lei 7ml
Winter Collection

CG0043 / CG 7ml
Basic Collection

SARA CG0058 / CG 7ml
CL6728 / Lei 14ml
CL3852 / Lei 7ml
Street Bon Ton Collection

CLEOPATRA CG0037 / CG 7ml
CL6718 / Lei 14ml
CL3847 / Lei 7ml
Queen Collection



ERICA CG0065 / CG 7ml
CL6735 / Lei 14ml
CL3859 / Lei 7ml
Butterfly Collection

STEFANIA CG0050 / CG 7ml
CL6720 / Lei 14ml
CL3866 / Lei 7ml
Cheerleader Collection

ISABELLA CG0051 / CG 7ml
CL6721 / Lei 14ml
CL3885 / Lei 7ml
Cheerleader Collection

CG0029 / CG 7ml
Basic Collection

FLAVIA CG0053 / CG 7ml
CL6723 / Lei 14ml
CL3869 / Lei 7ml
Cheerleader Collection

ROBERTA CG0052 / CG 7ml
CL6722 / Lei 14ml
CL3868 / Lei 7ml
Cheerleader Collection

CG0031 / CG 7ml
Basic Collection

JANARA CG0035 / CG 7ml
CL6760 / Lei 14ml
CL3890 / Lei 7ml
Magia Collection



MAGDA CG0089 / CG 7ml
CL6754 / Lei 14ml
CL3884 / Lei 7ml
Summer Party Collection

NICOLE CG0026 / CG 7ml
CL6755 / Lei 14ml
CL3885 / Lei 7ml
Summer Party Collection

CG0017 / CG 7ml
Basic Collection

CG0030 / CG 7ml
Basic Collection

SABRINA CG0088 / CG 7ml
CL6753 / Lei 14ml
CL3870 / Lei 7ml
Summer Party Collection

JESSICA CG0054 / CG 7ml
CL6724 / Lei 14ml
CL3883 / Lei 7ml
Cheerleader Collection

CARMEN CG0028 / CG 7ml
CL6650 / Lei 14ml
CL3889 / Lei 7ml
Mexico Collection

PERSEPOLIS CG0034 / CG 7ml
CL6759 / Lei 14ml
CL3887 / Lei 7ml
Magia Collection

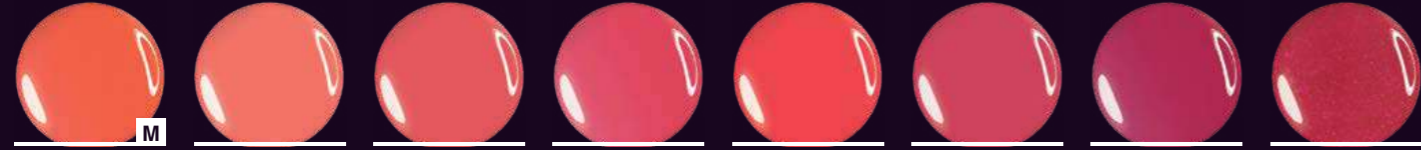

CG0046 / CG 7ml
Basic Collection

MUNA CG0068 / CG 7ml
CL6738 / Lei 14ml
CL3862 / Lei 7ml
Native Collection

VERONICA CG0049 / CG 7ml
CL6719 / Lei 14ml
CL3865 / Lei 7ml
Cheerleader Collection

RACHELE CG0027 / CG 7ml
CL6751 / Lei 14ml
CL3881 / Lei 7ml
Secret Garden Collection

NIABI CG0069 / CG 7ml
CL6739 / Lei 14ml
CL3863 / Lei 7ml
Native Collection

AMORE CG0071 / CG 7ml
CL6807 / Lei 14ml
CL3200 / Lei 7ml
Valentine Collection

CASSANDRA CG0025 / CG 7ml
CL6695 / Lei 14ml
CL3880 / Lei 7ml
Secret Garden Collection

PSICHE CG0072 / CG 7ml
CL6750 / Lei 14ml
CL3201 / Lei 7ml
Valentine Collection

C-GLAM È LA NUOVISSIMA LINEA DI SMALTI FIRMATA CLARISSA colori cremosi brillanti coprenti con una sola passata, autolivellanti per un ESTREMO E REALE EFFETTO GEL, di velocissima asciugatura garantiscono un look elegante, raffinato e sempre impeccabile.

PROTEGGE LE UNGHIE dai piccoli traumi quotidiani. Grazie al pennello e alla consistenza del colore

si ha una ESTENDIBILITÀ FLUIDA E SEMPLICE SICURO CON FORMULA 5 FREE non irrita e non provoca problemi di fragilità o alterazione del colore naturale delle unghie.

— C-GLAM IS A BRAND NEW POLISH OF CLARISSA LINE creamy colors, shine and cover in one layer; self-smoothing gel with an EXTREME AND REAL GEL EFFECT,

fast drying ensure a stylish, refined and always flawless look. PROTECTS YOUR NAILS from everyday trauma. Thanks to the brush and the consistency of the color you have a

FLUID AND SIMPLE EXTENSIBILITY

SAFETY WITH 5 FREE FORMULA does not irritate and does not cause problems of fragility or alteration of the natural nail color.

7ml **C-GLAM** nail polish gel effect formula 5free



CASSIOPEA CG0093 / CG 7ml
CL6764 / Lei 14ml
CL3894 / Lei 7ml
Star in the Dark Collection

VEGA CG0092 / CG 7ml
CL6763 / Lei 14ml
CL3893 / Lei 7ml
Star in the Dark Collection

SIRIO CG0091 / CG 7ml
CL6762 / Lei 14ml
CL3892 / Lei 7ml
Star in the Dark Collection

HAMAL CG0090 / CG 7ml
CL6761 / Lei 14ml
CL3891 / Lei 7ml
Star in the Dark Collection

TEBE CG0036 / CG 7ml
CL6758 / Lei 14ml
CL3888 / Lei 7ml
Magia Collection

DILETTA CG0038 / CG 7ml
CL6564 / Lei 14ml
CL3803 / Lei 7ml
Basic Collection

ELDA CG0062 / CG 7ml
CL6732 / Lei 14ml
CL3856 / Lei 7ml
Secret Collection

TRILLI CG0074 / CG 7ml
CL6742 / Lei 14ml
CL3872 / Lei 7ml
Forest Fruity Fairy Collection



NAIRA CG0070 / CG 7ml
CL6740 / Lei 14ml
CL3864 / Lei 7ml
Native Collection

MARIA TERESA CG0039 / CG 7ml
CL6756 / Lei 14ml
CL3886 / Lei 7ml
Summer Party Collection

CG0040 / CG 7ml
Basic Collection

AYLEN CG0067 / CG 7ml
CL6737 / Lei 14ml
CL3861 / Lei 7ml
Native Collection

CG0041 / CG 7ml
Basic Collection

CG0042 / CG 7ml
Basic Collection

FIORDALISO CG0066 / CG 7ml
CL6736 / Lei 14ml
CL3860 / Lei 7ml
Butterfly Collection

ANTONIA CG0059 / CG 7ml
CL6729 / Lei 14ml
CL3853 / Lei 7ml
Secret Collection



JELLY CG0084 / CG 7ml
CL6747 / Lei 14ml
CL3877 / Lei 7ml
Sweet Collection

CG0024 / CG 7ml
Basic Collection

CG0023 / CG 7ml
Basic Collection

CHERRY CG0085 / CG 7ml
CL6748 / Lei 14ml
CL3874 / Lei 7ml
Sweet Collection

ANNA CG0018 / CG 7ml
CL6554 / Lei 14ml
CL3809 / Lei 7ml
Basic Collection

ALESSIA CG0045 / CG 7ml
CL6752 / Lei 14ml
CL3882 / Lei 7ml
Secret Garden Collection

ANGELICA CG0015 / CG 7ml
CL6553 / Lei 14ml
CL3825 / Lei 7ml
Basic Collection

HALIMA CG0044 / CG 7ml
CL6647 / Lei 14ml
CL3841 / Lei 7ml
Africa Collection

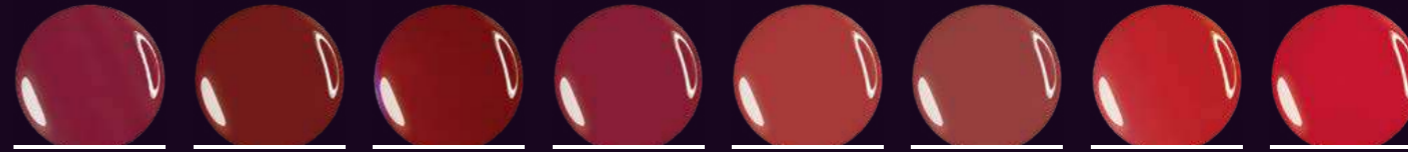

NUALA CG0033 / CG 7ml
CL6757 / Lei 14ml
CL3887 / Lei 7ml
Magia Collection

LORELAI CG0076 / CG 7ml
CL6744 / Lei 14ml
CL3874 / Lei 7ml
Forest Fruity Fairy Collection

ANNABELLA CG0020 / CG 7ml
CL6555 / Lei 14ml
CL3806 / Lei 7ml
Basic Collection

LAURA CG0021 / CG 7ml
CL6715 / Lei 14ml
CL3873 / Lei 7ml
Passion Collection

LILY CG0075 / CG 7ml
CL6743 / Lei 14ml
CL3873 / Lei 7ml
Forest Fruity Fairy Collection

ALESSANDRA CG0061 / CG 7ml
CL6731 / Lei 14ml
CL3855 / Lei 7ml
Secret Collection

CG0016 / CG 7ml
Basic Collection

FRANCESCA CG0019 / CG 7ml
CL6673 / Lei 14ml
CL3814 / Lei 7ml
Winter Collection

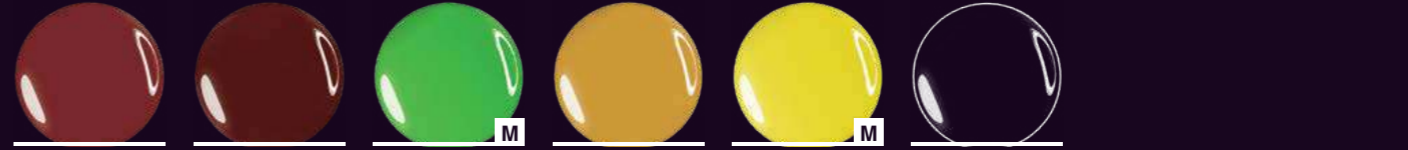

BEATRICE CG0032 / CG 7ml
CL6695 / Lei 14ml
CL3830 / Lei 7ml
Winter Collection

CINZIA CG0022 / CG 7ml
CL6696 / Lei 14ml
CL3821 / Lei 7ml
Winter Collection

CG0048 / CG 7ml
Basic Collection

PAOLA CG0060 / CG 7ml
CL6730 / Lei 14ml
CL3854 / Lei 7ml
Secret Collection

CG0047 / CG 7ml
Basic Collection

CLEAR CG0000 / CG 7ml
Basic Collection

C-GLAM

Nail Care

clarissa

new

nail beauty routine

CLARISSA C-GLAM NAIL CARE
l'esclusiva linea di benessere per unghie
di piedi e mani che completa la linea
di Smalti C-GLAM Gel Effect Formula 5 Free.

LINEA DI PRODOTTI PROFESSIONALI TUTTI
MADE IN ITALY, PENSATI PER LA CURA
DELLE UNGHIE NATURALI.

Ogni prodotto è in grado di trattare le unghie
in modo specifico, rinforzando la struttura
dell'unghia e rendendo le unghie meno
soggette a rotture e sfaldamenti.

CLARISSA C-GLAM NAIL CARE REGALA
MOLTEPLICI SOLUZIONI PER UNA
NAIL BEAUTY ROUTINE IMPECCABILE.

CLARISSA C-GLAM NAIL CARE
the exclusive wellness line for toenails
and hand nails that completes the C-GLAM Nail
Polish Gel Effect Formula 5 Free line.

LINE OF PROFESSIONAL PRODUCTS
ALL MADE IN ITALY, DESIGNED FOR
THE CARE OF NATURAL NAILS.

Each product is able to treat the nails
in a specific way, strengthening the nail
structure and making the nails less prone
to breakage and flaking.

CLARISSA C-GLAM NAIL CARE OFFERS
MULTIPLE SOLUTIONS FOR AN IMPECCABLE
NAIL BEAUTY ROUTINE.



bubble
cod.
CG1103



SHAKE OIL

— OLIO TRIFASICO CHE RIGENERA
E NUTRE UNGHIE E CUTICOLE
CON OLIO DI JOJOBA, RIBES NERO,
BAMBOO, LINO, VITAMINA E, AGITA
E APPLICA CON IL PENNELLO UNA
PICCOLA QUANTITÀ SU UNGHIE
E CUTICOLE. MASSAGGIA FINO
ALL'ASSORBIMENTO.

— TRIPHASIC OIL THAT
REGENERATES AND NOURISHES
NAILS AND CUTICLES WITH
JOJOBA, BLACK CURRANT,
BAMBOO, LINEN, VITAMIN E. SHAKE
AND APPLY A SMALL AMOUNT
WITH THE BRUSH ON NAILS
AND CUTICLES. MASSAGE UNTIL
ABSORBED.

rosa
cod.
CG1105



orchidea
cod.
CG1104



DIAMANTE

— SMALTO INDURENTE
CON POLVERE DI
DIAMANTE E VITAMINA
A ED E PER UNGHIE
FRAGILI E INDEBOLITE IN
SEGUITO ALL'UTILIZZO
DI PRODOTTI PER
MANICURE TROPPO
AGGRESSIVI. APPLICARE
UNA VOLTA A SETTIMANA,
ANCHE COME BASE PER
LO SMALTO.

— HARDENING NAIL
POLISH WITH DIAMOND
POWDER AND VITAMIN
A AND E FOR FRAGILE
AND WEAKENED NAILS
DUE TO THE USE OF TOO
AGGRESSIVE MANICURE
PRODUCTS. APPLY ONCE
A WEEK, ALSO AS A BASE
FOR NAIL POLISH.

cod.
CG1107



NO-BITE

— SMALTO AMARO DETERRENTE
AL ROSICCHIAMENTO DELLE
UNGHIE. APPLICARE UNO STRATO
SULL'UNGHIA E ASPETTARE ALCUNI
MINUTI LA COMPLETA ASCIUGATURA.
IL SUO EFFETTO DURA FINO A 4
GIORNI.

— BITTER NAIL POLISH DETERRENT
TO GNAWING NAILS. APPLY A LAYER
ON THE NAIL AND WAIT A FEW
MINUTES FOR COMPLETE DRYING.
IT LASTS UP TO 4 DAYS.

cod.
CG1109



SAVE THE NAIL

— IGIENIZZANTE UNGHIE.
COADIUVANTE COSMETICO
NEI TRATTAMENTI CONTRO LE
ONICOMICOSI. APPLICARE IL
PRODOTTO DIRETTAMENTE
SULL'UNGHIA E ATTENDERE
ALCUNI MINUTI L'ASCIUGATURA.
È CONSIGLIABILE APPLICARLO
QUOTIDIANAMENTE E RIMUOVERLO
DOPO 8 GIORNI CON UN
NORMALE LEVASMALTO. NON
APPLICARE SMALTO DURANTE IL
TRATTAMENTO.

— NAIL SANITIZER. COSMETIC
ADJUVANT IN TREATMENTS
AGAINST ONYCHOMYCOSIS. APPLY
THE PRODUCT DIRECTLY ON THE
NAIL AND WAIT A FEW MINUTES
FOR DRYING. IT IS ADVISABLE TO
APPLY IT DAILY AND REMOVE IT
AFTER 8 DAYS WITH A NORMAL
POLISH REMOVER. DO NOT APPLY
NAIL POLISH DURING TREATMENT.

cod.
CG1108

SOS NAIL

— RISTRUTTURANTE PER UNGHIE
ESTREMAMENTE DANNEGGIATE.
MIGLIORA L'IDRATAZIONE DELLE
UNGHIE PROTEGGENDOLE
DA AGGRESSIONI ESTERNE.
APPLICARE TRE VOLTE A
SETTIMANA E SOLO ALLA FINE
DELLA SETTIMANA RIMUOVERE
IL PRODOTTO. RIPETERE PER 4
SETTIMANE.

— RESTRUCTURING FOR
DAMAGED NAILS. IT IMPROVES
THE HYDRATION OF THE NAILS
PROTECTING THEM FROM
EXTERNAL AGGRESSIONS. APPLY
THREE TIMES A WEEK AND ONLY AT
THE END OF THE WEEK REMOVE
THE PRODUCT. REPEAT FOR 4 WEEKS.

cod.
CG1110



ANTI GIALLO

— SMALTO SBIANCANTE PER
UNGHIE INGIALLITE A CAUSA DEL
FUMO, O PER L'USO DI SOLVENTI
TROPPO AGGRESSIVI. LA SPECIALE
COMPOSIZIONE DI QUESTO
PRODOTTO RENDE LE UNGHIE
OTTICAMENTE PIÙ BIANCHE
E BRILLANTI. APPLICARE UNO
STRATO SULL'UNGHIA E LASCIARE
ASCIUGARE. SE NECESSARIO
APPLICARE NUOVAMENTE IL
PRODOTTO PER UNGHIE ANCORA
PIÙ BIANCHE.

— WHITENING NAIL POLISH
YELLOWED DUE TO SMOKING,
OR THE USE OF TOO AGGRESSIVE
SOLVENTS. THE SPECIAL
COMPOSITION OF THIS PRODUCT
MAKES THE NAILS OPTICALLY
WHITER AND SHINY. APPLY A LAYER
ON THE NAIL AND LET IT DRY. IF
NECESSARY, APPLY THE PRODUCT
AGAIN FOR WHITER NAILS

cod.
CG1106



clarissa



Nail art e non solo. Tutto quello che serve per essere glamour con classe. Nail art and more. All it takes to be glamorous with class.

79 NAIL ART /
decoracija

MICROARTE

— UNA GAMMA DI 23 TINTE DILUIBILI CON ACQUA, STABILI ALLA LUCE ED ESTREMAMENTE FLESSIBILI PER PERMETTERE AL COLORE DI ADERIRE PERFETTAMENTE ALLA SUPERFICIE DELL'UNGHIA E REALIZZARE COSÌ DISEGNI E CREAZIONI PRECISE E RESISTENTI.

MISCELABILI TRA LORO, I COLORI ACRILICI DI CLARISSA POSSONO ESSERE MIXATI O SFUMATI PER CREARE, SECONDO LA FANTASIA, TINTE INFINITE. LA MICROPITTURA PUÒ ESSERE REALIZZATA SIA SUL GEL CHE SULL'ACRILICO. UNA VOLTA REALIZZATA LA DECORAZIONE, CHE ASCIUGA IMMEDIATAMENTE, BASTA SIGILLARE L'UNGHIA CON IL FISSANTE. L'EFFETTO RESTA PERFETTO A LUNGO.

— A RANGE OF 23 COLORS DILUTED WITH WATER, STABLE TO LIGHT VERY FLEXIBLE TO ENABLE TO THE COLOR ADHESION STRENGTH AT THE SURFACE OF THE NAIL, AND CREATE ACCURATE AND RESISTANT DRAWING.

COMBINED EACH OTHERS, CLARISSA ACRYLIC COLORS CAN BE MIXED OR TINTED TO CREATE, ACCORDING TO THE IMAGINATION, INFINITE SHADES. THE MICRO-PITTURA CAN BE DONE EITHER ON THE GEL THAT ACRYLIC. ONCE THE DECORATION, WHICH DRIES INSTANTLY, JUST SEAL THE NAIL WITH FIXATIVE. THE EFFECT IS PERFECT FOR A LONG TIME.

— PALETA OD 23 NIJANSI BOJA KOJE SE MOGU RASTVARATI S VODOM, STABILNE SU NA SVJETLU I IZRAZITO FLEKSIBILNE ŠTO OMOGUĆAVA DA SE BOJA PERFEKTNO NANESE NA POVRŠINU NOKTA I DA SE KREIRAJU PRECIZNI I DUGOTRAJNI CRTEZI I DEKORACIJE.

BOJE SE MOGU MEĐUSOBNO MIJEŠATI - AKRILNE BOJE CLARISSA U SKLADU SA VLASTITOM FANTAZIJOM MIJEŠANJEM KREIRAJU BEZBROJ NOVIH NIJANSI I BOJA. MIKROSLIKANJE SE MOŽE RADITI SA GELOM I SA AKRILOM.

JEDNOM URAĐENA DEKORACIJA SE ODMAH SUŠI, DOVOLJNO JE SAMO NANIJETI ZAVRŠNI SJAJ I DOBILI STE PERFEKTAN I DUGOTRAJAN EFEKAT.

15ml
30ml



BIANCO
CL6212 / 15ml



ROSA CIPRIA
CL6192 / 30ml



ROSA ANTICO
CL6191 / 30ml
CL6218 / 15ml



ARANCIO
CL6177 / 30ml
CL6210 / 15ml



GIALLO SCURO
CL6184 / 30ml



GIALLO PRIMARIO
CL6214 / 15ml



OCRA ROSSA
CL6188 / 30ml
CL6223 / 15ml



NERO
CL6216 / 15ml



ROSSO DECISO
CL6226 / 15ml



ROSSO VERMIGLIO
CL6219 / 15ml



ROSSO RUBINO
CL6195 / 30ml



MAGENTA
CL6215 / 15ml

23 tinte colorate colored hues



ARGENTO
CL6178 / 30ml
CL6211 / 15ml



ORO
CL6217 / 15ml



ORO AZTECO
CL6224 / 15ml



BLU
CL6213 / 15ml



VIOLETTO
CL6201 / 30ml
CL6221 / 15ml



AZZURRO CIELO
CL6179 / 30ml
CL6222 / 15ml



ROSA VIOLA
CL6193 / 30ml
CL6225 / 15ml



LILLA
CL6185 / 30ml



VERDE CHIARO
CL6198 / 30ml



VERDE MEDIO
CL6199 / 30ml
CL6227 / 15ml



VERDE SCURO
CL6220 / 15ml

clarissa

MADREPERLA IN SCAGLIE

– PICCOLE SCAGLIE DI MADREPERLA PER DECORARE LE UNGHIE RICOSTRUITE SIA CON METODO IN UV GEL SIA IN ACRILICO.

– SMALL MOTHER-OF-PEARL FLAKES USE WITH UV GEL OR ACRYLIC POWDER TO DECORATE NAILS.
– PAHULJICE ZA DEKORACIJU NOKTIJU REKONSTRUIRANIH GELOM ILI AKRILOM.

3gr



SALMONE
CL6104



BIANCO
CL6105



BLU
ELETTRICO
CL6106



TURCHESE
CL6107



GIALLO
CL6108



VERDE
LIMONE
CL6109



PORPORA
CL6110



ROSA
CL6111



ROSA
TENUE
CL6112



FUXIA
CL6113



VERDE
ACQUA
CL6114



VIOLA
CL6115

MINI PERLE

– MINI PERLE PER LE DECORAZIONI, DA UTILIZZARE CON UV GEL O CON POLVERI ACRILICHE.

– MINI PEARLS TO USE WITH UV

GEL OR ACRYLIC POWDER TO DECORATE NAILS.
– DEKORATIVNE MINI PERLE ZA KRAŠAVANJE NOKTIJU REKONSTRUIRANIH GELOM ILI AKRILOM.

3gr

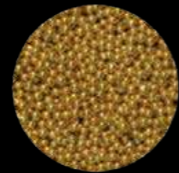

ORO
CL6051

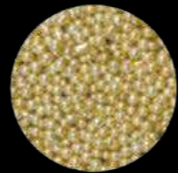

ORO CHIARO
CL6052

GLITTER ESAGONALI

– GLITTER ESAGONALI PER LE DECORAZIONI, DA UTILIZZARE CON UV GEL O CON POLVERI ACRILICHE.

– HEXAGONAL GLITTERS TO USE WITH UV GEL OR ACRYLIC POWDERS TO DECORATE NAILS.

– GLITER ŠESTEROKUTI ZA DEKORIRANJE REKONSTRUKCIJA U GELU I AKRILU.

3gr



BIANCO
PERLA
CL6034

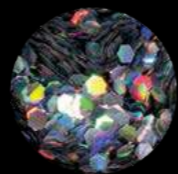

ARGENTO
CL6038

NOVITÀ NEW

SET PERLE

– SET DI PERLE DI ALTA QUALITÀ PER REALIZZARE MERAVIGLIOSE NAIL ART. SONO FACILI DA APPLICARE SU UNGHIE NATURALI O ARTIFICIALI E POSSONO ESSERE UTILIZZATE PER DECORARE SMARTPHONE, LIBRI, CARTA E COSÌ VIA. SE APPLICATE E RIMOSSE CORRETTAMENTE, LE PERLE POSSONO ESSERE RIUTILIZZATE PIÙ VOLTE.

APPLICAZIONE: – 1 – PULIRE LA SUPERFICIE DELLE UNGHIE TOGLIENDO LA POLVERE CON UNO SPAZZOLINO – 2 – STENDERE UNO STRATO DI SIGILLANTE – 3 – POSIZIONARE LE PERLE E POLIMERIZZARE – 4 – INFINE SIGILLARE CON UN TOP COAT TRASPARENTE.

– SET OF HIGH QUALITY PEARLS TO MAKE WONDERFUL NAIL ART. THEY ARE EASY TO APPLY ON NATURAL OR ARTIFICIAL NAILS AND CAN BE USED TO DECORATE SMARTPHONES, BOOKS, PAPER

AND SO ON. IF APPLIED AND REMOVED CORRECTLY, THE PEARLS CAN BE REUSED SEVERAL TIMES. APPLICATION: – 1 – CLEAN THE SURFACE OF THE NAILS REMOVING THE DUST WITH A BRUSH – 2 – SPREAD A LAYER OF SEALANT – 3 – PLACE THE PEARLS AND POLYMERIZE – 4 – FINALLY SEAL WITH A CLEAR TOP COAT.

– SET VISOKOKVALITETNIH BISERA KOJI ČINE PREKRASNU UMJETNOST NOKTIJU. LAKO SE NANOSE NA PRIRODNE ILI UMJETNE NOKTE I MOGU SE KORISTITI ZA UKRAŠAVANJE PAMETNIH TELEFONA, KNJIGA, PAPIRA I TAKO DALJE, AKO SE NANOSE I UKLONE PRAVILNO, ZRNA SE MOGU PONOVRNO KORISTITI NEKOLIKO PUTA. PRIMJENA: – 1 – OČISTITE POVRŠINU NOKTA UKLANJANJEM PRASINE CETKICOM ZA ZUBE – 2 – NANESITE SLOJ BRTVILA – 3 – POSTAVITE KUGLICE I POLIMERIZIRAJTE – 4 – NA KRAJU ZAPEČATITE PROZIRNIM GORNJIM SLOJEM.



– SCATOLA A RUOTA, FACILE DA TRASPORTARE E CONSERVARE.
– WHEEL BOX, EASY TO TRANSPORT AND STORE.
– KUTIJA S KOTAČIMA, JEDNOSTAVNA ZA TRANSPORT I SKLADIŠTENJE.

570 pz/pcs
cod.
CL6160

1.5 mm 240 pz/pcs

2 mm 180 pz/pcs

3 mm 90 pz/pcs

4 mm 60 pz/pcs

SWAROVSKI clarissa

IN PURO CRISTALLO SWAROVSKY, PICCOLE GEMME PER DECORARE LE UNGHIE, IL CORPO O IL VISO

SMALL GEMSTONES TO DECORATE NAIL, BODY, FACE

KRISTALI ZA DEKORACIJU NOKTIJU, TIJELA I LICA

24 pz/pcs



CRISTALLO
CL6000

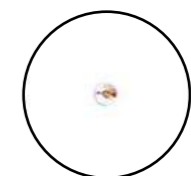

AURORA
BOREALE
CL6010

IMPRONTA FOIL

— UNA GAMMA DI DECORAZIONI IN FOGLI RICCA DI COLORI E DISEGNI FANTASIOSI E ALLA MODA. SI APPLICA CON GRANDE FACILITÀ SU OGNI PARTE DEL GEL IMPRONTA GRAZIE ALLA SUA ALTA QUALITÀ, LA SUPERFICIE ADESIVA, NON HA BISOGNO DI ESSERE PULITA CON IL SOLVENTE O SULLA CARTA PRIMA DELL'UTILIZZO.

— A RANGE OF DECOR IN RICH COLORS AND IMAGINATIVE SHEETS AND FASHIONABLE DESIGNS. IT IS APPLIED WITH GREAT EASE ON EVERY PART OF IMPRONTA GEL THANKS TO ITS HIGH QUALITY, THE ADHESIVE SURFACE, DOES NOT NEED TO BE CLEANED WITH SOLVENT OR PAPER BEFORE USE.

— TRANSFER FOLIJA. VELIKI IZBOR RAZNOVRNIH DEKORACIJA, U BOJAMA I MODNIM DEZENIMA. NANOSE SE JEDNOSTAVNO PO CIJELOJ POVRSINI GELA ZA FOLIJE ZAHVALJUJUCI SVOM KVALITATU, PRIJANJAJUCOJ POVRSINI; KOJU NE TREBA CISTITI TEKUCINOM NITI PAPIROM PRIJE KORISTENJA.



PCL4001



PCL4008

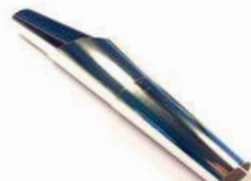

PCL4009



PCL4010



PCL4011



PCL4012



PCL4013



PCL4016



PCL4021



PCL4022



PCL4023



PCL4024



PCL4025



PCL4026



PCL4027



PCL4028



PCL4029



PCL4030

IMPRONTA FOIL GEL

— GEL NERO, CREATO PER REALIZZARE DECORAZIONI CON IL TRASFER FOIL. QUESTO GEL FA ADERIRE IL TRANSFER FOIL PERFETTAMENTE SULLE UNGHIE CREANDO DEI EFFETTI SPETTACOLARI, ELEGANTI E UNICI. POLIMERIZZA SOLO IN LAMPADA UV PER 2 MIN, SUBITO DOPO VIENE APPLICATO IL TRASFER FOIL. È CONSIGLIATO SIGILLARE CON GEL TRASPARENTE DA STRUTTURA OPTIMA, PER UNA MAGGIORE DURATA DELL'EFFETTO.

• APPLICARE UNO STRATO SOTTILE;
• POLIMERIZZARE IN LAMPADA UV PER 120 SECONDI;
• ADERIRE IL FOIL SUL GEL;
• TOGLIERE IL FOIL MOLTO VELOCEMENTE;
• APPLICARE UN SIGILLANTE.

— TRANSFER GEL, CREATED SPECIAL FOR TRANSFER FOIL, WHICH ADHERES PERFECTLY ABOVE NAIL CREATING WONDERFUL EFFECTS, ELEGANT AND UNIQUE. POLYMERIZES ONLY IN THE UV LAMP FOR 2 MIN. AFTER APPLIED TRANSFER FOIL, RECOMMENDED IS TO SEALER WITH GEL CLEAR OPTIMA, FOR LONGER DURATION OF EFFECT.

• APPLY A THIN LAYER OF GEL FOIL;
• CURE IN UV LAMP FOR 120 SECONDS;
• JOIN THE FOIL ON THE GEL;

• REMOVE THE FOIL VERY QUICKLY;
• APPLY A SEALER.

— CRNI GEL: NAMIJENJEN ZA DEKORACIJE SA TRANSFER FOLIJAMA. OVAJ GEL OMOGUCAVA PERFEKTNO PRIJANJANJE TRANSFER FOLIJE NA NOKAT CINECI IZUZETNE, ELEGANTNE I JEDINSTVENE EFEKTE.

• NANIJETI JEDAN TANAK SLOJ;
• SUSITI U UV LAMPI 120 SEKUNDI;
• NANIJETI FOLIJU NA GEL;
• ODSTRANITI BRZIM POTEZOM; FOLIJU SA GELA;
• NANIJETI ZAVRSNI SJAJ.



5ml
cod.
PCL3019

**ACQUA
GLITTER KIT**
cod. CL6116



N.1
cod.
CL6119
ACQUA
GLITTER



N.5
cod.
CL6120
ACQUA
GLITTER



N.43
cod.
CL6121
ACQUA
GLITTER



N.47
cod.
CL6122
ACQUA
GLITTER



N.50
cod.
CL6123
ACQUA
GLITTER



N.42
cod.
CL6124
ACQUA
GLITTER



N.52
cod.
CL6125
ACQUA
GLITTER



N.26
cod.
CL6126
ACQUA
GLITTER



N.45
cod.
CL6127
ACQUA
GLITTER



N.46
cod.
CL6128
ACQUA
GLITTER

**NEON
METALIZZATI KIT**
cod. CL6118



N.22
cod.
CL6129
NEON
METAL-
LIZZATI



N.30
cod.
CL6130
NEON
METAL-
LIZZATI



N.23
cod.
CL6131
NEON
METAL-
LIZZATI



N.24
cod.
CL6132
NEON
METAL-
LIZZATI



N.25
cod.
CL6133
NEON
METAL-
LIZZATI



N.7
cod.
CL6134
NEON
METAL-
LIZZATI



N.8
cod.
CL6135
NEON
METAL-
LIZZATI



N.40
cod.
CL6136
NEON
METAL-
LIZZATI



N.16
cod.
CL6137
NEON
METAL-
LIZZATI



N.19
cod.
CL6138
NEON
METAL-
LIZZATI

**PURPLE
SHAKE KIT**
cod. CL6117



N.29
cod.
CL6139
PURPLE
SHAKE



N.31
cod.
CL6140
PURPLE
SHAKE



N.32
cod.
CL6141
PURPLE
SHAKE



N.38
cod.
CL6142
PURPLE
SHAKE



N.33
cod.
CL6143
PURPLE
SHAKE



N.53
cod.
CL6144
PURPLE
SHAKE



N.34
cod.
CL6145
PURPLE
SHAKE



N.35
cod.
CL6146
PURPLE
SHAKE



N.36
cod.
CL6147
PURPLE
SHAKE



N.37
cod.
CL6148
PURPLE
SHAKE

GLITTER TUBE

— GLITTER COLORATI PER DECORAZIONI PER PERSONALIZZARE I GEL E LE POLVERI ACRILICHE.
• USO: TUTTI I GLITTER SI POSSONO MESCOLARE CON LE POLVERI ACRILICHE E CON I GEL PER CREARE UN' INFINITÀ DI UNGHIE E DECORAZIONI GLITTERATE.
• PERCHÉ UTILIZZARLI? PER CREARE EFFETTI BRILLANTI SULLE UNGHIE E DECORI PARTICOLARI.
— COLOURED GLITTER TO MIX WITH GELS AND ACRYLIC POWDERS TO CUSTOMIZE DECORATION.
• USE: ALL THE GLITTER CAN BE MIXED WITH ACRYLIC POWDERS

AND GELS TO CREATE A MULTITUDE OF NAILS AND GLITTERY DECORATIONS.
• PERCHÉ UTILIZZARLI? TO CREATE BRILLIANT EFFECTS ON THE NAILS AND SPECIAL DECORATIONS.
— OBOJANI GLITERI ZA DEKORIRANJE I MJESANJE S GELOM ILI S AKRILOM U SVRHU DOBIVANJA NOVIH DEKORATIVNIH BOJA.
• NACIN UPOTREBE: SVI GLITERI U BOJAMA MOGU SE MJESATI S GELOVIMA I S AKRILNIM PRAHOVIMA ZA DOBIVANJE NOVIH SJAJNIH NIJANSI.
• ZAŠTO KORISTITI GLITERE? ZA DOBIVANJE BLJEŠTAVOG SJAJATE ZA UKRASACANJE NOKTIJUJ.

clarissa
LOVE

*Una manicure
perfetta inizia
dalla cura delle
vostre unghie*

I prodotti LOVE
contengono ingredienti di
alta qualità, che nutrono
e rafforzano le unghie e
ne stimolano la crescita.



FORZA 10

— **TRIPLICE AZIONE PER LE UNGHIE:** RINFORZANTE, TOP COAT E BASE PROTETTIVA.
APPLICAZIONE: SU UNGHIE PERFETTAMENTE PULITE APPLICATE UNO STRATO SOTTILE DI FORZA 10 NEL SENSO VERTICALE. IL SECONDO GIORNO APPLICARE UNO STRATO SOTTILE IN SENSO ORIZZONTALE E COSÌ VIA FINO AL DECIMO GIORNO ALTERNANDO GLI STRATI UNA VOLTA IN VERTICALE E L'ALTRA IN ORIZZONTALE. L'UNDICESIMO GIORNO RIMUOVERE TUTTI GLI STRATI CON IL SOLVENTE DELICATO AROMA. UTILIZZATELO SEMPRE COME BASE TRASPARENTE O COME BASE PER LO SMALTO.
— **TRIPLE ACTION:** NAIL REINFORCING, NAIL TOP COAT AND PROTECTIVE NAIL BASE. PROCEED AS FOLLOWS: APPLY A THIN LAYER

OF THE PRODUCT VERTICALLY ON PERFECTLY CLEAN NAILS. THE DAY AFTER APPLY A THIN LAYER HORIZONTALLY. THE DAY AFTER VERTICALLY. THEN AGAIN HORIZONTALLY AND SO ON UNTIL THE 10TH DAY. ON THE 11TH DAY REMOVE ALL THE LAYERS WITH THE DELICATE SOLVENT AROMA. USE FORZA 10 ALWAYS AS A TRANSPARENT BASE COAT OR AS A BASE FOR NAIL POLISH.
— **ZAMJENJUJE ČAK 3 PROIZVODA:** PODLAK NJEGUJUĆI TRETMAN LAK ZA ZAVRŠNI SJAJ. AKO STE TEMELJITO OČISTILI RUKE APLICIRAJTE TANKI SLOJ U VERTIKALNOM SMJERU. DRUGI DAN U HORIZONTALNOM SMJERU I TAKO IZMJENJUJTE SMJER SVAKI SLIJEDEĆI DAN, SVE DO KRAJA. JEDANAESTI DAN ODSTRANITE SVIH 10 SLOJEVA AROMA ODSTRANJIVAČEM I NASTAVITE UPOTREBLJAVATI OVAJ TRETMAN KAO PODLAK PRIJE NANOŠENJA VAŠEG OMILJENOG LAKA ZA NOKTE.

12ml
cod.
CL5052



SCIOGLITIP

— **LIQUIDO PER AMMORBIDIRE LA PLASTICA DELLE UNGHIE ARTIFICIALI, PER ELIMINARE IL GRADINO DELLA TIP.**
• USO: STENDERE IL LIQUIDO CON IL PENNELLINO SUL GRADINO DELLA TIP, LASCIARE AGIRE QUALCHE Istante E LIMARE.
• PERCHÉ UTI-

LIZZARLO? VELOCIZZA IL LAVORO DI LIMATURA PER ASSOTTIGLIARE E MIMETIZZARE L'ATTACCATURA DELLA TIP SULL'UNGHIA NATURALE.
— **TIP BLENDER SOFTENS PLASTIC NAIL.** PERFECT TO FLAT TIP STEP.
• USE: BRUSH PRODUCT OVER TIP TAPERED SIDEWALL, LET IT REST AND FILE TIP SO TO FLAT TAPERED SIDEWALL.
• WHY USING IT? SPEED FILING UP. FLAT TIP TAPERED SIDEWALL AND BLEND TIP OVER NAIL TIP
— **TEKUĆINA ZA OTAPANJE TIPSU PRIMJENA:** NANIJETI KISTOM TEKUCINU NA PODRUCJE GDJE JE TIPSU ZALJEPLJENA, NEKOLIKO TRENUTAKA PUSTITI DA ODSTOJI TE TURPIJOM ODSTRANITI TIPSU.
• ZAŠTO GA KORISTITI: JER U POTPUNOSTI OMEKŠA TIPSU PA SE JEDNOSTAVNIJIM I BLAŽIM TURPIJANJEM IZBJEGNE OŠTEĆENJE SLOJEVA PRIRODNOG NOKTA.

12ml
cod.
CL2081

OLIO INTENSIVO

— **COMBINAZIONE DI PREGIATI OLII PER UN TRATTAMENTO ALTAMENTE NUTRIENTE PER LE CUTICOLE; GRAZIE ALLE PROTEINE DI GERME DI GRANO CONTENUTE, AIUTA IL MANTENIMENTO E LA CRESCITA DI UNGHIE SANE E ROBUSTE. RENDE PIÙ ELASTICA LA RICOSTRUZIONE DELLE UNGHIE E RESTITUISCE LA NORMALE IDRATAZIONE ALLE CUTICOLE.**
— **INTENSIVE MOISTURIZING CUTICLE TREATMENT.** WHEAT GERM PROTEINS

BASED OIL. IT HELPS NAIL TO GROW HEALTHY AND MAINTAINS NAIL STRONG. IT CONTRIBUTES TO OBTAIN A MORE ELASTIC SCULPTING AND TO PROPERLY MOISTURE CUTICLE.
— **KOMBINACIJA NJEGUJUĆIH ULJA HRANI RUKE, NOKTE I ZANOKTICE. OMOGUĆUJE PRAVILAN I ZDRAV RAST NOKTA TE MU DAJE OTPORNOST I FLEKSIBILNOST.**

12ml
cod.
CL5054



*A perfect
manicure starts
at the care of
your nails*

LOVE products contain high quality ingredients, that nourish and strengthen your nails while stimulating their growth.



RIMUOVI CUTICOLE

— **CREMA PER ELIMINARE DELICATAMENTE LE CUTICOLE. OTTIMO PER PICCOLE CALLOSITÀ DEI PIEDI.**
— **SOFT CUTICLE LOTION TO ELIMINATE CUTICLE, HAIR DYE STAINS, PEN INK, CARBON. PERFECT TO ELIMINATE SMALL, HAND AND FOOT CALLUSITY ON.**
— **KREMA ZA OMEKŠAVANJE I UKLANJANJE ZANOKTICA. UKLANJA I MRLJE OD BOJE ZA KOSU I TINTU S KOŽE.**

12ml
cod.
CL5000

LOVE

NAIL CARE / njega ruku

CURA E TRATTAMENTI DELLE UNGHIE

91

clarissa
LOVE

Una
manicure
perfetta
A perfect
manicure



EFFETTO CERAMICA

— INNOVATIVO TOP COAT DALLA FORMULA UNICA E SPECIFICA PER LE UNGHIE NATURALI. DONA UNA BRILLANTEZZA INCREDIBILE E UN EFFETTO ESTREMAMENTE NATURALE. EFFETTO CERAMICA ASCIUGA IN POCHI SECONDI E IL RISULTATO È SEMPRE IMPECCABILE. SE APPLICATO SULLO SMALTO COME FINITURA, RENDE IL COLORE PERFETTO PER GIORNI COME APPENA APPLICATO. BASTA STENDERE POCO PRODOTTO IN UN SOTTILE STRATO PER OTTENERE IMMEDIATAMENTE UN EFFETTO LUMINOSO E BRILLANTE. APPLICATO DUE VOLTE PROTEGGE UNGHIE E SMALTO DAI PICCOLI SHOCK CHE POTREBBERO PROVOCARNE LA SCHEGGIATURA. UN ALLEATO INDISPENSABILE PER LA BELLEZZA DELLE VOSTRE UNGHIE.

— UNIQUE FORMULA PARTICULARLY INDICATED TO NATURAL NAIL. BRIGHTS NAIL UP DONATING

A NATURAL CERAMIC EFFECT. IT DRIES IN A FEW SECONDS. PERFECT RESULT. IF APPLIED OVER NAIL POLISH DONATES A LASTING FRESH RESULT. APPLY A THIN LAYER TO BRIGHT NAIL OR NAIL POLISH UP. APPLY A SECOND LAYER TO PROTECT NAIL AND NAIL POLISH FROM DAMAGE AND CHIPPING. AN ESSENTIAL ALLY TO OBTAIN BEAUTIFUL NAIL.

— INNOVATIVE TOP COAT JEDINSTVENE I SPECIFICNE FORMULE NAMIJENJEN PRIRODNIM NOKTIMA. DAJE POSEBAN SJAJ I IZRAZITO PRIRODAN EFEKAT. KERAMICKI EFEKAT SE SUSI ZA NEKOLIKO SEKUNDI I REZULTAT JE PERFEKTAN. NANOSI SE NA LAK KAO ZAVRSNI SJAJ I UTICE DA BOJA LAKA BUDE PERFEKTA, KAO PRVI DAN NANOSENJA. DOVOLJNO JE NANIJETI MALO PROIZVODA U JAKO TANKOM SLOJU I ODMAH CE SE POSTICI SJAJAN EFEKAT. UKOLIKO SE NANOSI DVA PUTA STITI NOKTE I LAK OD VANJSKIH UTICAJA KOJI IH MOGU OSTETITI. NEOPHODAN PROIZVOD ZA LJEPOTU VASIH NOKTIJU.

12ml
cod.
CL5051



TOP COAT EFFETTO VETRO

— COPERTURA LUCIDA PER UNGHIE EFFETTO VETRO. RENDE LE UNGHIE BRILLANTI, ESALTA

IL COLORE DELLO SMALTO È LO PROTEGGE DALLE STRIATURE PER LUNGO TEMPO.

— GLOSSY TOP COAT. PERFECT TO OBTAIN GLASS EFFECT. IT BRIGHTS POLISH NAIL UP. IT PROTECTS POLISH NAIL FROM STREAK FOR LONG TIME.

— PREMAZ ZA NOKTE (STAKLENI EFEKT). UKLANJA NEPRAVILNOSTI I KREIRA IDEALNU PODLOGU ZA LAK.

12ml
cod.
CL5055



DILUENTE PER SMALTO

— DILUENTE PER SMALTO. AGGIUNGERE POCHE GOCCE NELLA BOTTIGLIA DELLO SMALTO PER RIPORTARLO ALLA GIUSTA CONSISTENZA. RENDE FLUIDI SMALTI PARTICOLARMENTE

SECCHI.

— NAIL POLISH SOLVENT. POUR A FEW DROPS OF THE NAIL POLISH SOLVENT INTO THE NAIL POLISH. DRY NAIL POLISH WILL TURN BACK TO ITS ORIGINAL FLUIDITY.

— DODATI NEKOLIKO KAPI RAZRJEDIVAČA U BOČICU LAKA ZA NOKTE. RAZRJEDUJE I NAJISUŠENIJE LAKOVE.

12ml
cod.
CL2080



BASE RIEMPITIVA

— BASE LATTIGINOSA RIEMPITIVA PER UNGHIE STRIATE.

— MILKY FILLING BASE TO LEVEL STREAKY NAIL.

— SPUNJAVA NEPRAVILNOSTI NOKTA I POPUNJAVA BRAZDE NOKTA. IDEALNA JE PODLOGA ZA LAK.

12ml
cod.
CL5050



OIL PEN

— PREGIATI OLII E VITAMINE PER IL TRATTAMENTO DELLE CUTICOLE SECCHE. LA PARTICOLARE FORMA DELLA PUNTA AIUTA A RESPINGERE DELICATAMENTE LE CUTICOLE RILASCIANDO CONTEMPORANEAMENTE LA GIUSTA DOSE DI OLIO PER NUTRIRE E AMMORBIDIRE. GRADEVOLE PROFUMAZIONE DI ROSA.

— PRECIOUS ROSE FRAGRANCE LOTION WITH VITAMINS TO TREAT DRY CUTICLE. SOFTEN STYLO

SHAPE HELPS TO SOFTLY PUSH BACK CUTICLE RELEASING THE RIGHT AMOUNT OF LOTION TO MOISTURE AND SOFTEN CUTICLE.

— OVO ULJE U OLOVCI JE IDEALNO ZA HIDRATACIJU ZANOKTICA. PRAKTIČNO I JEDNOSTAVNO ZA UPORABU S NJEŽNOM AROMOM RUŽE.

cod.
CL5030

AROMA PEN

— CANCELLA LE IMPERFEZIONI DELLO SMALTO. DOTATA DI 3 PUNTE DI RICAMBIO. LASCIA SULLA PELLE UN GRADEVOLE PROFUMO ALLA VANIGLIA.

— ELIMINATE NAIL POLISH IMPERFECTION. IT INCLUDES

THREE SPARE TIPS.

— KORIGIRA NEPRAVILNOSTI KOD LAKIRANJA (DODATAK 3 NASTAVKA). MIRIS VANILIJE.

cod.
CL5031



TEA TREE OIL

— OLIO DI MELALEUCA ALTERNIFOLIA 100% PURO. L'OLIO ESSENZIALE DEL TEA TREE È IL RIMEDIO NATURALE A PICCOLI E GRANDI FASTIDI DI PELLE, DENTI, CAPELLI E VIE RESPIRATORIE. LE SUE PROPRIETÀ SONO PORTENTOSE ED EFFICACI SIN DAL PRIMO UTILIZZO.

BALSAMICO, ANTIVIRALE (HERPES SIMPLEX), ANTIBATTERICO (BRUFOLI, GENGIVE, DENTI E AFTE), ANTI-PARASSITARIO (PIDOCCHI), CALMANTE (PRURITO E PUNTURE D'INSETTI) ANTINFIAMMATORIO (MAL DI GOLA E PLACCHE, CUTE). TEA TREE. INDISPENSABILE NEL PRONTO SOCCORSO CASALINGO.

— MELALEUCA ALTERNIFOLIA 100% PURE OIL. THE TEA TREE ESSENTIAL OIL IS A NATURAL REMEDY FOR SMALL AND LARGE SKIN NUISANCES OF TEETH, HAIR AND RESPIRATORY SYSTEM. ITS PROPERTIES ARE PORTENTOUS AND

EFFECTIVE FROM THE FIRST USE. BALSAMIC, ANTIVIRAL (HERPES SIMPLEX), ANTI-BACTERIAL (PIMPLES, GUMS, TEETH AND MOUTH ULCERS), ANTI-PARASITIC (LICE), CALMING (ITCHING AND INSECT BITES) INFLAMMATORY (SORE THROAT AND PLAQUES, SKIN). TEA TREE. IS ESSENTIAL IN HOMEMADE EMERGENCY.

— ULJE ČAJEVCA 100% ČISTO. ESENCIJALNO ULJE ČAJEVCA JE PRIRODNI LIJEK ZA MANJE I VEĆE NEUGODNOSTI NA KOŽI, ZUBIMA, KOSI I DISAJINIM PUTEVIMA. NJEGOVA SVOJSTVA SU UČINKOVITA VEĆ ODMAH NAKON PRVE UPOTREBE. BALZAMICAN, ANTIVIRUSNI (PROTIV HERPESA), ANTI-BAKTERIJSKI (PROTIV PRISTICA, GENGIVE, ZUBOBOLJE), DJELUJE UMIRUJUĆE PROTIV SVRABEZA, UBODA INSEKATA, PROTIV VASKI, DJELUJE PROTIVUPALNO (PROTIV UPALE GRLA NPR.). TEA TREE NEOHODAN I SAŠTAVNI DIO PRVE POMOCI U VAŠEM DOMU.

10ml
cod.
CL5026



LOVE DISPLAY DA BANCO

— DISPLAY PER ESPORRE TUTTA LA LINEA LOVE

• 36 PEZZI: 6PZ LOVE OIL PEN + 6PZ LOVE AROMA PEN + 3PZ PER TIPO

• MATERIALE: CARTONE

— DISPLAY TO EXPOSE ALL THE LOVE LINE

• 36 PIECES: 6PCS LOVE OIL PEN + 6PCS LOVE AROMA PEN + 3PCS PER TYPE

• MATERIAL: CARDBOARD

— PRIKAZ DO IZLOŽBE SVE LOVE LINE

• 36 KOMADA: 6PCS LOVE OIL PEN + 6PCS LOVE AROMA PEN + 3PCS PO VRSTI

• MATERIJAL: KARTON

LARGHEZZA / WIDTH 32 CM
ALTEZZA / HEIGHT 30 CM
PROFONDITÀ / DEPTH 18 CM

cod.
CAT 507

CURA E TRATTAMENTI
DELLE UNGHIE

93



clarissa

Liquidi delicati per la rimozione dello smalto,
del gel e per la disinfeksiione.

Delicate liquids for polish/gel removal
and disinfection.

95

**SOLVENTI E
DISINFETTANTI**

**SOLVENT AND
DISINFECTANT**
otapala i sredstva
za dezinfekciju

AROMA SOLVENTI PESCA

— AROMA PEACH
— AROMA BRESKVA

250ml
cod. CL2008

1lt
cod. CL2017

AROMA SOLVENTI ALBICOCCA

— AROMA APRICOT
— AROMA KAJSIJA

250ml
cod. CL2007

1lt
cod. CL2018

AROMA SOLVENTI PAPAIA

— AROMA PAPAIA
— AROMA PAPAJA

250ml
cod. CL2006

1lt
cod. CL2012

SOLVIGEL

250ml
cod. CL2019

1lt
cod. CL2016

DETERGENTE IGIENIZZANTE

— CLEANSING SANITIZING
— DEZINFICIRAJUCI ZA ČIŠĆENJE

gel
60ml
cod. CL4011

gel
500ml
cod. CL4012

lozione / lotion
100ml
cod. CL4003

lozione / lotion
1lt
cod. CL4001

SOLVENTE DELICATO, PRIVO DI ACETONE, PER RIMUOVERE LO SMALTO E TOGLIE LA DISPERSIONE DEL GEL.

TRE DELICATE FRAGRANZE AI FRUTTI. INDISPENSABILE PER UNGHIE ARTIFICIALI E RICOSTRUITE. OTTIMO PER LE UNGHIE NATURALI.

- USO: RIMUOVERE LO SMALTO DALLE UNGHIE CON UN BATUFFOLO DI COTONE O TAMPONE PRETAGLIATO.
- PERCHÉ UTILIZZARLO? I COMUNI SOLVENTI DANNEGGIANO LE UNGHIE PERCHÉ TROPPO AGGRESSIVI. IL NOSTRO SOLVENTE AROMA, OLTRE AD AVERE DELLE GRADEVOLI PROFUMAZIONI FRUTTATE, AGISCE DELICATAMENTE SU UNGHIE NATURALI E NON DANNEGGIA LA NORMALE

STRUTTURA DELL'UNGHIA PROPRIO PERCHÉ È PRIVO DI ACETONE NELLA RICOSTRUZIONE È INDISPENSABILE PERCHÉ NON ROVINA I MATERIALI DA RICOSTRUZIONE.

— ACETONE-FREE SOLVENT.

IT REMOVES NAIL POLISH AND GEL STICKY LAYER. AVAILABLE IN THREE DELICATE FRUIT FRAGRANCES. INDISPENSABLE TO USE WITH FAKE NAIL AND SCULPTED NAIL. EXCELLENT TO USE WITH NATURAL NAIL.

- USE: TAKE OFF NAIL POLISH WITH SOLVENT SOAKED COTTON OR PRE-CUT BUFFER.
- WHY USING SOLVENT? COMMON SOLVENT DAMAGE NAIL BECAUSE ARE USUALLY TOO AGGRESSIVE. IN ADDITION TO A PLEASANT FRUIT FRAGRANCE, ACETONE-FREE AROMA SOLVENT SOFTLY ACTS

OVER NATURAL NAIL WITHOUT DAMAGE. AROMA SOLVENT IS ESSENTIAL TO USE WITH SCULPTED NAIL BECAUSE DOES NOT DAMAGE SCULPTING MATERIAL.

— NJEŽNI ODSTRANJIVAČI LAKA ZA NOKTE I ACETONOM. TRI NJEŽNE VOĆNE AROME. MOŽE SE KORISTITI ZA PRIRODNE I UMJETNE NOKTE.

- PRIMJENA: ODSTRANITI LAK SA NOKTIJU UZ POMOĆ PAMUKA ILI BLAZINICA.
- ZAŠTO GA KORISTITI? OBICNI ODSTRANJIVAČI LAKA UNIŠTAVAJU NOKTE JER SU IM KEMIJSKA SVOJSTVA PREGRESIVNA. AROMA ODSTRANJIVAČ, OSIM ŠTO JE UGODNOG MIRISA, NAPRAVLJEN DA ŠTITI NOKAT. DOSTUPAN I U PAKIRANJU OD 1000ML AROMA PAPAJA CN 249.

SOLVENTE PER RIMUOVERE I GEL CON FORMULA SOAK OFF.

CON IL TEMINE SOAK OFF SI INTENDONO GEL CHE SI SCIOLGONO. RIMUOVE ANCHE L'ACRILICO. TEMPO MEDIO DI RIMOZIONE 10/15 MINUTI.

— SOAK OFF GEL SOLVENT.

IMMERSE NAILS INTO SOLVENT. FOR ABOUT 10/15 MINUTES SO TO COMPLETELY SOAK OFF NAIL. ALSO REMOVES ACRYLIC.

— SPECIJALNA TEKUCINA KOJOJ JE POTREBNO 10 DO 15 MIN ZA UKLANJANJE COLOR GELA SA NOKTIJU.



È UN'ECCELLENTI SOLUZIONE DALLE PROPRIETÀ DISINFETTANTI E ANTISETTICHE A LARGO SPETTRO D'AZIONE.

IL SUO INGREDIENTE PRINCIPALE "TRICLOSAN" È UN ANTI-MICROBICO E DEODORANTE, SE NE CONSIGLIA PERTANTO L'USO IN CASO DI FORTE SUDORAZIONE. L'ESSENZA DI LIMONE CONFERISCE AL PRODOTTO UNA GRADEVOLE E DELICATA PROFUMAZIONE. INDISPENSABILE PER L'OPERATRICE OGNI QUALVOLTA VENGA A CONTATTO CON LA PELLE DELLA CLIENTE SIA PER I TRATTAMENTI ALLE MANI SIA AI PIEDI. NECESSARIO PER LA PULIZIA QUOTIDIANA DI TUTTA LA STRUMENTAZIONE DA LAVORO (TRONCHESINE, PINZETTE, SGORBIE, ETC), PER DISINFETTARE MOBILETTI, SGABELLI, LETTINI E POLTRONCINE DA ISTITUTO.

- USO PER L'OPERATRICE: VAPORIZZARE SULLE PROPRIE MANI PRIMA DI OGNI TRATTAMENTO ESTETICO. FAR ASCIUGARE NATURALMENTE.
- PER LA PELLE DELLE MANI E DEI PIEDI: VAPORIZZARE AD UNA DISTANZA DI 15/20 CM SULLE MANI O PIEDI LASCIARE ASCIUGARE. NEI TRATTAMENTI AI PIEDI FARE ATTENZIONE CHE IL PRODOTTO VENGA VAPORIZZATO TRA LE DITA.
- PER GLI ATTREZZI: FODERARE CON DEL COTONE IDROFILO O DELLE GARZE STERILI IL FONDO DI UNA CIOTOLA DI METALLO O DI VETRO, VERSARE UN PO' DI LOZIONE DISINFETTANTE. FINO A RICOPRIRE IL MATERIALE POSIZIONATO SUL FONDO E IMMERGERE LE PUNTE DEGLI ATTREZZI NEL DISINFETTANTE. RINNOVARE QUOTIDIANAMENTE IL MATERIALE RICOPRENTE LA BASE E LA LOZIONE.
- PERCHÉ UTILIZZARLO? OGNI OPERATRICE DEVE SVOLGERE IL PROPRIO LAVORO IN TUTTA SICUREZZA ED IN PERFETTA IGIENE. QUESTI PICCOLI ACCORGIMENTI SARANNO APPREZZATI DA TUTTA LA VOSTRA CLIENTELA.

— FRESH SOLUTION IS EXCELLENT TO DISINFECT. SOLUTION IS ENRICHED WITH A DELICATE LEMON ESSENCE.

FRESH SOLUTION'S MAIN INGREDIENT IS TRICLOSAN, AN ANTISEPTIC, ANTI-MICROBE AND DEODORANT AGENT STRONGLY INDICATED IN CASE OF PERSPIRATION. ESSENTIAL TO BE USED WHEN CUSTOMER SKIN CONTACT IS NECESSARY. USEFUL TO CLEAN TOOLS DAILY; TO DISINFECT CASES, STOOLS AND ARM CHAIRS.

- PROFESSIONAL USE: SPRAY OVER HANDS BEFORE TREATMENT. LET IT DRY NATURALLY.
- HAND AND FEET SKIN: SPRAY OVER HAND AND FEET FROM A DISTANCE OF 15/20 CM AND LET IT DRY. SPRAY PRODUCT IN BETWEEN TOES.
- TOOLS: PUT A COTTON STERILIZED LINT ON THE BOTTOM OF A METAL OR GLASS CONTAINER. POUR SOME FRESH SOLUTION TO COMPLETELY COVER COTTON LINT. IMMERSE TOOL TIPS INTO SOLUTION. CHANGE SOLUTION AND COTTON LINT DAILY.
- WHY USING IT? HYGIENE IS EXTREMELY IMPORTANT AND TECHNICIAN MUST OPERATE SAFELY. YOU MIGHT WANT TO FOLLOW SUGGESTIONS CONTAINED IN THIS CATALOGUE TO BETTER SATISFY YOUR CUSTOMER.

— SVAKODNEVNO SLUŽI ZA DEZINFICIRANJE RUKU, TOKOM RADA OSIM RUKU SLUŽI I ZA DEZINFEKCIJU KOMPLETNOG PRIBORA ZA REKONSTRUKCIJU. A KORISTI SE I ZA UKLANJANJE LJEPLJIVOG REZIDUA GELA KOJI NASTAJE NAKON POLIMERIZACIJE U UV LAMPI. NJEN GLAVNI SASTOJAK JE TRICLOSAN KOJI DJELUJE ANTI-BAKTERIJSKI I OSVJEŽAVAJUĆE. PREPORUČUJE SE I KOD JAKOG ZNOJENJA BILO DA SE RADI O RUKAMA ILI NOGAMA. NAKON NANOŠENJA U TRENU SE SUŠI PRIRODNI PUTEJ.

- POPRSKATI SA UDALJENOSTI OD 15 DO 20 CM TE PUSTITI DA SE SAMO OSUŠI.
- ZA PRIBOR: U METALNU ILI STAKLENU POSUDU STAVIMO STERILNU GAZU TE PRIBOR PA PRELIJEMO TEKUCINOM.



clarissa Pennelli

**Tutta la gamma
dei PENNELLI
per ricostruzione
in gel, acrilico e
nail art, realizzati
scegliendo uno
ad uno solo
i peli migliori.**

*The entire range
of brushes for
gel, acrylic
reconstruction and
nail art are made
by choosing, one
by one, only the
best hair.*



PENNELLO CON PELO IN PURA MARTORA KOLINSKY – MICROARTE N° 2

— SETOLE IN PURA MARTORA KOLINSKY, MONTATI SU GHIERA ANTIRUGGINE. IDEALE PER DECORAZIONI DI MICROPITTURA CON COLORI ACRILICI, IMPUGNATURA IN LEGNO CON SPECIALE RESISTENTE VERNICIATURA PER MANTENERE I PENNELLI PULITI ED IN PERFETTA FORMA LAVARE CON ACQUA E SAPONE.

— PURE SABLE KOLINSKY BRISTLES. IDEAL FOR DECORATING OF MICROPITTURA WITH ACRYLIC COLORS, WOOD HANDLE WITH SPECIAL RESISTANT COATING. TO MAINTAIN CLEAN THE BRUSHES AND IN PERFECT SHAPE. WASH WITH SOAP AND WATER.

— ČETKICE OD PRIRODNE DLAKE KOLINSKY. IDEALNE ZA DEKORACIJE MIKROSLIKANJA SA AKRILNIM BOJAMA, SA DRVENOM DRŠKOM PREKRIVENOM OTPORNIM LAKOM. DA BISTE SAČUVALI ČETKICE U DOBROM STANJU I UVIJEK ČISTIM ISPERITE IH VODOM I SAPUNOM.

**cod.
CL7329**

clarissa Pennelli CL7329 Made in Italy

PENNELLO CON PELO IN MARTORA KOLINSKY – MICROARTE N° 0

**cod.
CL7328**

clarissa

PENNELLO CON PELO SINTETICO TEIJIN – MICROARTE N° 3

**cod.
CL7332**

clarissa Pennelli CL7332 Made in Italy

PENNELLO CON PELO SINTETICO TEIJIN – MICROARTE N° 101

**cod.
CL7325**

clarissa Pennelli CL7325 Made in Italy



PENNELLO CON PELO SINTETICO TEIJIN – ARTISTA 1

— PENNELLO IN PELO SINTETICO TEIJIN PER PITTURA ARTISTICA E LINEE SOTTILI, DECORAZIONE DI GEL, SMALTI E TEMPERE ACRILICHE.

— TEIJIN SYNTHETIC HAIR BRUSH FOR ARTISTIC PAINTING AND FINE LINES, DECORATION OF GEL, ENAMELS AND ACRYLIC TEMPERA.

— TEIJIN SINTETIČKA ČETKA ZA LIKOVNO SLIKANJE, UKRAŠAVANJE GELOVA, EMAJLA I AKRILNIH BOJA.

**cod.
CL7408**

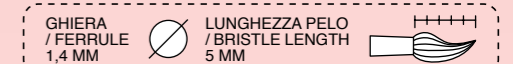

PENNELLO CON PELO SINTETICO TEIJIN – ARTISTA 2

— PENNELLO IN PELO SINTETICO TEIJIN CON SETOLE PIÙ LUNGHE, PER LAVORI DI PRECISIONE, DECORAZIONE DI GEL, SMALTI E TEMPERE ACRILICHE.

— TEIJIN SYNTHETIC HAIR BRUSH WITH LONGER BRISTLES, FOR PRECISION WORK, DECORATION OF GEL, ENAMELS AND ACRYLIC TEMPERES.

— TEIJIN SINTETIČKA ČETKA ZA KOSU S DUGIM VLAKAMA, ZA PRECIZNI RAD, UKRAŠAVANJE GELOVA, EMAJLA I AKRILNIH TEMPERA.

**cod.
CL7409**

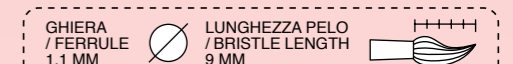

PENNELLO CON PELO SINTETICO TEIJIN – RITOCOCCO GEL G1

— PENNELLO GEL IDEALE PER I RITOCCHI, PERMETTE DI CONTROLLARE LA STESURA DEL GEL IN PROSSIMITÀ DELLE CUTICOLE; ADATTO A DELINEARE UNA PERFETTA LINEA DEL SORRISO GRAZIE ALLA SUA PUNTA SOTTILE; IDONEO A STENDERE E CONTROLLARE LA QUANTITÀ MINIMA DI PRE OPTIMA.

• USO: PER MANTENERE IN PERFETTO STATO DI CONSERVAZIONE I PENNELLI IN NYLON SI CONSIGLIA, DOPO OGNI RICOSTRUZIONE, DI RIMUOVERE OGNI RESIDUO CON IL FRESH SOLUTION.

• PERCHÉ UTILIZZARLO? FACILITA IL LAVORO E LE RIFINITURE CON IL METODO IN GEL.

— NYLON BRUSH TO USE WITH GEL AND TO TOUCH UP. TOUCH UP BRUSH'S: PECULIAR CUT OF THE BRISTLE ALLOWS TO USE THIS BRUSH FOR MULTIPLE PURPOSES: PERFECT TO TOUCH UP, IT ALLOWS TO HAVE A BETTER CONTROL OVER THE GEL IN PROXIMITY OF THE CUTICLES, SHARP THIN POINT ALLOWS TO DRAW A PERFECT NAIL SMILE LINE, PERFECT TO PROPERLY LAY PRE GEL.

• USE: TO CORRECTLY PRESERVE NYLON BRUSH CLEAN ANY RESIDUALS UP AFTER USAGE USING FRESH SOLUTION.

• WHY USING NYLON BRUSH? TO FACILITATE WORKING AND TOUCHING UP NAIL GEL SCULPTING.

— NAILONSKI PINEL ZA IZRADU REKONSTRUKCIJE GELOM TE ZA IZVOĐENJE POPRAVAKA. KIST ZA RETUŠIRANJE BR.1: NAILONSKÉ NITI IZUZETNO PERCIZNOG OVALNOG REZA, ZAHVALJUJUĆI SVOM OBLIKU OMOGUĆAVAJU RAZLIČITE RADNJE KAO NPR: IDEALAN JE ZA JEDNOMJESEČNE REPARACIJE, POPRAVKE I/ILI NADOPUNE. OMOGUĆAVA OPTIMALNU KONTROLU PROTIV OTJECANJA GELA UPOD KUTIKULU; IZVRSTAN JE ZA IZVLAČENJE SAVRŠENE SMILE LINIJE ZAHVALJUJUĆI OŠTRIM NO VRLO FINIM NITIMA; IDEALAN JE ZA PRECIZNO NANOŠENJE PRE GELATE GOTOVO OTKLANJA MOGUĆNOST DOLASKA U DODIR SA KUTIKULOM.

• ZA ČUVANJE GEL KISTOVA PREPORUČA SE NAKON SVAKE REKONSTRUKCIJE OČISTITI KIST AROMA OTAPALOM.

• ZASTO KORISTITI OVAJ KIST? ZBOG JEDNOSTAVNOSTI I PRECIZNOSTI RADA.

cod.
CL7311



LUNGHEZZA PELO / BRISTLE LENGTH 8 MM

GHIERA / FERRULE 4,5 MM

Clarissa Pennelli CL7311 Made in Italy

PENNELLO CON PELO SINTETICO TEIJIN – LINGUA DI GATTO GEL G2

— PENNELLO IN PELO SINTETICO TEIJIN DALLA PARTICOLARE FORMA A LINGUA DI GATTO PER APPLICARE IL GEL SULLE UNGHIE.

— TEIJIN SYNTHETIC HAIR BRUSH WITH PARTICULAR SHAPE (LINGUA DI GATTO) TO APPLY GEL OVER NAIL.

— OVAJ NAILONSKI PINEL ZAHVALJUJUĆI SVOM OVALNOM ŠILJASTOM OBLIKU POJEDNOSTAVLJUJE REKONSTRUKCIJU GELOM, A MOŽE SE ISKORISTITI ZA GOTOVO SVAKI TIP RADNJE GEL MATERIJALOM.

cod.
CL7316



LUNGHEZZA PELO / BRISTLE LENGTH 12 MM

GHIERA / FERRULE 6,5 MM

Clarissa Pennelli CL7316

PENNELLO CON PELO SINTETICO TEIJIN – LINEE SOTTILI

— PENNELLO IN PELO SINTETICO TEIJIN A PUNTA EYE LINER PER LINEE MOLTO SOTTILI E PER RIFINIRE DIVERSI TIPI DI DECORAZIONE.

— TEIJIN SYNTHETIC HAIR BRUSH WITH EYE LINER TIP FOR VERY THIN LINES AND TO FINISH DIFFERENT TYPES OF DECORATION.

— ČETKAJTE U SINTETIČKOJ TEIJIN ZA KOSU S VRHOM OBLIGE ZA OČI ZA VRLO TANKE LINIJE I ZA DOVRŠAVANJE RAZLIČITIH VRSTA UKRASA.

cod.
CL7403



LUNGHEZZA PELO / BRISTLE LENGTH 7 MM

GHIERA / FERRULE 1 MM

Clarissa Pennelli

PENNELLO CON PELO IN PURA MARTORA KOLINSKY – PIATTO M1

— PENNELLI ALTAMENTE PROFESSIONALI IN PURA MARTORA KOLINSKY, LAVORATI A MANO. PRODUZIONE EUROPEA DALLA PUNTA PIATTA PER CHI PREFERISCE DARE UNA PRESSIONE UNIFORME PER LIVELLARE IL PRODOTTO.

IDEALE PER EFFETTUARE RITOCCHI.

• PERCHÉ UTILIZZARLI? I PENNELLI PER LA RICOSTRUZIONE SONO LO STRUMENTO FONDAMENTALE PER L'ONICOTECNICO, QUINDI È NECESSARIO UTILIZZARE UN PENNELLO DI QUALITÀ IN PURA MARTORA KOLINSKY PERCHÉ FACILITA IL LAVORO DI RICOSTRUZIONE DELLE UNGHIE E CHE DURI NEL TEMPO.

— PURE KOLINSKY MARTEN HANDMADE PROFESSIONAL BRUSH. MADE IN EU. MARTEN FLAT M1 FLAT POINT BRUSH IS FOR THOSE WHO PREFER TO PRESS THE PRODUCT EVENLY. PERFECT TO TOUCH UP.

• WHY USING IT? ESSENTIAL TOOL FOR TECHNICIAN. LONG LASTING SCULPTING REQUIRES TO USE PROFESSIONAL TOOL SUCH AS PURE KOLINSKY MARTEN BRUSH.

— RAVNI SABLE KIST 001 JE KIST RAVNOG VRHA, A KORISTAN JE ZA SVE ONE KOJI PREFERIRAJU SAMO-LIVELIRANJE (SAMO OBLIKOVANJE) AKRILA JEDNOSTAVNIM PRITISKOM KISTA KA NOKTU. IDEALAN JE ZA REPARACIJE.

cod.
CL7306



LUNGHEZZA PELO / BRISTLE LENGTH 19 MM

GHIERA / FERRULE 7 MM

Clarissa Pennelli CL7306

PENNELLO CON PELO SINTETICO TEIJIN – GEL PIATTO G4

— PENNELLO PER IL GEL IN MATERIALE SINTETICO.

— NYLON BRUSH FOR GEL.

— SKOLSKI NAILONSKI KIST ZA REKONSTRUKCIJU NOKTIJU GELOM.

cod.
CL7319



LUNGHEZZA PELO / BRISTLE LENGTH 9,5 MM

GHIERA / FERRULE 6,5 MM

Clarissa Pennelli



SPONGE BRUSH

— PENNELLO NAIL ART CON PUNTA DOPPIA IN SPUGNA PER SFUMATURE E OMBRE. CON 4 TESTINE DI RICAMBIO E MANICO SWAROVSKI. CONCEPTO PER REALIZZARE SFUMATURE DI COLORE OMOGENEE SU QUALSIASI BASE, FRA DUE O PIÙ COLORI GEL E PER REALIZZARE EFFETTI BABYBOOMER DI QUALSIASI COLORE. IDEALE PER APPLICARE E LAVORARE PIGMENTI, POLVERE EFFETTO SPECCHIO, EFFETTI OLOGRAFICI E TUTTE LE DECORAZIONI NAIL ART. IL PENNELLO HA DUE DIFFERENTI ESTREMITÀ, SU CUI MONTARE 6 TESTINE SPUGNA LAVABILI ED UTILIZZABILI PIÙ VOLTE: 2 SONO GIÀ INSERITE NELLE DUE ESTREMITÀ E 4 SONO I RICAMBI INCLUSI.

— NAIL ART BRUSH WITH DOUBLE SPONGE TIP FOR SHADES AND SHADOWS. WITH 4 SPARE HEADS AND SWAROVSKI HANDLE. DESIGNED TO CREATE HOMOGENEOUS COLOR SHADES ON ANY BASE, BETWEEN TWO OR MORE GEL COLORS AND TO CREATE BABYBOOMER EFFECTS OF ANY COLOR. IDEAL FOR APPLYING AND WORKING PIGMENTS, MIRROR-EFFECT POWDER, HOLOGRAPHIC EFFECTS AND ALL NAIL ART DECORATIONS. THE BRUSH HAS TWO DIFFERENT ENDS, ON WHICH TO MOUNT 6 WASHABLE SPONGE HEADS THAT CAN BE USED SEVERAL TIMES: 2 ARE ALREADY INSERTED IN THE TWO ENDS AND 4 ARE THE SPARE PARTS INCLUDED.

— NAIL ART ČETKA S DVOSTRUKIM VRHOM SPUŽVE ZA ŠJENILA I ŠJENE. S 4 REZERVNE GLAVE I RUČICOM SWAROVSKI. DIZAJNIRAN ZA STVARANJE HOMOGENIH NIJANSI U BOJI NA BILO KOJOJ BAZI, IZMEĐU DVIJE ILI VIŠE GEL BOJA I ZA STVARANJE BABYBOOMER EFEKATA BILO KOJE BOJE. IDEALAN JE ZA NANOŠENJE I RAD PIGMENTA, PRAŠAK S EFEKTOM ZRCALA, HOLOGRAFSKE EFEKTE I SVE UKRASE ZA UMJETNOST NOKTIJU. ČETKICA IMA DVA RAZLIČITA KRAJA NA KOJE MOŽETE MONTIRATI 6 SPUŽVASTIH GLAVA KOJE SE MOGU KORISTITI NEKOLIKO PUTA: 2 SU VEĆ UMETNUTA U DVA KRAJA, A 4 SU REZERVNI DIJELOVI.

cod.
CL7405

Clarissa Pennelli

PENNELLO CON PELO SINTETICO TEIJIN – LINEE SOTTILI

— PENNELLO MISURA ZERO IN PELO SINTETICO TEIJIN A PUNTA EYE LINER PER LINEE MOLTO SOTTILI E PER RIFINIRE CON PRECISIONE DIVERSI TIPI DI NAIL ART IN GEL.

— TEIJIN SYNTHETIC HAIR BRUSH ZERO MEASURE WITH EYE LINER TIP FOR VERY FINE LINES AND FOR FINE FINISHING DIFFERENT TYPES OF GEL NAIL ART.

— ČETKAJE U SINTETIČKOJ TEIJIN ZA KOSU S VRHOM OBLIGE ZA OČI ZA VRLO TANKE LINIJE I ZA DOVRŠAVANJE RAZLIČITIH VRSTA UKRASA.

cod. CL7406



LUNGHEZZA PELO / BRISTLE LENGTH 6,5 MM
GHIERA / FERRULE 1,1 MM

PENNELLO CON PELO IN PURA MARTORA KOLINSKY – STESURA COLOREI

— LA SETOLA NATURALE IN MARTORA KOLINSKY, STUDIATA APPPOSITAMENTE PER L'UTILIZZO DEI GEL COLORATI, RENDE OMOGENEA LA STESURA ANCHE DEI COLORI PIÙ IMPEGNATIVI (METALLIZZATI E PASTELLO). PRECISO NEL GIRO-CUTICOLE GRAZIE ALLA FORMA ARROTONDATA.

— THE NATURAL BRISTLE IN MARTORA KOLINSKY, SPECIALLY DESIGNED FOR THE USE OF COLORED GELS, MAKES THE APPLICATION OF EVEN THE MOST DEMANDING COLORS (METALLIC AND PASTEL) HOMOGENEOUS. PRECISE IN THE GYRO-CUTICLE THANKS TO THE ROUNDED SHAPE.

— PRIRODNA ŠČETNJA U MARTORI KOLINSKOM, POSEBNO PROJEKTIRANA ZA UPOTREBU BOJENIH GELOVA, ČINI PRIMJENU ČAK I NAJZATRAŽNIJIH BOJA (METALNIH I PASTELNIH) HOMOGENIM. PRECIZNOST U ŽIROKUTIKLI ZAHVALJUJUĆI OBLIKU.

cod. CL7407



LUNGHEZZA PELO / BRISTLE LENGTH 5,5 MM
GHIERA / FERRULE 6,5 MM

PENNELLO CON PELO SINTETICO TEIJIN – EFFETTO OMBRE

— PENNELLO IN PELO SINTETICO TEIJIN DI ALTISSIMA QUALITÀ PER EFFETTO OMBRE E SFUMATURE. ADATTO PER CREARE VARI EFFETTI CON I GEL COLORATI.

— HIGH QUALITY TEIJIN SYNTHETIC HAIR BRUSH FOR SHADOWS AND SHADES. SUITABLE FOR CREATING VARIOUS EFFECTS WITH COLORED GELS.

— VISOKOKVALITETNA SINTETIČKA ČETKA ZA KOSU TEIJIN ZA SJENE I SJENE, POGODNO ZA STVARANJE RAZLIČITIH EFEKATA OBOJENIM GELOVIMA.

cod. CL7400



LUNGHEZZA PELO / BRISTLE LENGTH 8 MM
GHIERA / FERRULE 4,5 MM

PENNELLO CON PELO IN PURA MARTORA KOLINSKY – ARTISTA 80 A

— PREGIATO E PURO PELO DI MARTORA PER I PROFESSIONISTI DEL NAIL ART. IL PARTICOLARE DESIGN DELLA PUNTA FACILITA IL DELICATO E LABORIOSO LAVORO DI MODELLATURA DELL'ACRILICO PER LA REALIZZAZIONE DEI PIÙ SVARIATI DECORI. ARTISTI SI DIVENTA!

— NAIL ART PROFESSIONAL MARTEN BRUSH SHAPE OF. BRUSH POINT TO MODEL ACRYLIC AND TO CREATE MULTIPLE DECORATIONS. TO BECOME A NAIL ARTIST!

— VISOKOKVALITETNI KIST OS 100% PRIRODNE DLAKE NAMJENJEN SVIM TIPOVIMA DEKORACIJA U AKRILU. NJGOV ŠILJASTI VRH UVELIKE OLAKŠAVA MUKOTRPNU I DUGOTRAJNU IZRADU DEKORACIJA. POSTANITE UMJETNIKI!

cod. CL7318



LUNGHEZZA PELO / BRISTLE LENGTH 6 MM
GHIERA / FERRULE 4,5 MM

SUPREMA GEL PENNELLO + SPATOLA

— PENNELLO DOPPIO PER SUPREMA GEL CON DOPPIA FUNZIONE. DOTATO DI SPATOLA IN METALLO PER PRELEVARE IL PRODOTTO E LA PARTE IN PENNELLO CON SETOLE SINTETICHE IDEALE PER APPLICARE E LAVORARE IL PRODOTTO. PENNELLO PIATTO CON PUNTA ARROTONDATA DALLE SETOLE COMPATTE, LA LUNGHEZZA DELLE SETOLE È PERFETTA PER DARE LA GIUSTA PRESSIONE AL PRODOTTO – LA FORMA ARROTON-

DATA SI AVVICINA PERFETTAMENTE ALLE CUTICOLE SENZA TOCCARLE – SPATOLINA IN METALLO PER PRELEVARE LA GIUSTA QUANTITÀ DI PRODOTTO DAL TUBO E DEPOSITARLO SULL'UNGHIA O SULLA DUAL FORM – PENNELLO E SPATOLA SONO RICHIUDIBILI PER ESSERE CONSERVATI MEGLIO.

— DVOSTRUKA KUGLA ZA SUPREMELJSKI GEL U DVOKREVNJ FUNKCIJA. UREĐENA SA SPATULAMA METAL ZA PRIPREMU PROIZVODA I DIO U BRUSHU S IDEALNIM SINTETSKIM BRISTOLIMA PRIMJENJIVATI I RADITI PROIZVOD. STRAŽNI BRUSH S REDOVNIM SAVEZOM KOMPATIVNI BRISTOLI, DULJINA ZVUKOVI SU JEDNOSTAVNO ZA DAN PRAVI PRISTUP PROIZVODNI OKVIR ZADRŽETE SUFEKT U CUTIKU BEZ TOUCHA - METALNA SPATULINA ZA PRIMJENA PRAVA KOLIČINA PROIZVODA OD TUBE I STAVLJANJE NA TOUCH ILI NA DUŠ OBLIK - BRUSH I SPATULA NAJVEĆI NAJNOVIJE JE NAJBOLJE NAZNA.

cod. CL7317

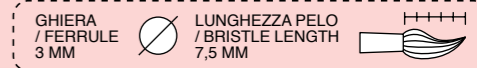

LUNGHEZZA PELO / BRISTLE LENGTH 7,5 MM
GHIERA / FERRULE 3 MM

PENNELLO 4D CON DOPPIA PUNTA IN SILICONE – EFFETTO OMBRE

— PENNELLO NAIL ART CON DUE PUNTE IN SILICONE DI DIVERSE FORME E DIMENSIONI CHE POSSONO ESSERE UTILIZZATE PER SVARIATE TECNICHE DI NAIL ART.

— NAIL ART BRUSH WITH TWO SILICONE TIPS OF DIFFERENT SHAPES AND SIZES THAT CAN BE USED FOR VARIOUS NAIL ART TECHNIQUES.

— NAIL ART ČETKICA S DVA SILIKONSKA VRHA RAZLIČITOG OBLIKA I VELIČINE KOJA SE MOGU KORISTITI U RAZLIČITIM TEHNIKAMA UMJETNOSTI NOKTIJU.

cod. CL7401



PENNELLO CON PELO SINTETICO TEIJIN – DECO

— PENNELLO IN PELO SINTETICO TEIJIN ADATTO PER LA LAVORAZIONE DI TUTTE LE PITTURE IN GEL.

— TEIJIN SYNTHETIC HAIR BRUSH SUITABLE FOR PROCESSING ALL GEL PAINTS.

— TEIJIN SINTETIČKA ČETKA ZA KOSU POGODNA ZA OBRADU SVIH GEL BOJA.

cod. CL7404



LUNGHEZZA PELO / BRISTLE LENGTH 6 MM
GHIERA / FERRULE 4 MM

clarissa Pennelli

FOR PROFESSIONAL USE

Marte LAMP



cod.
CL7030

SENSORE INTELLIGENTE CHE RICONOSCE LA PRESENZA DELLE MANI PER L'ACCENSIONE E LO SPEGNIMENTO AUTOMATICO

Intelligent sensor that recognizes the presence of hands for automatic switching on and off.

— LAMPADA UV/LED PER UNGHIE CON SENSORE INTELLIGENTE CHE RICONOSCE LA PRESENZA DELLE MANI PER L'ACCENSIONE E LO SPEGNIMENTO AUTOMATICO. LA LUCE ROSSA UTILIZZATA GENERA UNA AZIONE DI BIOSTIMOLAZIONE CHE PUÒ MIGLIORARE IL METABOLISMO E STIMOLARE IL RINNOVAMENTO CELLULARE. IL TRATTAMENTO A LUCE ROSSA PENETRA A DIVERSI LIVELLI DELLA PELLE STIMOLANDO IL METABOLISMO CELLULARE CON PIÙ NUTRIENTI E OSSIGENO CHE NUTRONO LE CELLULE DELLA PELLE. L'USO DEL TRATTAMENTO A LUCE ROSSA SI TRADUCE IN UNA PELLE PIÙ SANA E LUMINOSA, AIUTANDO A SCHIARIRE LE MACCHIE E A OTTENERE UN TONO PIÙ LEVIGATO DELLA PELLE.

— UV/LED LAMP FOR NAILS WITH INTELLIGENT SENSOR THAT RECOGNIZES THE PRESENCE OF HANDS FOR AUTOMATIC SWITCHING ON AND OFF. THE RED LIGHT GENERATES A BIOSTIMULATION ACTION THAT CAN IMPROVE METABOLISM AND STIMULATE CELL RENEWAL.

THE RED LIGHT TREATMENT PENETRATES TO DIFFERENT LEVELS OF THE SKIN STIMULATING THE CELLULAR METABOLISM WITH MORE NUTRIENTS AND OXYGEN THAT NOURISH THE SKIN CELLS. THE USE OF THE RED LIGHT TREATMENT RESULTS IN A HEALTHIER AND BRIGHTER SKIN, HELPING TO LIGHTEN THE SPOTS AND TO OBTAIN A SMOOTHER SKIN TONE.

— UV / LED LAMPICA ZA NOKTE S INTELIGENTNIM SENZOROM KOJI PREPOZNAJE PRISUSTVO RUKU ZA AUTOMATSKO UKLJUČIVANJE I ISKLJUČIVANJE. CRVENO SVJETLO STVARA BIOSTIMULACIJSKO DJELOVANJE KOJE MOŽE POBOLJŠATI METABOLIZAM I POTAKNUTI OBNOVU STANICA. TRETMAN CRVENIM SVJETLOM PRODIRE U RAZLIČITE RAZINE KOŽE STIMULIRAJUĆI STANIČNI METABOLIZAM S VIŠE HRANJIVIH SASTOJAKA I KISIKA KOJI HRANE STANICE KOŽE. UPOTREBA TRETMANA CRVENIM SVJETLOM REZULTIRA ZDRAVIJOM I SVJETLIJOM KOŽOM, POMAŽUĆI OSVJETLJAVANJU MRLJA I POSTIZANJU GLAĐEG TONA KOŽE.

SPECIFICHE TECNICHE

Technical Specifications

— LED A DOPPIA SORGENTE LUMINOSA STRATEGICAMENTE POSIZIONATI, SENZA ZONE D'OMBRA PER POLIMERIZZARE GEL UV / BUILDER / LED



— 3 PROGRAMMI PRE-IMPOSTATI DI TEMPO

- 3 PRE-SET TIME PROGRAMS: 30" - 60" - 90"
- EFFICIENTE DAL PUNTO DI VISTA ENERGETICO E DURATURA CON 50.000 ORE DI DURATA
- ENERGY EFFICIENT AND LASTS 50.000 HOURS

FOR PROFESSIONAL USE

Pandolfina LAMP



— LAMPADA UV PANDOLFINA 4 BULBI. LAMPADA POLIMERIZZANTE DEI GEL UV A 4 BULBI (9 WATT CADAUNO). DOTATA DI TEMPORIZZATORE FISSO A 2 MINUTI.

— UV 4 BULBS PANDOLFINA LAMP UV GEL POLYMERIZING LAMP WITH 4 BULBS (9W). FIXED POLYMERIZING TIMER: 2 MINUTES.

— LAMPA UV PANDOLFINA 4 SIJALICE U BIJELOJ BOJI TAJMER 2 MIN.



FUXIA
cod.
CL7008

BIANCA
cod.
CL7007

BULBI UV

— BULBI

- IN CASO DI BULBI SPORCHI, PULIRE DELICATAMENTE STROFINANDOLI CON UN BATUFFOLO IMBEVUTO DI FRESH SOLUTION.
- I BULBI VANNO SOSTITUITI DOPO 1.000 ORE DI LAVORO OPPURE OGNI 3/6 MESI.
- TENERE I GEL DA RICOSTRUZIONE LONTANO DALLA LUCE DIRETTA DELLE LAMPADE PER EVITARE DI INDURIARE IL PRODOTTO.

— BULBS

- USE FRESH SOLUTION AND A CLOTH TO GENTLY CLEAN BULBS.
- CHANGE BULBS AFTER 1.000 HOURS OF USAGE OR EVERY

3/6 MONTHS.

- KEEP GELS AWAY FROM LAMP. LAMP DIRECT LIGHT HARDENS GELS.

— SIJALICU

- U SLUCAJU DA SU SE SIJALICE ZAPRLJALE PRASINOM ILI NEKOM DRUGOM NECISTOCOM OCISTITI PAZLJIVO TAMPONOM KOJI STE PRETHODNO NAVLAZILI SA FRESH SOLUTION.
- SIJALICE SE MIJENJAJU SVAKIH 1.000 RADNIH SATI ILI SVAKIH 3/6 MJESECI.
- CUVATI GEL ZA NADOGRAĐNJU DALEKO OD DIREKTOG UTICAJA SVJETLOSTI LAMPE KAKONE SE GEL NE BI STVRDNUO.



9W-L
cod.
CL7040



BULBO UNIVERSALE
cod.
CL7042

ESSENZIALI UNGHIE
Con le lampade per la polimerizzazione di qualunque tipo di gel, iniziano gli accessori, essenziali in tutte le fasi del lavoro dell'onicotecnico.

We begin the series of essential accessories in all of the nail technician work phases with lamps suitable to polymerize all types of gels.



MANIPOLO / HANDPIECE
+ DISPOSITIVO DI CONTROLLO / CONTROL BOX



+ PEDALE / FOOT PEDAL



+ 4 PUNTE INCLUSE / 4 TIPS INCLUDED



0-30.000 RPM
cod. CL 7357



FRESA DESIGN

— FRESA ELETTRICA PROFESSIONALE PER MANICURE E PEDICURE, STRAORDINARIA PER DIMEZZARE I TEMPI DI LIMATURA, ADATTA PER UN USO COSTANTE E CONTINUO.

• PORTATILE, SILENZIOSA FACILISSIMA DA USARE E CON UN PERFETTO CONTROLLO DELLA VELOCITÀ.
 • FRESA ADATTA PER LA RICOSTRUZIONE DELLE UNGHIE IN ACRILICO, IN GEL E NATURALI, STRUMENTO PERFETTO PER OGNI ONICOTECNICO, IDEALE SIA PER LA MANURE CHE PER LA PEDICURE.
 • L'ALTISSIMA TECNOLOGIA PERMETTE AL MANIPOLO DI LAVORARE AD UNA VELOCITÀ ELEVATA, MANTENENDO UNA BASSA TEMPERATURA.
 • BASSO RUMORE GRAZIE ALLE RIDOTTE E STABILI VIBRAZIONI.

• LA PROTEZIONE AUTOMATICA PER IL SOVRACCARICO DI ENERGIA DEL MICROCOMPUTER, È UNA SICUREZZA SIA PER L'OPERATORE CHE PER LA MACCHINA.
 • IL MANIPOLO PUÒ ESSERE MESSO DIRETTAMENTE SULLA SCATOLA DI CONTROLLO PER RISPARMIARE SPAZIO.

• CAMBIO RAPIDO DELLE PUNTE.
 • ROTAZIONE IN SENSO ORARIO E ANTIORARIO A TUTTA VELOCITÀ.
 • CERTIFICATO CE.
 • CERTIFICATO DI ROHS.

ACCESSORI
 4 PUNTE E 1 PEDALE.
SPECIFICHE TECNICHE
 • VELOCITÀ: 0-30.000 GIRI AL MINUTO
 • LUNGHEZZA MANIPOLO: 135 MM
 • PESO MANIPOLO: 160 GR
 • DIMENSIONI DISPOSITIVO DI CONTROLLO: 150X97X85 MM
 • VOLTAGGIO IN ENTRATA: 100V-120V / 220V-240V
 • VOLTAGGIO IN USCITA: DC 12V
 • POTENZA MASSIMA: 35W
 • MASSIMA COPPIA MOTRICE: 2,5 NCM

— PROFESSIONAL ELECTRIC DRILL FOR MANICURE AND PEDICURE, EXTRAORDINARY FOR HALVING THE FILING TIMES, SUITABLE FOR CONTINUOUS AND CONTINUOUS USE.

• PORTABLE, QUIET, EASY TO USE AND WITH PERFECT SPEED CONTROL.
 • SUITABLE FOR REBUILDING ACRYLIC, GEL AND NATURAL NAILS, A PERFECT TOOL FOR EVERY NAIL TECHNICIAN, IDEAL FOR BOTH MANICURE AND PEDICURE.
 • HIGH TECHNOLOGY ALLOWS THE HANDPIECE TO WORK AT A HIGH SPEED WHILE MAINTAINING A LOW TEMPERATURE.
 • LOW NOISE DUE TO REDUCED AND STABLE VIBRATIONS.

• AUTOMATIC PROTECTION FOR MICROCOMPUTER POWER OVERLOAD IS A SAFETY FOR BOTH THE OPERATOR AND THE MACHINE.
 • THE HANDPIECE CAN BE PLACED DIRECTLY ON THE CONTROL BOX TO SAVE SPACE.

• QUICK CHANGE OF PIECE
 • ROTATION CLOCKWISE AND COUNTER CLOCKWISE AT FULL SPEED.
 • CE CERTIFICATE.
 • ROHS CERTIFICATE.

ACCESSORIES
 4 TIPS AND 1 PEDAL.

TECHNICAL SPECIFICATIONS
 • SPEED: 0-30.000 REVOLUTIONS PER MINUTE
 • LENGTH HANDPIECE: 135 MM
 • WEIGHT HANDPIECE: 160 GR
 • CONTROL BOX DIMENSION: 150X97X85 MM
 • INPUT VOLTAGE: 100V-120V / 220V-240V
 • OUTPUT VOLTAGE: DC 12V
 • ELECTRIC POWER: 35W
 • MAX TORQUE: 2.5 NCM

— PROFESIONALNI ELEKTRIČNI OKVIR ZA MANICURE I PEDICURE, IZVANREDNI ZA PREPOLOVITI VREMENA PODNOŠENJA, POGODNI ZA KONTINUIRANO I KONTINUIRANO KORISTENJE.

• PRIJENOSNI, TIHI, LAGANI ZA UPORABU I UZ SAVRŠENU KONTROLU BRZINE.
 • PRIKLADAN ZA OBNOVU AKRILNIH, GELOVIH I PRIRODNIH NOKTIJU, SAVRŠEN ALAT ZA SVAKOG ONIKSNOG TEHNIČARA, IDEALAN ZA MANIKURU I PEDIKURU.
 • VISOKA TEHNOLOGIJA OMOGUĆUJE RUČNOM RADU DA RADI VELIKOM BRZINOM UZ ODRŽAVANJE NISKE TEMPERATURE.

• NISKA RAZINA BUKE ZBOG SMANJENE I STABILNE VIBRACIJE.
 • AUTOMATSKA ZAŠTITA ZA PREEPTREČENJE ENERGIJE MIKROKOMPJUTERA PREDSTAVLJA SIGURNOST ZA OPERATERA I STROJ.

• RUCNI DIO SE MOŽE POSTAVITI IZRAVNO NA KONTROLNU KUTIJU KAKO BI SE UŠTEDIO PROSTOR.
 • BRZO MIJENJANJE SAVJETA.
 • ROTACIJA U SMJERU KAZALJKE NA SATU I SUPROTNO OD KAZALJKE SĀTA U PUNOJ BRZINI.
 • CE CERTIFIKAT.
 • ROHS CERTIFIKAT.

DODACI 4 SAVJETA I 1 PEDALA TEHNIČKE SPECIFIKACIJE
 • BRZINA: 0-30.000 UKLJUČUJE SE U MINUTI
 • DULJINA RUKOPISA: 135 MM
 • MASA: 160 GR
 • DIMENZIJE UREĐAJA KONTROLA: 150X97X85 MM
 • ZNAČAJKE NAPONA: 100V-120V / 220V-240V
 • IZLAZNI NAPON: DC 12V
 • MAKSIMALNA SNAGA: 35W
 • MAKSIMALNO UKLJUČIVANJE MOTORA: 2,5 NCM



ESSENZIALI UNGHIE
Per semplificare e rendere più rapida la limatura delle unghie delle mani e dei piedi.

To simplify and expedite the filing of both fingernails and toenails.

CANOVA PUNTA CONO DIAMANTATA SLIM — GRANA / 100

— PUNTA LUNGA ADATTA PER RIMUOVERE FACILMENTE OGNI MATERIALE RESIDUO DI ACRILICO, GEL, COLLA, SETA E FIBRA DI VETRO; UTILIZZARE SOTTO LA PUNTA DELL'UNGHIA. COMPATIBILE CON TUTTE LE NOSTRE FRESE.

— **LARGE DRILL BIT TO EASILY REMOVE ANY RESIDUALS OF ACRYLIC, GEL, SILK, FIBREGLASS. TO USE UNDER THE NAIL. COMPATIBLE WITH ALL DUR FILES.**

— **DUGULJASTI VRH OVOG BRUSA JE IZVRSTAN ZA JEDNOSTAVNO I EFIKASNO UKLANJANJE SVIH REZIDUA MATERIJALA KAO NPR. GEL, AKRIL, SVILA. MOŽE SE KORISTITI I ZA ČIŠĆENJE MATERIJALA ZAOSTALOG ISPOD REKONSTRUIRANOG NOKTA.**

cod.
CL7275



VAN GOGH PUNTA CONO DOUBLE DIAMANTATA — GRANA / 100

— PUNTA DI DIAMANTE N. 2. PUNTA ADATTA PER RIMUOVERE OGNI MATERIALE RESIDUO DI ACRILICO, GEL, COLLA, SETA E FIBRADI VETRO SOTTO LA PUNTA DELL'UNGHIA E INTORNO ALL'AREA DELLE CUTICOLE. ADATTA ANCHE PER I PIEDI. COMPATIBILE CON TUTTE LE NOSTRE FRESE.

— **LARGE DRILL BIT TO EASILY REMOVE ANY RESIDUALS OF ACRYLIC, GEL, SILK, FIBREGLASS. TO USE ON CUTICLE.**

— **OVAJ BRUS JE IZVRSTAN ZA JEDNOSTAVNO I EFIKASNO UKLANJANJE SVIH REZIDUA MATERIJALA KAO NPR. GEL, AKRIL, SVILA. MOŽE SE KORISTITI I ZA ČIŠĆENJE MATERIJALA ZAOSTALOG ISPOD REKONSTRUIRANOG NOKTA, ZA UKLANJANJE SUHIH ZANOKTICA TE ZA PEDIKURU.**

cod.
CL7276



CEZANNE PUNTA CONO PREP — GRANA / 200

— SPECIFICA PER LA PREPARAZIONE DELL'UNGHIA NATURALE PRIMA DELLA RICOSTRUZIONE O SEMPLICEMENTE PER RIMUOVERE LE CUTICOLE IN ECCESSO, MA DALLO SMERIGLIO ANCORA PIU' SOTTILE PER TRATTARE LE UNGHIE DI CLIENTI PARTICOLARMENTE SENSIBILI E DELICATE. GRANA 200.

— **SPECIALLY MADE FOR THE PREPARATION OF THE NATURAL NAIL BEFORE THE RECONSTRUCTION OR SIMPLY TO REMOVE THE EXCESS OF THE CUTICLES. BUT ITS THINNER GRAIN ALLOWS TO TREAT THE NAILS OF THE CLIENTS THAT ARE EXTREMELY SENSIBLE AND DELICATE. GRAIN 200.**

— **NAMIJENJENA ZA PRIPREMU PRIRODNIH NOKTIJU PRIJE NADOGRAĐNJE ILI ZA ODSTRANJIVANJE VIŠKA ZANOKTICA. ALI SA JOS SITNIJOM VELICINOM ZRNA. POSEBNO NAMIJENJENA KLJENTIMA SA OSJETLJIVIM I DELIKATNIM NOKTIMA. VELICINA ZRNA 200.**

cod.
CL7339

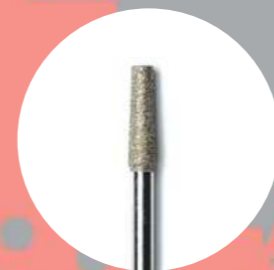

MICHELANGELO PUNTA CONO CARBONIO SLIM — GRANA MEDIA

— PUNTA IN ACCIAIO TUNGSTENO SCANALATA STERILIZZABILE. HA UN OTTIMO ASSORBIMENTO DEL CALORE. SI USA PER PERFEZIONARE LA STRUTTURA SIA IN GEL CHE IN ACRILICO E SUPREMA GEL. LA PUNTA HA L'ATTACCO UNIVERSALE E SI ADATTA ALLA MAGGIOR PARTE DELLE FRESE.

— **STERILIZABLE GROOVED TUNGSTEN STEEL TIP. IT HAS AN EXCELLENT HEAT ABSORPTION. IT IS USED TO PERFECT THE STRUCTURE BOTH IN GEL AND IN ACRYLIC AND SUPREME GEL. THE TIP HAS A UNIVERSAL ATTACHMENT AND FITS MOST CUTTERS.**

— **STERILIZIRANI VRŠAK OD VOLFRAMOVOG ČELIKA. IMA IZVRSNU APSORPCIJU TOPLINE. KORISTI SE ZA USAVRŠAVANJE STRUKTURE KAKO U GELU TAKO I U AKRILNOM I VRHUNSKOM GELU. VRH IMA UNIVERZALNI PRIČVRŠĆIVAC I PRISTAJE VEĆINI REZACA.**

cod.
CL7335

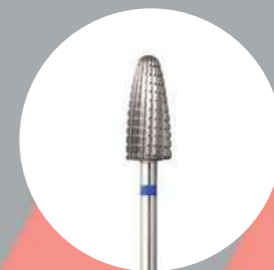

PICASSO PUNTA CONO TRONCO CARBONIO — GRANA MEDIA

— PUNTA ADATTA A RIMUOVERE LE STRIATURE DELL'UNGHIA (CRESTE), PULIRE SOTTO IL BORDO LIBERO E INTORNO ALLE CUTICOLE. COMPATIBILE CON TUTTE LE NOSTRE FRESE.

— **BARREL-SHAPE FILE BIT IS PARTICULARLY INDICATED TO REMOVE NAIL CRESTS. TO CLEAN UNDER NAIL TIP AND AROUND CUTICLE. COMPATIBLE WITH ALL OUR FILES.**

— **VRH NAMIJENJEN UKLANJANJU BRAZDI I NABORA SA PRIRODNOG NOKTA. MOŽE SE KORISTITI I ZA UKLANJANJE MATERIJALA POD TIPSOM TE ZA UKLANJANJE SUHIH ZANOKTICA.**

cod.
CL7284



REMBRANDT PUNTA CILINDRO PIATTO CARBONIO — GRANA MEDIA

— PUNTA UTILE PER EFFETTUARE IL TAGLIO DI UNA NUOVA LINEA DEL SORRISO QUANDO SI DEVE EFFETTUARE IL REFILL. COMPATIBILE CON TUTTE LE NOSTRE FRESE.

— **USEFUL FILE BIT TO CUT A NEW NAIL SMILE LINE WHEN REFILLING. COMPATIBLE WITH ALL OUR FILES.**

— **BRUSNI VRH KORISTAN ZA POPRAVLJANJE FRENCH SMILE LINIJE. OBIČNO SE KORISTI KOD POPRAVKA I NADOPUNE PRETHODNO REKONSTRUIRANIH NOKTIJU.**

cod.
CL7282



LEONARDO PUNTA SEMINO DIAMANTATA — GRANA / 120

— PUNTA DIAMANTATA A FORMA DI SEME DI GRANA MEDIA. SI USA PER PREPARARE LA ZONA CUTICOLARE. LA PUNTA PER FRESA È DIAMANTATA E MOLTO ROBUSTA. STERILIZZABILE. LA PUNTA HA L'ATTACCO UNIVERSALE E SI ADATTA ALLA MAGGIOR PARTE DELLE FRESE.

— **DIAMOND TIP IN THE FORM OF A MEDIUM GRAIN SEED. IT IS USED TO PREPARE THE CUTICLE AREA. THE DRILL BIT IS DIAMOND-COATED AND VERY ROBUST. CAN BE STERILIZED. THE TIP HAS A UNIVERSAL ATTACHMENT AND FITS MOST CUTTERS.**

— **DIJAMANTNI VRH U OBLIKU SJE-MENA SREDNJEG ZRNA. KORISTI SE ZA PRIPREMU PODRUČJA KUTIKULE. BUSILICA JE DIJAMANTSKI PRESUČENA I VRLA ROBUSNA. MOŽE SE STERILIZIRATI, VRH IMA UNIVERZALNI PRIČVRŠĆIVAC I PRISTAJE VEĆINI REZACA.**

cod.
CL7338



RAFFAELLO PUNTA CONO CERAMICA SOFT — GRANA MEDIA

— PUNTA A CONO, GRANA MEDIA. RIMUOVE IN MINOR TEMPO OGNI PRODOTTO SENZA DANNEGGIARE LE UNGHIE NATURALI. LA FORMA CONICA LA RENDE PARTICOLARMENTE ADATTA AL REFILL E QUINDI VICINO ALLE CUTICOLE E I LATI DELL'UNGHIA. NON SURRISCALDA. MATERIALE DI LUNGA DURATA, RESISTENTE ALLA CORROSIONE E ALL'ACCUMULO DI POLVERE.

cod.
CL7334



MONET PUNTA CONO CARBONIO — GRANA MEDIA

— PUNTA ADATTA A RIMUOVERE LE STRIATURE DELL'UNGHIA E OTTIMA PER SMONTARE IL GEL (CRESTE), PULIRE SOTTO IL BORDO LIBERO E INTORNO ALLE CUTICOLE. COMPATIBILE CON TUTTE LE NOSTRE FRESE.

— **BARREL-SHAPE FILE BIT IS PARTICULARLY INDICATED TO REMOVE NAIL CRESTS. EXCELLENT TO DISASSEMBLE THE GEL, CLEAN UNDER NAIL TIP AND AROUND CUTICLE COMPATIBLE WITH ALL OUR FILES.**

— **SUQUINQUENNALIS RURES INSECTAT AGR.**

cod.
CL7347



DALÍ PUNTA CILINDRO CARBONIO — GRANA MEDIA

— VIENE USATA PRINCIPALMENTE SULLA SUPERFICIE DELL'UNGHIA PER RIMUOVERE IL VECCHIO MATERIALE NEL MOMENTO DEL RIEMPIMENTO O PER LIMARE E DEFINIRE UNA NUOVA UNGHIA.

— **USED ON NAIL SURFACE FOR SHORTENING AND BACKFILLS.**

— **PRVENSTVENO SE KORISTI NA POVRŠINI OD NOKTIJU DA UKLONI STARU MATERIJAL U VREME PUNJENJA, ILI DEFINISATI NOVA LAKA ZA NOKTE I.**

cod.
CL7345



KLIMT PUNTA CILINDRO CERAMICA — GRANA MEDIA

— PUNTA A CILINDRO, GRANA MEDIA. RIMUOVE IN MINOR TEMPO OGNI PRODOTTO SENZA DANNEGGIARE LE UNGHIE NATURALI, NON SURRISCALDA E LA PUNTA STONDATA LA RENDE ADATTA A MODELLARE VICINO LE CUTICOLE. MATERIALE DI LUNGA DURATA, RESISTENTE ALLA CORROSIONE E ALL'ACCUMULO DI POLVERE.

cod.
CL7333

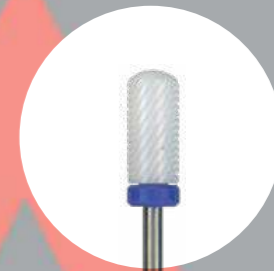

ARCIMBOLDO PUNTA MANDRINO ACCIAIO

— SUPPORTO PER CILINDRI
SMERIGLIATI (CL 7321/7322/7323).
COMPATIBILE CON TUTTE
LE NOSTRE FRESE.
— DRILL BIT TO MOUNT EMERY
CYLINDER ON (CL 7321/7322/7323).
COMPATIBLE WITH ALL OUR FILES.
— DRŽAČ ZA BRUS VALJKASTOG
OBLIKA, KOJI SE NAJČEŠĆE KO-
RISTI ZA OBLIKOVANJE REKON-
STRUKCIJE. (CL 7321/7322/7323).



cod.
CL7280

BERNINI PUNTA CONO DIAMANTATA SLIM — GRANA / 150

— PUNTA FRESA DIAMANTATA,
INDICATA PER UN'ACCURATA
PULIZIA DELLE CUTICOLE E DRY
MANICURE, HA UNA FORMA A CAN-
DELA SI USA PER I VALLI LATERALI,
INDICATA PER IL PERIONICHIO,
INDISPENSABILE PER ELIMINARE
LE CALLOSITÀ NEI VALLI UNGUELA.
LA PUNTA HA L'ATTACCO UNIVER-
SALE E SI ADATTA ALLA MAGGIOR
PARTE DELLE FRESE.
— DIAMOND DRILL BIT, INDICATED
FOR A THOROUGH CLEANING OF
THE CUTICLES AND DRY MANI-
CURE, HAS A CANDLE SHAPE AND
IS USED FOR THE SIDE VALLEYS,
INDICATED FOR THE PERIONICHIO,
ESSENTIAL TO ELIMINATE CALLUS-
ES IN THE UNGUELA VALLEYS. THE
TIP HAS A UNIVERSAL ATTACHMENT
AND FITS MOST CUTTERS.
— DIJAMANTNA BUŠILICA, NAMI-
JENJENA TEMELJITOM ČIŠĆENJU
KUTIKULA I SUHE MANIKURE, IMA
OBLIK SVIJEĆE I KORISTI SE ZA
BOČNE DOLINE, OZNAČENE ZA
PERIONICHIO, NEOPHODNE ZA
UKLANJANJE KALUSA U DOLINAMA
UNGUELA. VRH IMA UNIVERZALNI
PRICVRŠĆIVAČ I PRISTAJE VEĆINI
REZAČA.



cod.
CL7336

MUNCH PUNTA CONO CARBONIO — GRANA MEDIA

— CARBIDE BARREL BIT.
— PUNTA UGLJENIKA 2 BAREL
TIP.



cod.
CL7348

GALILEO PUNTA PALLINA DIAMANTATA — GRANA / 150

— PUNTA DIAMANTATA A SFERA
GRANDEZZA MEDIA A FORMA DI
PALLINA. IDEALE PER LA PREPA-
RAZIONE DELL'UNGHIA NATURALE
NELLA ZONA CUTICOLARE. HA
UN'ABRASIVITÀ MEDIA. LA PUN-
TA PER FRESA È DIAMANTATA E
MOLTO ROBUSTA. PERMETTE UNA
FINITURA PRECISA DEL BORDO
CUTICOLARE. STERILIZZABILE. LA
PUNTA HA L'ATTACCO UNIVERSALE
E SI ADATTA ALLA MAGGIOR PARTE
DELLE FRESE.
— BALL-SHAPED MEDIUM-SIZED
DIAMOND-COATED BALLPOINT TIP.
IDEAL FOR PREPARING THE NATU-
RAL NAIL IN THE CUTICLE AREA. IT
HAS AN AVERAGE ABRASIVENESS.
THE DRILL BIT IS DIAMOND-COATED
AND VERY ROBUST. IT ALLOWS A
PRECISE FINISH OF THE CUTICU-
LAR EDGE. CAN BE STERILIZED.
THE TIP HAS A UNIVERSAL ATTACH-
MENT AND FITS MOST CUTTERS.
— KUGLIČNI VRŠAK SREDNJE
VELIČINE DIJAMANTA S KUGLOM
U OBLIKU KUGLICE. IDEALNO ZA
PRIPREMU PRIRODNOG NOKTA U
PREDJELU KUTIKULE. IMA PROS-
JEČNU ABRAZIVNOST. BUŠILICA JE
DIJAMANTSKI PRESVUČENA I VRLO
ROBUSNA. OMOGUĆUJE PRECIZAN
ZAVRŠETAK RUBA KUTIKULA. MOŽE
SE STERILIZIRATI. VRH IMA UNIVER-
ZALNI PRICVRŠĆIVAČ I PRISTAJE
VEĆINI REZAČA.



cod.
CL7337

ARCIMBOLDO CILINDRI SMERIGLIATI

— CILINDRI DA APPLICARE SUL
MANDRINO (CL7280) PER LIMARE
E LEVIGARE LA SUPERFICIE DELLE
UNGHIE. DIVERSE GRANE DI
SMERIGLIO DISPONIBILI.
— CYLINDER TO APPLY
OVER FILE BIT (CL7280) TO FILE
AND SMOOTH NAIL. AVAILABLE
EMERY: FINE, MEDIUM, THICK.
50 CYLINDERS PER PACK.
— BRUSNI VALJAK ZA MANDRI-
NO (CL7280) ZA UKLANJANJE
POVRŠINSKOG SLOJA NOKTA TE
ZA OBRADU REKONSTRUIRANOG
NOKTA. GRADACIJA GRUBOSTI
BRUSA: FINI BRUS, BRUS SREDNJE
JAČINE, GRUBI BRUS. U PAKOVAN-
JU SE NALAZI 50 CILINDARA.

50 pz/pcs

GRANA DURA 80GRIT cod. CL7321



GRANA MEDIA 150 GRIT cod. CL7322



GRANA FINE 240 GRIT cod. CL7323



MATISSE PUNTA CONO SMERIGLIATO — GRANA / 180

— GRINDING CONE.
— FROSTED KUPA.



cod.
CL7340

GAUGIN PUNTA CONO CARBONIO — GRANA MEDIA

— CARBIDE CONE BIT N.1.
— UGLJENIKA SAVET CONE.



cod.
CL7346

GOYA PUNTA FELTRO

— FELT BIT.
— FLOMASTER.



cod.
CL7341

CARAVAGGIO PUNTA GOCCIA CARBONIO — GRANA MEDIA

— DROP BIT.
— PUNTA PAD UGLJENIKA.



cod.
CL7349

BOTTICELLI PUNTA DAINO LUCIDANTE

— PUNTA A FORMA CILINDRICA IN
DAINO PER LUCIDARE LE UNGHIE
NATURALI E RICOSTRUITE DELLE
MANI E DEI PIEDI. COMPATIBILE
CON TUTTE LE NOSTRE FRESE.
— CHAMOISE CYLINDER-SHAPE
BIT TO POLISH NATURAL AND
SCULPTED NAIL. TO USE HANDS
AND FEET'S NAIL.
— PLATNENO – METALNI POLIRNI
VRH SLUŽI ZA POSTIZANJE VISOK-
OG SJAJA PRIRODNIH I UMJETNIH
NOKTIJU. MOŽE SE KORISTITI NA
RUKAMA I NA NOGAMA.



cod.
CL7278

LIMA PROFESSIONALE BLOCK 120/180

— LIMA A MATTONCINO A GRANA MEDIO FINE. LEVIGA LE SUPERFICI RUVIDE, IDEALE PER I PIEDI. LAVABILE. IDEALE PER LA PREPARAZIONE DI UNGHIE NATURALI.
— MEDIUM FINE GRAIN BLOCK FILE. IT RUBS UP ROUGH SURFACE. PERFECT FOR FEET. WASHABLE.
— TURPIJA SREDNJE GRUBOSTI UKLANJA HRAPAVU POVRŠINU PA JE STOGA IDEALNA ZA STOPALA. MOŽE SE PRATI.



cod.
CL7053

LIMA PROFESSIONALE BLOCK 80/120

— LIMA A MATTONCINO A GRANA MEDIO FORTE. LAVABILE.
— MEDIUM THICK BLOCK FILE. WASHABLE.
— BLOK TURPIJA SREDNJE VELICINE ZRNA. MOŽE SE PRATI.



cod.
CL7054

LIMA PROFESSIONALE MIRACOLO ITALIANO

— MATTONCINO BI-FASE PER LUCIDARE LE UNGHIE. GARANTISCE ALL'UNGHIA UN EFFETTO VETRO PER LUNGO TEMPO.
PASSO 1: PASSARE VIGOROSAMENTE LA PARTE GRIGIA SU TUTTA LA LUNGHEZZA DELL'UNGHIA.
PASSO 2: LEVIGARE TUTTA LA SUPERFICIE DELL'UNGHIA CON LA PARTE BIANCA.
— BI-PHASE BLOCK TO POLISH NAIL. IT GUARANTEES A LONG LASTING GLASS EFFECT.
STEP 1: RUB NAIL UP HARDLY USING GRAY SIDE.
STEP 2: RUB NAIL UP WITH WHITE SIDE.
— OVA BI-FAZNA POLIR TURPIJA. JAMČI VRHUNSKO POLIRANJE S EFEKTOM STAKLENOG SJAJA KOJI ĆE TRAJATI DUGO VREMENA.
1 KORAK: BRZIM I PRAVILNIM POKRETIMA BIJELIM DIJELOM PRELAZITI PREKO CIJELEDUŽINE NOKTA. DO POSTIZANJA VRHUNSKOG SJAJA.
2 KORAK: UKLONITI POVRŠINSKI SLOJ NOKTA SIVIM DIJELOM TURPIJE.



cod.
CL7059

LIMA PROFESSIONALE BLOCK 120/120

— SMERIGLIO 120. GRANA FINE. PER LEVIGARE, PULIRE E SBIANCARE LA SUPERFICIE DELL'UNGHIA.
— EMERY 120. FINE GRAIN TO RUB UP, CLEAN, WHITENING NAIL SURFACE.
— JACINA 120. TURPIJA ROZI BLOK. FINA TURPIJA ZA UKLANJANJE NEČISTOĆA, BRAZDI I ZA IZBJELJIVANJE POVRŠINE NOKTA.



cod.
CL7051

Curve, dritte, colorate e sterilizzabili. Grane differenti per definire, ritoccare e dare la forma desiderata all'unghia.

Curved, straight, colored and sanitizable. Different grits to shape, define, retouch and give the right form to the nails.

Savijene, prave, u boji, mogu se sterilizirati. Različita veličina zrna koja omogućava da se oblikuje i da željena forma noktima.

PEDICURE WAND

— CARBON LIMA PER LA CALLOSITÀ DEI PIEDI. LAVABILE, STERILIZZABILE.
— CARBON FILE FOR FEET CALLOSITY. WASHABLE. IT CAN BE STERILIZED.
— UGLJENA TURPIJA ZA ODSTRANJIVANJE ZADEBLJANJA KOŽE NA STOPALIMA. MOŽE SE PRATI I STERILIZOVATI.



cod.
CL7067

LIMA PROFESSIONALE MANICURE 180

— LIMA DI LEGNO DI LUNGA DURATA ADATTA SIA ALLE UNGHIE NATURALI PER MANICURE E PEDICURE CHE PER PERFEZIONARE IL PARALLELISMO NELLA RICOSTRUZIONE DELLE UNGHIE.
— LIMA WOOD LONG LIFE IS SUITABLE TO NATURAL NAILS MANICURE AND PEDICURE THAT IS PERFECT FOR PARALLEL RECONSTRUCTION IN THE NAILS.
— WTURPIJA OD DRVETA SA VELIKOM DUŽINOM TRAJANJA POGODNA ZA TURPIJANJE PRIRODNIH NOKTIJU, ZA MANIKURU I PEDIKURU, KAO I ZA PERFEKCIONISANJE ZAVRSNOG TURPIJANJA KOD NAVOGRADNJE NOKTIJU.

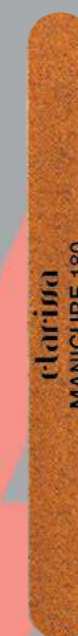

cod.
CL7076

LIMA PROFESSIONALE GHIACCIO 100/100

— LIMA PROFESSIONALE ADATTA A TUTTI I TIPI DI RICOSTRUZIONE. OTTIMA PER L'ACRILICO.
— PROFESSIONAL FILE TO USE FOR ANY KIND OF SCULPTING. PERFECT FOR GEL SCULPTING.
— TURPIJA ZA SVE TIPOVE REKONSTRUKCIJA. A OSOBITO ZA GEL SISTEM.



cod.
CL7056

clarissa

UNGHIA GIAGUARO

— ADATTE ALLE UNGHIE DAL LETTO UNGUEALE PICCOLO E NEI CASI DI ONICOFAGIA.
— PARTICULARLY ADAPT TO SMALL BED NAIL AND IN CASE OF NAIL BITING.
— OVE TIPSE SE PREPORUČUJU KOD KLJENATA S KRATKIM KREKETOM NOKTA TE KOD KLJENATA KOJI SU SKLONI GRICKANJU NOKTIJU.

50 pz/pcs

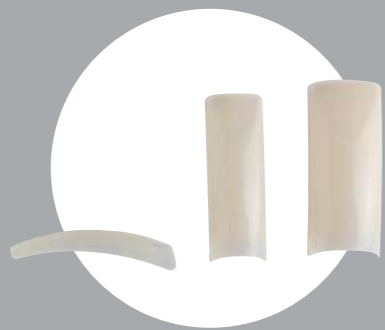

unghia n° 1
cod. CL9029

unghia n° 2
cod. CL9030

unghia n° 3
cod. CL9031

unghia n° 4
cod. CL9032

unghia n° 5
cod. CL9033

unghia n° 6
cod. CL9034

unghia n° 7
cod. CL9035

unghia n° 8
cod. CL9036

unghia n° 9
cod. CL9037

unghia n° 10
cod. CL9038

UNGHIA GIAGUARO ASSORTITA



20 pz/pcs
cod. CL9026

100 pz/pcs
cod. CL9027

250 pz/pcs
cod. CL9028

clarissa

ESSENZIALI UNGHIE
Materiale in puro abs, per una straordinaria flessibilità, adatta a tutti i tipi di unghie naturali. La particolare sottigliezza, nel punto di unione, velocizza il lavoro di mimetizzazione.

Pure abs material, extraordinary flexibility, suitable for all types of natural nails. Its particular thinness, at the junction, speeds up camouflage working.

Unghie artificiali
Artificial nails
Vještački noki

UNGHIA BIANCA

— CANDIDO COLORE BIANCO, CON GRADINI DI ATTACCATURA PER FACILITARE L'APPLICAZIONE SULLE UNGHIE NATURALI.
— CLASSIC SMILE-LINE-SHAPE BRIGHT WHITE TIP. STAGGERED JOIN POINT HELPS TO BLEND TIP OVER NAIL.
— TIPSE BIJELE BOJE IZVRSNE ZA REKONSTRUKCIJU S FRENCH BIJELIM VRHOM. VRLO JEDNOSTAVNE ZA APLIKACIJU, S UTOROM ZA PRAVILNO LIJEPLJENJE.

50 pz/pcs



unghia n° 1
cod. CL9000

unghia n° 2
cod. CL9001

unghia n° 3
cod. CL9002

unghia n° 4
cod. CL9003

unghia n° 5
cod. CL9004

unghia n° 6
cod. CL9005

unghia n° 7
cod. CL9006

unghia n° 8
cod. CL9007

unghia n° 9
cod. CL9008

unghia n° 10
cod. CL9009

UNGHIA BIANCA ASSORTITA



20 pz/pcs
cod. CL9010

100 pz/pcs
cod. CL9011

250 pz/pcs
cod. CL9012

UNGHIA QUADRA

— DESIGN DALLA PERFETTA CURVATURA ADATTO AD UNGHIE DALLA FORMA REGOLARE.
— PERFECT ROUND NAIL ADAPT TO REGULAR SHAPE NAIL.
— POSJEDUJE PERFEKTNI OBLIK NAMIJENJEN PRIRODNIM NOKTIMA PRAVILNOG OBLIKA.

50 pz/pcs



unghia n° 1
cod. CL9068

unghia n° 2
cod. CL9069

unghia n° 3
cod. CL9070

unghia n° 4
cod. CL9071

unghia n° 5
cod. CL9072

unghia n° 6
cod. CL9073

unghia n° 7
cod. CL9074

unghia n° 8
cod. CL9075

unghia n° 9
cod. CL9076

unghia n° 10
cod. CL9077

UNGHIA QUADRA ASSORTITA



100 pz/pcs
cod. CL9066

250 pz/pcs
cod. CL9067

UNGHIA PERFETTA TRASPARENTE

— MATERIALE TRASPARENTE CRISTALLIZZATO, IDEALI PER CREARE UNGHIE EFFETTO VETRO E PER LE DECORAZIONI.
— CRYSTAL CLEAR MATERIAL. PERFECT TO MAKE GLASS EFFECT NAIL AND TO DECORATE NAIL.
— IZRADENE SU OD PROZIRNOG KRISTALIZIRANOG MATERIJALA. IDEALNE SU ZA KREIRANJE EFEKTA STAKLA, POLU-PROZIRNI FADJING I ZA SVE TIPOVE DEKORACIJA.

50 pz/pcs



unghia n° 1
cod. CL9055

unghia n° 2
cod. CL9056

unghia n° 3
cod. CL9057

unghia n° 4
cod. CL9058

unghia n° 5
cod. CL9059

unghia n° 6
cod. CL9060

unghia n° 7
cod. CL9061

unghia n° 8
cod. CL9062

unghia n° 9
cod. CL9063

unghia n° 10
cod. CL9064

UNGHIA PERFETTA TRASPARENTE ASSORTITA



20 pz/pcs
cod. CL9052

100 pz/pcs
cod. CL9053

- SI RACCOMANDA DI LIMARE CON UNA PRESSIONE NON TROPPO FORTE SUL PUNTO DI UNIONE.
- PERCHÉ UTILIZZARLE: SONO UNGHIE TRASPARENTI, ESTREMAMENTE FLESSIBILI. AIUTANO NOTEVOLMENTE L'OPERATRICE A VELOCIZZARE IL LAVORO, NELLA FASE DI MIMETIZZAZIONE, RISPARMIANDO LA METÀ DEL TEMPO. LA LORO PARTICOLARE FLESSIBILITÀ SI ADATTA A QUALSIASI FORMA DI LETTO UNGUEALE.
- CON L'AIUTO DELLO SCIOGLITIP / CL2081 AGEVOLA LA MIMETIZZAZIONE DEL GRADINO.

- TO FILE THE TIP WITHOUT PRESSING TOO HARD OVER THE JOIN POINT.
- WHY USING IT? CLEAR, EXTREMELY FLEXIBLE ARTIFICIAL TIP. TIP HELPS TECHNICIAN TO QUICKLY FINALIZE ITS APPLICATION AND TO SPEED UP BLENDING TIME. TIP CAN BE EASILY ADAPT OVER NATURAL NAIL.
- SCIOGLITIP / CL2081 HELPS TO QUICKLY FINALIZE ITS APPLICATION.

- NAČIN UPOTREBE: PRIJE SAMOG LIJEPLJENJA TIPSE NA PRIRODNI NOKAT, PREPORUČA SE TURPIJANJE TIPSE NA DIJELU LIJEPLJENJA KAKO BI SE DODATNO STANJIO MATERIJAL TIPSE.
- ZAŠTO IH KORISTITI: ZATO ŠTO SU PRIRODNE PROZIRNOSTI I IZNIMNE FLEKSIBILNOSTI. PRIMJETNO UBRZAVAJU RAD, U FAZI TURPIJANJA, ŠTEDEČI GOTOVO POLOVICU VREMENA. PRILAGODAVAJU SE SVAKOM TIPI I OBLIKU NOKTA TE OSIGURAVAJU IZVRSNO PRIJANJANJE, ADHEZIJU I FLEKSIBILNOST.
- ZA KORIŠTENJE NA VJEŠTAČKIM TIPSAMA: POMOCU SCIOGLITIP / CL2081 POSTIŽE SE IZJEDNAČAVANJE PRELAZA IZMEĐU TIPSE I PRIRODNOG NOKTA.

SCIOGLITIP

— AMMORBISCE LA PLASTICA DELLE UNGHIE ARTIFICIALI
— TIP BLENDER SOFTENS PLASTIC NAIL
— TEKUCINA ZA OTAPANJE TIPSU PRIMJENA

— LINK PAG.101



COLLA

— COLLA CON PENNELLO
— GLUE WITH BRUSH
— LIJEPILO SA CETKICOM

— LINK PAG.132



COLLA UNGHIE

— **COLLA PER UNGHIE.** QUESTA COLLA SI CONTRADDISTINGUE DA TUTTE LE ALTRE IN COMMERCIO PER LE SEGUENTI CARATTERISTICHE:

- PRESA RAPIDA AL CONTATTO;
- VELOCITÀ NELL'ASCIUGARSI; PER TALI PROPRIETÀ RISULTA IDONEA A MANI ESPERTE. È ADATTA PER INCOLLARE UNGHIE ARTIFICIALI, BRILLANTINI E TUTTI I TIPI DI DECORAZIONE.
- USO: LA COLLA UNGHIE DI CLARISSA NAILS HA UN POTERE ADESIVO NOTEVOLMENTE SUPERIORE RISPETTO A TUTTE LE COLLE IN COMMERCIO, PERTANTO SI CONSIGLIA DI UTILIZZARLA IN PICCOLE QUANTITÀ. APPLICAZIONE UNGHIE ARTIFICIALI: È SUFFICIENTE MEZZA GOCCIA DI COLLA PER L'APPLICAZIONE DELLA TIP. APPLICAZIONI DECORAZIONI: IMPREGNARE CON LA COLLA UNGHIE LA PUNTA DI UN BASTONCINO D'ARANCIO E POGGIARLA SULLA DECORAZIONE CHE ANDRÀ APPLICATA SULL'UNGHIA.

— **NAIL GLUE IS DIFFERENT FROM OTHER GLUES BECAUSE OF THE FOLLOWING CHARACTERISTICS:**

- QUICK SETTING.
- QUICK DRY.

IT IS PARTICULARLY INDICATED FOR PROFESSIONAL USE. IT CAN BE USED TO GLUE FAKE NAIL, GLITTER AND OTHER KIND OF DECORATION.

- USE: CLARISSA NAILS GLUE IS STRONG, SUITABLE



3gr
cod.
CL2005

— AVVERTENZE

- TUTTE LE COLLE ESISTENTI IN COMMERCIO HANNO LA DURATA DI UN ANNO DALLA PRODUZIONE. TEMONO IL CALORE, VANNO RIGOROSAMENTE CONSERVATE IN LUOGO FRESCO, MEGLIO IN FRIGO. NON VANNO ESPOSTE SOTTO I FARETTI O LAMPADINE E NON VANNO CONSERVATE NEI CASSETTI. PER VERIFICARE LA FLUIDITÀ FAR CADERE UNA GOCCIA SU UNA SALVIETTINA; SE LA GOCCIA È COMPATTA E CADE VELOCEMENTE LA COLLA È IN PERFETTO STATO MENTRE SE CADE LENTAMENTE, FORMANDO UN FILO, LA COLLA NON POSSIEDE PIÙ LE CARATTERISTICHE ORIGINALI E NON GARANTISCE UNA BUONA ADESIONE. PER EVITARE DI FAR OSTRUIRE IL FORO DI USCITA DELLA COLLA BASTERÀ INSERIRE

UNO SPILLO DA SARTA. EVITARE IL CONTATTO CON LA PELLE. NEL CASO IN CUI LA COLLA DOVESSE CADERVI ACCIDENTALMENTE NON TENTARE DI STACCARE LE PARTI MA PULIRLE CON IL SOLVENTE UNGHIE. SCIACQUARE ABBONDANTEMENTE CON ACQUA CORRENTE. IN CASO DI CONTATTO CON GLI OCCHI, SCIACQUARE ABBONDANTEMENTE CON ACQUA FRESCA E CONSULTARE UN MEDICO. USARE IN LUOGO AREATO.

— WARNING

- EVERY GLUES ON THE MARKET LAST FOR ABOUT A YEAR. GLUE REACTS TO HEATING AND IT HAS TO BE KEPT IN A COOL PLACE, BETTER IF IN THE FRIDGE. GLUE CAN'T BE EXPOSED TO BULBS OR KEPT INTO DRAWERS. TO VERIFY FLUIDITY POURING A DROP OVER

COLLA CON PENNELLO

— **COLLA A PENNELLO.** SPECIFICA PER L'APPLICAZIONE DELLA SETA, LINO, COTONE E FIBRA DI VETRO. PER RIPARARE LE UNGHIE NATURALI, PER APPLICARE LE DECORAZIONI, IDEALI PER LE PRINCIPIANTI PERCHÉ PERMETTE DI DOSARE LE QUANTITÀ DI PRODOTTO, MA SOPRATTUTTO PERCHÉ ASCIUGA PIÙ LENTAMENTE RISPETTO ALLA COLLA UNGHIE 3GR.

- USO: PER RIPARARE LE UNGHIE NATURALI, OPACIZZARE DELICATAMENTE LA ZONA DA RIPARARE CON UNA LIMA A SMERGLIO MEDIO (150 O 180), STENDERE UNO STRATO DI COLLA SUL PUNTO DI ROTTURA, LASCIARE ASCIUGARE, APPLICARE UN SECONDO STRATO, LASCIARE ASCIUGARE. LEVIGARE CON IL MATTONCINO BLOCCO BIANCO, SPAZZOLARE PER ELIMINARE I RESIDUI DI LIMATURA, LUCIDARE CON LIMA LUCIDANTE E STENDERE UNO STRATO DI SIGILLANTE SU TUTTA LA SUPERFICIE, SUI BORDI E SOTTO L'UNGHIA.

APPLICAZIONE DI SETA, LINO E FIBRA DI VETRO: APPLICARE CON IL PENNELLO PER SATURARE LE FIBRE DEL TESSUTO PRESCELTO.

- PERCHÉ UTILIZZARLO? PERMETTE UN CONTROLLO TOTALE DELL'APPLICAZIONE SULLA TIP, SUI TESSUTI E SULL'UNGHIA NATURALE.

— **GLUE WITH BRUSH.** USE TO APPLY SILK, LINEN, COTTON AND FIBREGLASS: TO REPAIR NATURAL NAIL: TO APPLY DECORATION. GLUE WITH BRUSH IS EASY TO DOSE AND PERFECT TO BE USED BY BEGINNERS. IT DRIES SLOWER THAN NAIL GLUE 3 GR.

- USE: TO REPAIR NATURAL NAIL TURN SURFACE TO REPAIR OPAQUE USING 150 OR 180 GRAINS FILE. PUT A LAYER OF GLUE OVER NAIL BREAKING POINT AND LET IT DRY. APPLY A SECOND LAYER AND LET IT DRY. RUB NAIL UP WITH WHITE BLOCK. BRUSH OFF FILING RESIDUAL. RUB NAIL UP AGAIN WITH POLISHING FILE AND APPLY A LAYER OF SIGILLA OVER THE NAIL. ON THE SIDES AND UNDER THE NAIL. HOW TO APPLY SILK,



8gr
cod.
CL2015

A TISSUE: PERFECT CONDITION GLUE SHOULD QUICKLY DROP OVER THE ISSUE. GLUE LOST ITS ORIGINAL STATUS AND IT CAN'T GUARANTEE ADHESION WHEN GLUE WIRES APPEAR WHEN POURING AND DROP IS NOT COMPACT. TO AVOID GLUE LID OBSTRUCTION USE A PIN. AVOID CONTACT WITH SKIN. IN CASE OF CONTACT WITH SKIN CLEAN THE GLUE OFF WITH NAIL POLISH SOLVENT AND WASH WITH WATER. IN CASE OF CONTACT WITH EYES, WASH HEAVILY WITH WATER AND CONSULT A DOCTOR. USE IN A VENTILATED LOCATION.

— OBAVIJESTI

- SAVA LIJEPILA U PRODAJI IMAJU ROK TRAJANJA 1 GODINU OD TRENUTKA OTVARANJA, SKLADIŠTI SE NA HLADNOM MJESTU, NAJBOLJE U HLADNJAKU. NE SMIJU SE OSTAVALI

JATI NA SVIJETLU NITI U LADICAMA. ZA PROVJERU TEČNOSTI LIJEPILA NAKAPAJTE NA UBRUS NEKOLIKO KAPI, AKO JE KAP KOMPAKTNA I BRZO PADA LIJEPILO JE U DOBROM STANJU, AKO KAP PADA SPORO FORMIRAJUĆI SE U NIT, LIJEPILO NEMA OSNOVNE KARAKTERISTIKE I NE GARANTIRA ADEKVATNU ADHEZIJU. KAKO BI IZBJEGLI OŠTEĆIVANJE VRHA LIJEPILA UPOTRIJEBITE ŽIČICU ZA OTVARANJE. IZBJEGAVATI KONTAKT SA KOŽOM, U SLUČAJU KONTAKTA S KOŽOM ODMAH UKLONITI SA DOTIČNOG MJESTA TE ISPRATI OBILONOM KOLIČINOM VODE. U SLUČAJU KONTAKTA SA OČIMA ISPRATI SA VELIKOM KOLIČINOM VODE I OBRATITI SE LIJEČNIKU.

Colle
Glues
Ijepila

ESSENZIALI UNGHIE
Preso rapida al contatto e velocità nell'asciugarsi sono le caratteristiche fondamentali della linea colle Clarissa. Per l'applicazione della seta, lino, cotone e fibra di vetro, scegli la versione specifica con il pennello.

Key features of the Clarissa glue collection are fast track at contact and speed in dry. Better choose the specific brush version when applying silk, linen, cotton and glass fiber.

FRENCH STILO

— ATTREZZO CHE PERMETTE DI MODELLARE IL GEL PER DELINEARE PERFETTAMENTE LA LINEA DEL SORRISO EVITANDO COSÌ SBAVATURE E IMPERFEZIONI.
— GEL MODELLING TOOL TO PERFECTLY DRAW NAIL SMILE LINE.
— IGLA ZA IZVLACENJE SAVRŠENE, DUBOKE SMILE LINIJE. KORISTI SE VRLO JEDNOSTAVNO TE POMAŽE IZBJEGAVANJU UOBICAJENIH GRESKI KOJE NASTAJU PRILIKOM IZRADE FRENCH LINIJE.



cod.
CL7301

FRANCESINO CON PUNTA A SPILLO

— ATTREZZO CHE PERMETTE DI MODELLARE IL GEL PER DELINEARE PERFETTAMENTE LA LINEA DEL SORRISO EVITANDO COSÌ SBAVATURE E IMPERFEZIONI, LA SOTTILISSIMA PUNTA AIUTA LA CREAZIONE DI LAVORI DI MAGGIORE PRECISIONE.
— GEL MODELLING TOOL TO PERFECTLY DRAW NAIL SMILE LINE.
— IGLA ZA IZVLACENJE SAVRŠENE, DUBOKE SMILE LINIJE. KORISTI SE VRLO JEDNOSTAVNO TE POMAŽE IZBJEGAVANJU UOBICAJENIH GRESKI KOJE NASTAJU PRILIKOM IZRADE FRENCH LINIJE.



cod.
CL7381

POGGIADITO PER DECORARE

— SPECIALE ACCESSORIO PER LA DECORAZIONE DELL'UNGHIA. IL PARTICOLARE DESIGN È STATO SVILUPPATO PER APPOGGIARE IL DITO E TENERLO BEN FERMO DURANTE LA DELICATA FASE DELLA DECORAZIONE. VARI COLORI.
— FINGER RACK. PARTICULAR ACCESSORY TO USE WHILE DECORATING NAIL. DESIGNED TO KEEP

FINGER STILL AND COMFORTABLE WHILE APPLY FINE AND ARTICULATED DECORATION.
— DRŽAC PRSTA ZA PRECIZNO IZVODENJE NAIL ART-A SPECIJALNI DODATAK KOJI JE OSOBITO KORISTAN PRILIKOM IZVOĐENJA KOMPLICIRANIH DEKORACIJA. DIZAJNIRAN JE TAKO DA DRŽI PRST KLIJENTA MIRNIM TE U SIGURNOM I ČVRSTOM POLOŽAJU TIJEKOM MIKRO CRTANJA ILI DEKORIRANJA.



cod.
CL7305

POR-TAGEMME 24 POSTI

— COMODO CONTENITORE PER DECORAZIONI PRET A PORTER.
— GEM CONTAINER. HANDY GEM CONTAINER FOR PRET-A-PORTER DECORATION.
— PROFESIONALNI DRŽAČ MINI DEKORACIJA. KOMODNI DRŽAČ MALIH DEKORACIJA, SADRŽI 24 MJESTA ZA ČUVANJE I IZLAGANJE 24 RAZLIČITA TIPA DEKORACIJA.



cod.
CL7302

CONTENITORE DECORAZIONE

— DECORATION CONTAINER.
— DRŽAČ DEKORACIJA.



cod.
CL7304

Accessori nail art
Nail art accessories
Noki pribor

clarissa

ESSENZIALI UNGHIE
Accessori per nail art
professionale.

Accessories for
professional nail art.

NAIL ART
decoracija

NAIL
ART

ESSENZIALI
osnovni

ESSENZIALI

123

TRONCHESE UNGHIE

— TRONCHESINE IN ACCIAIO PER ESEGUIRE MANICURE E PEDICURE.
— STEEL NAIL CLIPPERS TO CUT HAND NAILS AND TOE NAILS.
— ČELIČNA GRICKALICA ZA NOKTE RUKU I NOGU.



PUNTA 1.5cm
cod.
CL7296



PUNTA 2cm
cod.
CL7379

TRONCHESINA

— TRONCHESINE IN ACCIAIO PER ESEGUIRE MANICURE E PEDICURE.
— STEEL CUTICLE CLIPPERS.
— ČELIČNE ČANJE ZA ZANOKTICE.



PUNTA 6mm
cod.
CL7294



PUNTA 4mm
cod.
CL7293

TRONCHESE UNGHIE INCARNITE

— CUTTER FOR INGROWN NAILS.
— CUTTER ZA URASLIH NOKTIJU.

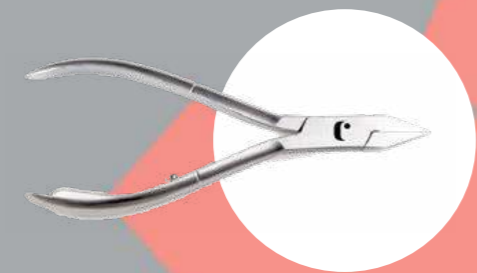

cod.
CL7368

TAGLIATIP NERO

— TAGLIAUNGHIE IN ACCIAIO DALLA FORMA ANATOMICA PER UNGHIE ARTIFICIALI.
— ERGONOMIC STEEL NAIL CLIPPER TO USE WITH ARTIFICIAL NAIL.
— ČELIČNI REZAC TIPSU ANATOMSKOG OBLIKA, KORISTI SE ZA REZANJE UMJETNIH NOKTIJU. LJUBIČASTA BOJA CRNA BOJA.



cod.
CL7269

Forbicine e tronchesi
Scissors and nippers
Škare kliješta

ESSENZIALI UNGHIE
La cura delle mani inizia anche dalla qualità delle forbicine e tronchesi per manicure.

Hand care also begins with the quality of scissors and nippers for manicure.

FORBICINA

— FORBICINA PROFESSIONALE A MOLLA IDEALE PER DEFINIRE IL TAGLIO DELLE CUTICOLE, LA LAMA PERMETTE DI RAGGIUNGERE I PUNTI PIÙ DIFFICILI LAVORANDO CON FACILITÀ GRAZIE ALLA SUA IMPUGNATURA COMODA E CON MOLLA A FERMO. PERFETTA ANCHE PER IL TAGLIO DELLE FORMINE.
— PROFESSIONAL SPRING SMALL SCISSORS IDEAL FOR DEFINING THE CUTICLE CUT, THE BLADE ALLOWS YOU TO REACH THE MOST DIFFICULT POINTS BY WORKING EASILY THANKS TO ITS COMFORTABLE HANDLE AND SPRING CLIP. ALSO PERFECT FOR CUTTING MOLDS.
— MALA PROFESIONALNA PROLJETNA ŠKARICA IDEALNA ZA DEFINIRANJE REZA KUTIKULE, OSTRICA VAM OMOGUĆAVA DA POSTIGNETE NAJTEŽE TOČKE JEDNOSTAVNIM RADOM ZAĖHALJUJUĆI UDOBNOJ DRŽANJU I ZAUSTAVLJANJU OPRUGE. TAKOĐER POGODNO ZA KALUPE ZA REZANJE.

Strumento indispensabile per una perfetta manicure
Indispensable tool for a perfect manicure



cod.
CL 7382

FORBICINA PUNTA CURVA

— SMALL SCISSORS CURVED TIP
— MALE ŠKARE ZAKRIVLJENI VRH



cod.
CL7376

PINZA STRINGIVALLI

— PRATICA, UTILE ED INDISPENSABILE PINZA IN ACCIAIO, PER CREARE UNA PERFETTA CURVATURA A C DELL'UNGHIA RICOSTRUITA SIA IN GEL SIA IN ACRILICO. LUNGHEZZA CM 15.
— PRACTICAL, USEFUL AND INDISPENSABLE STEEL TWEEZERS TO CREATE A PERFECT C-CURVE BOTH ON GEL AND ACRYLIC SCULPTED NAIL. 15 CM LONG.
— OVA PRAKTIČNA, KORISNA I NEZAMJENJIVA ČELIČNA PINCETA UPOTREBLJAVA SE ZA KREIRANJE SAVRŠENOG „C“ OBLIKA PRILIKOM REKONSTRUKCIJE GELOM ILI AKRILOM.

cod.
EN7025



FORBICINA N. 40 PUNTA CURVA

— SMALL SCISSORS N. 40 CURVED TIP
— MALE ŠKARE N. 38 ZAKRIVLJENI VRH



cod.
CL7361

FORBICINA N. 38 PUNTA DRITTA

— SMALL SCISSORS N. 38 STRAIGHT TIP
— MALE ŠKARE N. 38 PRAVI SAVJET



cod.
CL 7362

SPATOLINA DOPPIA

— DOUBLE METAL SPATULA.
— METALNA SPATULICA.

cod.
CL7373



SPINGI CUTICOLE IN ACCIAIO

— STEEL CUTICLE PUSHERS.
— POTISKIVAČ ZANOKTICA OD ČELIKA.

cod.
CL 7291



SPATOLINA PER GEL

— SPATOLINA IN METALLO CON MANICO IN GOMMA. È INDISPENSABILE PER MESCOLARE I GEL COLORATI, IN PARTICOLARE I METALLIZZATI O GLITTERATI PRIMA DI ESSERE UTILIZZATI POICHÉ IL PIGMENTO TENDE A DEPOSITARSI SUL FONDO.
— METAL SPATULA WITH RUBBER HANDLE TO STIR COLOURED GELS. GEL SHOULD BE STIR WHEN GLITTER AND/OR PIGMENT SITS ON THE BOTTOM.
— METALNA SPATULICA S GUMENOM DRŠKOM ZA MIJESANJE SVIH VRSTI GELOVA U BOJIL. NEOPHODNA JE ZA SVE OBOJANE GELOVE JER SE NAKON DUŽEG STAJANJA PIGMENT SPUSTI NA DNO POSUĐICE PA NEPROMIJESANA BOJA NEMA ŽELJENI EFEKT.

cod.
EN7027



SPINGI CUTICOLE PUNTA DOPPIA INOX

— INOX CUTICLE PUSHERS DUAL TIP.
— POTISKIVAČ ZANOKTICA OD ČELIKA SA DVA VRHA.

cod.
CL7374



SUPREMA GEL PENNELLO + SPATOLA

— PENNELLO + SPATOLA IN METALLO
— BRUSH + METAL SPATULA
— BRUSH + METAL SPATULA

— LINK PAG.115



PAD PRETAGLIATI IN ALLUMINIO

— PAD ASSORBENTI APPLICATI SU UN FOGLIO DI ALLUMINIO PER RIMUOVERE FACILMENTE LO SMALTO TRADIZIONALE E LO SMALTO SEMIPERMANENTE. RIMUOVE I GEL SOAK OFF E GLI SMALTI GLITTERATI E L'ACRILICO. UNA PERFETTA COMBINAZIONE CON GLI SMALTI SEMIPERMANENTI LEI, UTILIZZO AGEVOLATO CON IL SOLVENTE AROMA O CON IL SOLVIGEL

- RIDUCE IL CONTATTO DELL'ACETONE SULLA PELLE;
- INTRAPPOLA IL CALORE PER UNA FACILE RIMOZIONE;
- ACCELERA IL PROCESSO SOAK OFF;
- IL CLIENTE PUÒ MUOVERE LIBERAMENTE LE MANI MENTRE AVVIENE IL PROCESSO DI RIMOZIONE DELLO SMALTO O DEL GEL.

— ABSORBED SPONGE ON PRE CUT FOIL TO REMOVE QUICKLY POLISH AND GEL POLISH REMOVE SOAK OFF GEL AND STUBBORN GLITTER NAIL POLISH AND ACRYLIC. PERFECT COMPANION TO LEI POLISH EASY TO USE WITH AROMA AND SOLVIGEL

- REDUCE ACETONE CONTACT WITH SKIN;
- TRAP HEAT FOR QUICKY REMOVAL;
- SPEED UP OAK OFF PROCESS
- CLIENTS CAN FREELY MOVE THEIR HANDS WHILE SOAKING OFF GEL POLISH OR ENHANCEMENTS.

DIMENSIONE 8,5 X 10,5 CM.

— SPUZVICE SA ALUMINIJSKOM PODLOGOM. SPUZVICE PRICVRSCENE ZA ALUMINIJSKU

100 pz/pcs
cod.
CL7246



PAD PRETAGLIATI

— TAMPONI PER LA RIMOZIONE DI SMALTO, STRATO DI DISPERSIONE DEI GEL È PER LA PULIZIA DELLE UNGHIE NATURALI. TESSUTO NON TESSUTO PRIVO DI LANUGINE. TAMPONI DI ALTISSIMA QUALITÀ E SOFFICIALI AL TATTO. FORMATO PERFETTO PER IL LAVORO PROFESSIONALE. FORMATO 5X5 CM

— ABSORBENT WIPES FOR CLEANING THE NAIL SURFACE. NOV-WOVEN FABIC, LINT-FREE EASY TO CLEANING NAIL GEL & NAIL POLISH

200 pz/pcs
cod.
CL7245



MADE OF HIGH QUALITY AND SOFT PULP. PERFECT TOOL FOR PROFESSIONAL USE. 5X5CM 200PCS

— BLAZNICE ZA SKIDANJE LAKA, LJEPLJIVOG SLOJA GELA ILI ZA CISCENJE PRIRODNIH NOKTIJU. BLAZNICE SA TEKSTUROM BEZ DLACICA. PERFEKTAN OBLIK ZA PROFESIONALNI RAD. DIMENZIJE 5X5 PAKOVANJE 200 KOM



— ISTRUZIONI

- IMBIBIRE IL PAD CHE SI TROVA SULL'ALLUMINIO DI SOLVIGEL;
- APPLICARE IL PAD AL CENTRO DELL'UNGHIA E RICHIUDERE CON L'ALLUMINIO;
- LASCIARE AGIRE PER 10/15 MINUTI;
- PER LA RIMOZIONE DEI GEL SOAK OFF LASCIARE AGIRE QUALCHE MINUTO IN PIÙ;
- RIPETERE L'OPERAZIONE SE NECESSARIO.

— INSTRUCTION

- SATURATE THE SPONGE ON THE REMOVER WRAP WHIT SOLVIGEL;
 - WITH THE PAD TOUCHING THE TOP OF THE NAIL BED;
 - WRAP FOIL AROUND THE FINGER AND SECURE;
 - LEAVE FOR 10/15 MINUTE;
 - FOR SOAK OFF GEL LEAVE ONE MORE MINUTE;
 - REPEAT THE PROCESS IF NECESSARY.
- UPUTSTVO
- NATOPITI BLAZNICU KOJA SE NALAZI NA ALUMINIJSKOJ PODLOZI SA TEKUCINOM SOLVIGEL;
 - POSTAVITI BLAZNICU NA CENTRALNI DIO NOKTA I ZATVORITI ALUMINIJSKOM FOLIJOM;
 - OSTAVITI DA DJELUJE 10/15 MINUTA;
 - ZA SKIDANJE GELA SA SOAK-OFF FORMULOM OSTAVITI DA DJELUJE MALO DUZE;
 - PONOVI POSTUPAK AKO JE POTREBNO.



PAD LIP “C” I INCIN QUA ERAM TUBIC

ESSENZIALI UNGHIE
In queste pagine
elenchiamo gli
strumenti essenziali in
tutte le fasi del lavoro
dell'onicotecnico con
gli accessori più utili.

In these pages we complete
the essential products in
all of the nail technician
work phases with
other accessories.

PINCING MOLLETTINA CURVA "C"

— LA MOLLETTINA PER CURVA-C È NATA PER FACILITARE IL LAVORO DI OGNI TECNICA DELLE UNGHIE. SI TRATTA DI UNA MOLLETTINA IN MATERIALE PLASTICO-RESISTENTE AI RAGGI UV PER METTERE IN FORMA LE UNGHIE E CREARE UNA PERFETTA CURVA C. TRE SEMPLICI PASSI PER UN RISULTATO IMPECCABILE:

- RICOSTRUIRE L'UNGHIA E POLIMERIZZARE SOTTO LA LAMPADA PER QUALCHE SECONDO;
- APRIRE LA MOLLETTINA E POSIZIONARLA AI LATI DELL'UNGHIA, GRAZIE AGLI ELASTICI LA MOLLETTINA STRINGE L'UNGHIA;

• RIMETTERE L'UNGHIA CON LA MOLLETTINA SOTTO LA LAMPADA E TERMINARE LA POLIMERIZZAZIONE;

• UNA VOLTA RIMOSSA LA MOLLETTINA, L'UNGHIA AVRÀ PRESO UNA BELLISSIMA FORMA.

— THE CURVE CLIP-"C" IS CREATED TO FACILITATE THE WORK OF EACH NAIL TECHNIQUE. IT IS A PLASTIC CLIP, UV-RESISTANT TO PUT THE NAILS IN THE FORM AND CREATE A PERFECT CURVE C. THREE EASY STEPS FOR A PERFECT RESULT:

- RECONSTRUCT THE NAIL AND PUT IT UNDER THE LAMP FOR A FEW SECONDS;
- OPEN THE CLIP AND PLACE IT AT THE BOTH SIDES OF THE NAIL. THANKS TO THE ELASTICS OF THE CLIP IT HOLDS THE NAIL;
- PUT THE NAIL WITH THE CLIP UNDER THE LAMP AND END THE

POLYMERIZATION;

• WHEN YOU REMOVE THE CLIP, THE NAIL WILL TAKE A BEAUTIFUL SHAPE.

— ŠTIPALJKA ZA OBLIK C JE KREIRANA KAKO BI SE OLAKŠAO RAD TEHNIČARIMA ZA NOKTE. RIJEČ JE O PLASTIČNOJ ŠTIPALJCI KOJA JE URAĐENA OD MATERIJALA OTPORNOG NA UV ZRAKE I KOJA OMOGUĆAVA DA SE KREIRA I ZADRŽI NA NOKTIMA PERFEKTAN OBLIK C. TRI JEDNOSTAVNA KORAKA DO SAVRŠENOG REZULTATA:

- URADITI NADOGRADNJU NOKTA I SUŠITI POD LAMPOM NEKOLIKO SEKUNDI;
- OTVORITI ŠTIPALJKU I POSTAVITI JE NA NOKAT OBUHVATAJUĆI STRANE NOKTA - ZAHVALJUJUĆI SVOJOJ ELESTIČNOSTI ŠTIPALJKA STEŽE NOKAT I DRŽI GA FIKSNO;
- STAVITI NOKAT SA ŠTIPALJKOM POD LAMPU I ZAVRŠITI PROCES

cod.
CL 7356



BASTONCINI D'ARANCIO

— BASTONCINI IN LEGNO D'ARANCIO SPINGICUTICOLE. — USE TO PUSH BACK CUTICLE. — NARANCINI STAPICI ZA ZANOKTICE.

5 pz/pcs
cod.
CL7265

50 pz/pcs
cod.
CL7266



TUBICINI CURVA "C"

— UTILIZZATI NELLA RICOSTRUZIONE DURANTE L'ALLUNGAMENTO PER OTTENERE UNA MIGLIORE CURVA C. LA CONFEZIONE CONTIENE 6 GRANDEZZE DIVERSE. — USED IN THE RECONSTRUCTION DURING THE STRETCH TO GET A BETTER CURVE C. THE PACKAGE CONTAINS 6 DIFFERENT SIZES. — KORISTE U TOKU REKONSTRUKCIJA ISTEZANJE ZA BOLJE KRIVA C. PACK 6 KOM.

cod.
CL 7324



NAIL FORM REGULAR

— FORMINE MONOUSO CON GRIGLIA PREFORMATA PER RICOSTRUIRE LA LUNGHEZZA DESIDERATA A MANO LIBERA MEDIANTE ACRILICO E UV GEL. NUOVO FORMATO PER LA NAIL FORM DI CLARISSA, È STATA CREATA PER OTTENERE UN LAVORO SEMPRE PIÙ PRECISO CON UNA SEMPLICE APPLICAZIONE. LE SUE ALI LATERALI, PARTICOLARMENTE ERGONOMICHE, AVVOLGONO IL DITO PERFETTAMENTE. IL COLORE CHIARO PERMETTE ALLA TECNICA DI LAVORARE MEGLIO IL PRODOTTO IN QUANTO LA VISIBILITÀ DELLO STESSO È PIÙ CHIARA. I SEGNI DI TAGLIO AIUTANO A CAPIRE COME INSERIRE CORRETTAMENTE LA FORMINA E MANTENERE UNA PERFETTA CURVA C.

— SHAPED GRILL DISPOSABLE MOULD TO SCULPT ACRYLIC AND UV GEL BY HAND. NEW SIZE FOR CLARISSA'S NAIL FORM, WAS CREATED TO GET AN INCREASINGLY PRECISE JOB WITH A SIMPLE APPLICATION. ITS SIDE WINGS, PARTICULARLY ERGONOMIC, WRAP THE FINGER PERFECTLY. THE LIGHT COLOR ALLOWS THE TECHNIQUE TO WORK BETTER ON THE PRODUCT AS ITS VISIBILITY IS CLEARER. THE CUT MARKS HELP TO UNDERSTAND HOW TO CORRECTLY INSERT THE MOLD AND MAINTAIN A PERFECT CURVE C.

— JEDNOKRATNE ŠABLONE S DIZAJNIRANIM REŠETKAMA ZA JEDNOSTAVNIJU IZRADU OBLIKA I ODREĐIVANJE DUŽINE BILO DA SE RADI O REKONSTRUKCIJI AKRILOM ILI UV GELOM. NOVI FORMAT ZA CLARISSOV OBRAZAC ZA NOKTE STVOREN JE KAKO BI SE JEDNOSTAVNIJOM APLIKACIJOM POSTIGAO SVE PRECIZNIJI POSAO. NJEGOVA BOČNA KRILA, POSEBNO ERGONOMSKA, SAVRŠENO OMOTAJU PRST. SVJETLA BOJA OMOGUĆUJE TEHNICI DA BOLJE DJELUJE NA PROIZVODU JER JE NJEGOVA VIDLJIVOST JASNIJA. IZREZANE OZNAKE POMAŽU RAZUMJETI KAKO PRAVLJNO UMETNUTI KALUP I ODRŽAVATI SAVRŠENU KRIVULJU C.

NOVITÀ NEW

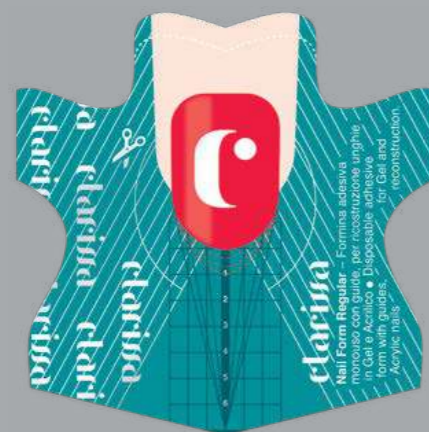

100 pz/pcs
cod.
CL7240



500 pz/pcs
cod.
CL7241

SPAZZOLINO TONDO

— SPAZZOLA PER RIMUOVERE LA POLVERE DI LIMATURA DAGLI STRUMENTI E DALLE UNGHIE. MANICO ERGONOMICO, SETOLE MORBIDE IN PURO NYLON. PIACEVOLI AL TATTO. IDEALE PER LA MANICURE E PEDICURE. — BRUSH TO REMOVE FILING DUST FROM TOOLS AND NAILS. ERGONOMIC HANDLE, SOFT BRISTLES IN PURE NYLON PLEASANT TO THE TOUCH. IDEAL FOR MANICURES AND PEDICURES. — ČETKA ZA UKLANJANJE PRAŠINE S ALATA I ČAVALA. ERGONOMSKA RUČKA, MEKANA CEKINJA U ČISTOM NAJLONU UGODNOM DO DODIRA. IDEALNO ZA MANIKURE I PEDIKURE.

cod.
CL7289



TAMPONI PRE-TAGLIATI

— TAMPONI IN CELLULOSA DI CM. 4X5, IDEALI PER RIMUOVERE LO SMALTO, PER ELIMINARE LO STRATO DI DISPERSIONE DELL'UV GEL, DI SMALTO ETC. — CELLULOSE 4X5 CM BUFFER. PERFECT TO REMOVE NAIL POLISH AND TO ELIMINATE EXTRA UV GEL. — TAMPONI OD CELLULOZE IDEALNI ZA ODSTRANJIVANJE LAKA ZA NOKTE, NEOPHODNI PRILIKOM MANIKURE I REKONSTRUKCIJE.

1000 pz/pcs
cod.
CL7292



clarissa



PASQUALINO PORTA-LIQUIDO

— CONTENITORE RICHIUDIBILE PER LA CORRETTA CONSERVAZIONE DEL LIQUIDO MONOMERO.
 — LIQUID HOLDER PASQUALINO. EASY TO CLOSE CONTAINER ADAPT TO PROPERLY PRESERVE MONOMER.
 — POSUDICA ZA CUVANJE TEKNOSTI. IDEALNA ZA MIJESANJE GELOVA I AKRILA U BOJI U SVRHU KREIRANJA NEKIH NOVIH NIJANSI. NIJE PREPORUCLJIVO ULIJEVANJE BILO KAKVIH TEKUCINA, OSOBITO MONOMERA I NAIL OFF-A.

cod.
CL7255



VASETTO CERAMICA

— CONTENITORE IN CERAMICA PER LIQUIDI E POLVERI ACRILICHE, CON TAPPO IN PLASTICA PER UNA BUONA CONSERVAZIONE DEL PRODOTTO.
 — CERAMIC CONTAINER TO CONTAIN LIQUIDS AND ACRYLIC POWDER. PLASTIC CAP HELPS TO PROPERLY PRESERVE THE PRODUCT INSIDE.
 — IDEALNA ZA SVA OTAPALA I MONOMER, ZAHVALJUJUĆI PLASTIČNOM POKLOPCU ŠTITI TEKUCINE OD HLAPLJENJA.

cod.
CL7256



CONTENITORE VETRO CON TAPPO

— PER CONTENERE I LIQUIDI E PROTEGGERLI DALLA POLVERE.
 — GLASS CONTAINER WITH CAP TO CONTAIN LIQUIDS AND TO PROTECT THEM AGAINST DUST.
 — STAKLENA POSUDICA SA POKLOPCEM. IDEALNA ZA MONOMER TEKUCINE.

cod.
CL7253



VASETTO VETRO

— CONTENITORE IN VETRO. PER LIQUIDO MONOMERO.
 — GLASS CONTAINER FOR MONOMER LIQUID AND ACRYLIC POWDER.
 — POSUDA ZA AKRIL.

cod.
CL7251



CONTENITORE REGGI SMALTO

— IN MORBIDA GOMMA PER CONTENERE FLACONI DI OGNI TIPO (PRIMER, SIGILLANTI, TOP COAT). LA PARTICOLARE INCLINAZIONE CHE ASSUME IL FLACONE NE RENDE PIÙ COMODO L'UTILIZZO ED IL MORBIDO MATERIALE È UNA PROTEZIONE CONTRO LE CADUTE ACCIDENTALI.
 — SOFT RUBBER PRIMER HOLDER TO HOST ANY CONTAINERS (PRIMER, SOVENT, TOP COAT, NAIL POLISH ETC...). HOLDER HELPS TO KEEP THE CONTAINER AT A RIGHT ANGLE AND THE SOFT RUBBER PROTECTS BY ACCIDENTAL BLOWS.
 — SAČINJEN OD MEKANE GUME OVAJ DRŽAČ OSIGURATI ĆE VAŠ PRIMER OD OSTEĆENJA I IZLIJEVANJA TEKUCINE. OLAKŠAVA PRIMJENU TE JE OPORNA NA UDARCE.
 UPOZORENJE: PRIMER JE TEKUĆINA KOJA NADRAŽUJE KOŽU, MOŽE PROUZROKOVATI ALERGIJE I OŠIP. STOGA JE POTREBNO VRLO PAŽLJIVO RUKOVATI OVOM TEKUCINOM.

cod.
CL7252



CONTENITORE DOPPIO IN PLASTICA

— ACCESSORIO STUDIATO PER CONTENERE LE POLVERI ACRILICHE E IL PENNELLO. ADATTO PER MISCELARE VARI MATERIALI TRA LORO (POLVERI ACRILICHE O GEL CON GLITTER, OLOGRAMMI, PERLINE ECC).
 — DOUBLE CONTAINER. ACCESSORY TO CONTAIN ACRYLIC

cod.
CL7254



POWDER AND BRUSH. PERFECT TO PROPERLY MIX MATERIALS (ACRYLIC POWDER, GLITTER GEL, HOLOGRAMS, PEARLS, ETC.).
 — DVOSTRANA POSUDA. PRIBOR NAMIJENJEN ZA DRŽANJE AKRILNIH PRAHOVA I CETKICA. PRAKTIČAN ZA MIJESANJE RAZLIČITIH VRSTA MATERIJALA (AKRILNIH PRAHOVA ILI GELOVA SA SLJOKICAMA, BISERIMA, HOLOGRAMIMA, ITD.).

clarissa PMU MICROBLADING

NEW



**RE-
INK**
tattoo
Remove 1

RE-INK PMU
your skin pigment &
tattoo
remover
PMU clarissa

RE-INK È LA SOLUZIONE CHE ASPETTAVI! RE-INK È UNA SOLUZIONE ECONOMICA PER IL TRATTAMENTO DEL PIGMENTO E DEL TATUAGGIO CHE PORTA ALLO SCHIARIMENTO E ALLA RIMOZIONE

Re-Ink is the solution you've been waiting for! Re-ink is an economical solution for pigment and tattoo treatment that leads to lightening and removal.

Pag 150

Over 35 years of experience and a full line of equipment, meet the needs of thousands of professionals, specialized in the field of semi-permanent make-up and dermopigmentation.

Oltre 35 anni di esperienza e una linea completa di attrezzature, rispondono alle esigenze di migliaia di professionisti, specializzati nel settore del trucco semipermanente e della dermopigmentazione.

SEMPERMANENT
CORRECTIVE MAKEUP
šminika polu
trajni korektiv

135 TRUCCO SEMIPERMANENTE
CORRETIVO

crea il tuo
COLORE
 make your own color

MICRO-PIGMENTI MISCELABILI *Mixable*

— STRAORDINARI COLORI DALLA LEGGERA E CREMOSA VISCOSITÀ SU BASE ACQUOSA ADATTI A TUTTE LE PROCEDURE DI MICROPIGMENTAZIONE. PENETRANO E ASCIUGANO RAPIDAMENTE UNA VOLTA INIETTATI NELLA PELLE. FORMULAZIONE E COLORAZIONI ADATTE ALLE DIVERSE ORIGINI ETNICHE DELLA PELLE. PREGIATA SCELTA DI PIGMENTI PER ESSERE USATI TRANQUILLAMENTE SU PELLI GRASSE E DALLA TONALITÀ SCURA. I MICROPIGMENTI SI CONFORMANO CON OGNI ASPETTO DI QUALITÀ E SICUREZZA STANDARD, INCONTRANDO LE RICHIESTE INTERNAZIONALI DEL MINISTERO DELLA SALUTE. APPROVATI DALLA FDA AMERICANA, SONO CONFORMI ALLE NORME CEE. INGREDIENTI, LOTTO E SCADENZA SONO INDICATI SU OGNI FLACONE.

— EXCELLENT WATER BASE PIGMENTS WITH A LIGHT CREAMY VISCOSITY. STANDARD CONSISTENCY FOR ALL MICROPIGMENTATION PROCEDURES. QUICK PENETRATION AND DRYING ONCE IMPLANTED INTO THE SKIN, ALLOWS FOR DEEP STAYING POWER. EXCELLENT FOR ALL PROCEDURES AND SKIN ETHNICITIES. TOP PIGMENT CHOICE FOR OILY AND DARK SKIN TONE CLIENTS. THE MICROPIGMENTS COMPLIES WITH ALL ASPECTS OF QUALITY AND SAFETY STANDARDS, MEETING HEALTH AUTHORITY REQUIREMENTS WORLDWIDE. IS MADE FROM UNITED STATES FDA APPROVED, COMPLIES WITH CEE LAWS. INGREDIENTS, LOT AND DATE CODES ARE INDICATED ON EVERY MICROPIGMENTS LABEL.

10ml



MICRO-PIGMENTI LABBRA

— BELLISSIMI PIGMENTI DA USARE PURI O MISCELABILI TRA LORO PER OTTENERE NUANCE MOLTO NATURALI PER EFFETTI NUDE, OP- PURE VIVACI E BRILLANTI PER EFFETTO GLOSS O ROSSETTO COME

DETTA L'ULTIMA MODA. HANNO UNA CONSISTENZA CREMOSA CHE NE FACILITA LA PIGMENTAZIONE.

— LIPS PIGMENT. BEAUTIFUL PIGMENTS TO BE USED PURE OR BLENDING WITH EACH OTHER TO OBTAIN VERY NATURAL NUANCES FOR NUDE EFFECTS, OR BRIGHT AND SHINY FOR THE EFFECT OF GLOSS OR LIPSTICK AS IT RECALLS THE LATEST FASHION. THEY HAVE A CREAMY CONSISTENCY THAT FACILITATES PIGMENTATION



**CORALLO
 TP3000**

1- rosso / arancione
 2- warm / neutral
 3- solo per labbra



**FRAGOLA
 TP3001**

1- rosso / arancione
 2- warm
 3- solo per labbra



**TERRACOTTA
 TP3002**

1- rosso / marrone
 2- cool



**ROSSO
 INTENSO
 TP3003**

1- rosso / giallo
 2- cool / neutral
 3- solo per labbra



**LAMPONE
 TP3004**

1- rosso / rosa
 2- cool
 3- solo per labbra



**CILIEGIA
 TP3005**

1- rosso
 2- cool
 3- solo per labbra



**ROSSO
 GRANADA
 TP3006**

1- arancione / rosa
 2- cool
 3- solo per labbra



**ARAGOSTA
 TP3007**

1- rosso / arancione
 2- warm



**ROSSO
 MATTONE
 TP3008**

1- rosso / marrone
 2- cool
 3- colore opaco



**ROSSO
 CARMINIO
 TP3009**

1- rosso / rosa
 2- cool
 3- colore opaco

MICRO-PIGMENTI SOPRAC- CIGLIA

— PIGMENTI DAL TONO REALISTICO SI MANTENGONO INALTERATI PER LUNGO TEMPO SBIADENDO SENZA

VIRAGGI. HANNO UN'OTTIMA CREMOSITÀ SONO ADATTI SIA AL DERMOGRAFO CHE AL MICROBLADING, SI POSSONO USARE SIA PURI CHE MISCELATI TRA LORO

— REALISTIC TONE PIGMENTS REMAIN UNALTERED FOR A LONG TIME FADING WITHOUT COLOR CHANGES. THEY HAVE A VERY GOOD CREAMINESS AND ARE SUITABLE BOTH FOR DEMOGRAPHICS AND MICROBLADING. THEY CAN BE USED PURE OR MIXED TOGETHER



**GRIGIO
 TP1000**

1- nero / grigio
 2- cool



**CASTANO
 MEDIO
 TP1001**

1- marrone / giallo
 2- neutral



**CASTAGNA
 TP1002**

1- marrone / giallo
 2- neutral



**MARRONE
 CHIARO
 TP1003**

1- marrone / giallo
 2- neutral



**MARRONE
 MIELE
 TP1004**

1- marrone / rosso
 2- neutral



**MARRONE
 NERO
 TP1005**

1- marrone / nero
 2- cool



**GIANDUVIA
 TP1006**

1- marrone / giallo
 2- neutral

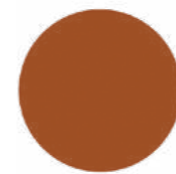

**MARRONE
 RAMATO
 TP1007**

1- marrone / rosso
 2- warm



**MARRONE
 MEDIO
 TP1008**

1- marrone / giallo
 2- neutral



**MARRONE
 SCURO
 TP1010**

1- marrone / giallo
 2- cool



**NOCCIOLA
 TP1012**

1- marrone / giallo
 2- neutral



**MARRONE
 CENERE
 TP1013**

1- marrone / neutro
 2- neutral

MICRO-PIGMENTI OCCHI

— IDEALI SIA PER DELINEARE CHE PER SFUMARE, PURI O MISCELATI TRA LORO PER OTTENERE LA NUANCE PIÙ APPROPRIATA AD OGNI SGUARDO

— IDEAL BOTH TO OUTLINE AND TO BLEND. PURE OR MIXED TOGETHER TO OBTAIN THE MOST APPROPRIATE NUANCE FOR EACH LOOK



**NERO
 TP2001**

1- nero
 2- cool



**NERO
 MARRONE
 TP2002**

1- nero / marrone
 2- cool



**BLU
 TP2003**

1- blue
 2- cool
 3- sfumatura



**VERDE
 SCURO
 TP2004**

1- verde / blue
 2- cool
 3- sfumatura



**GRIGIO
 SCURO
 TP2006**

1- nero / grigio
 2- cool
 3- tricopigmentazione



**MARRONE
 DORATO
 TP2008**

1- marrone
 2- warm

1- COLORE EFFETTIVO / EFFECTIVE COLOR
 2- TEMPERATURA / TEMPERATURE
 3- NOTE

CONTENITORE PER COLORE

— SUPPORTO IN POLICARBONATO TRASPARENTE DOVE ALLOGGIARE I TAPPINI PER CONTENERE IL COLORE.

— TRANSPARENT POLYCARBONATE SUPPORT TO PLACE THE CAPS THAT CONTAIN THE COLORS.



cod.
 TP205

COLORE

crea il tuo COLORE make your own COLOR

— INDISPENSABILI PER CORREGGERE COPRIRE O CAMUFFARE VIRAGGI IMPERFEZIONI E FORME ASIMMETRICHE. INSOSTITUIBILI PER RISULTATI ECCELLENTI SU

VECCHI LAVORI MALE ESEGUITI. PURI O MISCELATI TRA LORO PER ADATTARSI AD OGNI ESIGENZA.

— INDISPENSABLE TO CORRECT COVER OR CAMOUFLAGE CHANGES IN IMPERFECTIONS AND ASYMMETRIC FORMS. IRREPLACEABLE FOR EXCELLENT RESULTS ON OLD

BADLY EXECUTED JOBS. PURE OR MIXED TOGETHER TO ADAPT TO EVERY NEED.

MICROPIGMENTI CORRETTORI E ADDITIVI CAMOUFLAGE

— ADDITIVES CAMOUFLAGE PIGMENT



GIALLO TP4007
1- giallo
2- warm



SENAPE TP4004
1- marrone / giallo



GIALLO OCRA TP4005
1- giallo
2- warm



ARANCIO TP4006
1- rosso / marrone
2- warm

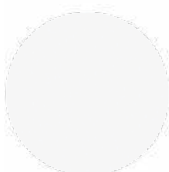

BIANCO TP4000
1- beige / bianco
2- cool
3- additivo



ARANCIONE INTENSO TP4002
1- arancione / giallo
2- warm
3- solo per labbra



BEIGE TP4003
1- bianco / rosa
2- neutral

MICROPIGMENTI CAMOUFLAGE

— CAMOUFLAGE PIGMENT



CIPRIA TP5000
1- rosa / grigio
2- cool



PELLE 1 TP5004
1- marrone / giallo
2- neutral



CIPRIA SCURO TP5001
1- rosa / arancione
2- neutral



NATURALE SCURO TP5002
1- rosa / giallo
2- warm



MALVA TP5003
1- rosa / arancione
2- cool



PELLE 2 TP5005
1- beige
2- warm



PELLE 3 TP5006
1- beige / arancione
2- warm

DERMOGRAFO TWILIGHT

— TWILIGHT È LA LINEA PIÙ INNOVATIVA DELLA SERIE IVOK. RISPETTO ALLO STANDARD MONDIALE È STATA REALIZZATA PER ESSERE IL DISPOSITIVO DI MICRO-PIGMENTAZIONE PIÙ SILENZIOSO DEL MONDO. ANNI DI RICERCA SONO STATI INVESTITI NELLO SVILUPPO E NEI TEST PER RAGGIUNGERE QUESTO DESIGN RIVOLUZIONARIO.

— TWILIGHT IS THE MOST INNOVATIVE LINE IN THE IVOK SERIES. COMPARED TO THE WORLD STANDARD IT WAS DESIGNED TO BE THE QUIETEST MICRO-PIGMENTATION DEVICE IN THE WORLD. YEARS OF RESEARCH HAVE BEEN INVESTED IN DEVELOPMENT AND TESTING TO ACHIEVE THIS REVOLUTIONARY DESIGN.



MECCANISMO DI QUALITÀ / QUALITY MECHANISM

- MOTORE TEDESCO DI ALTA QUALITÀ
- HIGH QUALITY GERMAN ENGINE
- SUPPORTO MASSIMO A BASSA VELOCITÀ
- MAXIMUM SUPPORT AT LOW SPEED
- OTTIMA POTENZA ECCELLENTE POWER
- EXCELLENT POWER



ESTREMAMENTE SILENZIOSO / EXTREMELY SILENT

- CUSCINETTO GIAPPONESE
- JAPANESE BEARING
- DESIGN MECCANICO
- MECHANICAL DESIGN
- BASSA VIBRAZIONE
- LOW VIBRATION



NEW

cod. TP40

PRESA SICURA / FIRM GRIP

- DESIGN ERGONOMICO
- ERGONOMIC DESIGN
- FORMA SOTTILE E SINUOSA
- SLIM AND CURVY SHAPE
- LEGGERO • LIGHT WEIGHTED

IMPIANTO STABILE / STABLE IMPLANTATION

- LUNGHEZZA DELL'AGO RIDOTTA
- SHORTEN NEEDLE LENGTH
- FERMEZZA E PRECISA
- FIRMNESS AND CONSISTENCY

REGOLAZIONE FACILE / EASY ADJUSTMENT

- DESIGN INCURVATO • INCURVATURE DESIGN
- FACILE SMONTAGGIO E REGOLAZIONE
- EASY DISASSEMBLING AND ADJUSTMENT

ALTA ASSORBENZA DEL PIGMENTO / HIGH PIGMENT ABSORPTION

- PROGETTATO PER UN'OTTIMA VENTILAZIONE • AIR VENTILATION DESIGN
- DOPPIO ASSORBIMENTO DEL COLORE
- DOUBLE PIGMENT ABSORPTION

NON SCHIZZA / NO SPLASH

- QUALITÀ DI PRODUZIONE ACCURATA
- ACCURATE MANUFACTURING QUALITY
- PERCORSO DELL'AGO PIÙ LUNGO
- LONGER NEEDLE TIP ROUTE
- L'IMPIANTO DRITTO PREVIENE GLI SCHIZZI DI PIGMENTO • STRAIGHT IMPLANTATION PREVENTS SPLASH

AGHI / NEEDLES + TIPS / PUNTE

- Single + Single
- Double + Double
- Triple + Regular
- Four Flat + Four Flat
- Five + Regular
- Six Flat + Six Flat

10ml cod. TP0000

RE-INK

— SOLUZIONE PER IL TRATTAMENTO DEL PIGMENTO E DEL TATUAGGIO CHE PORTA ALLO SCHIARIMENTO E ALLA RIMOZIONE DELLO STESSO. RE-INK NON CONTIENE INGREDIENTI CHE DANNEGGIANO LA MELANINA DELLA PELLE, NON È TOSSICO E NON È ACIDO. CON UN'APPLICAZIONE PROFESSIONALE, GRAZIE ALLA SUA SOLUZIONE SALINA IPERTONICA RE-INK LIBERA I PIGMENTI PORTANDOLI IN SUPERFICIE; I PIGMENTI VENGONO RIMOSI INTRODUCENDO LA SOLUZIONE NELLO STRATO DI PELLE DOVE SI TROVA IL PIGMENTO ATTRAVERSO IL DERMOGRAFO O ATTRAVERSO IL MICROBADING.

— SOLUTION FOR THE TREATMENT OF PIGMENT AND TATTOO THAT LEADS TO LIGHTENING AND REMOVAL. RE-INK DOES NOT CONTAIN INGREDIENTS THAT DAMAGE THE SKIN'S MELANIN, IS NOT TOXIC AND IS NOT ACIDIC. WITH A PROFESSIONAL APPLICATION, THANKS TO ITS HYPERTONIC SALINE SOLUTION RE-INK FREES THE PIGMENTS BRINGING THEM TO THE SURFACE; THE PIGMENTS ARE REMOVED BY INTRODUCING THE SOLUTION INTO THE SKIN LAYER WHERE THE PIGMENT IS FOUND THROUGH THE DERMOGRAPH OR THROUGH MICROBADING.

— PERCHÉ USARLO MOLTE PERSONE VOGLIONO RIMUOVERE O CORREGGERE UN LAVORO FATTO MALE E DI SOLITO SI CONSIGLIA IL LASER, RE-INK È UN'OTTIMA ALTERNATIVA A QUESTE RICHIESTE

— WHY USE IT MANY PEOPLE WANT TO REMOVE OR CORRECT A JOB DONE BADLY AND WE USUALLY RECOMMEND THE LASER, RE-INK IS AN EXCELLENT ALTERNATIVE TO THESE REQUESTS

— COLORI RE-INK RIMUOVE TUTTI I COLORI.

— COLORS RE-INK REMOVES ALL COLORS.

— DURATA TRATTAMENTO L'INTERO TRATTAMENTO PUÒ DURARE DA 30 A 60 MINUTI. SI CONSIGLIA L'USO DI UN PRODOTTO ANALGESICO.

— TREATMENT DURATION THE ENTIRE TREATMENT CAN LAST FROM 30 TO 60 MINUTES. THE USE OF AN ANALGESIC PRODUCT IS RECOMMENDED.

RE-INK your skin PMU pigment & tattoo remover

KIT IPRO TWILIGHT MACHINE



NEW

- penna twilight
 - twilight pen
- console iPRO
 - iPRO console
- pedale con filo
 - pedal with wire

- 6 differenti aghi, uno per tipologia
 - 6 different needles, one by type

cod. TP40

AGHI / NEEDLES TWILIGHT COMBO 10 pz/pcs

NEW



- | | | |
|---------------------|------------------------|-----------------------|
| SINGLE
cod. TP41 | TRIPLE
cod. TP43 | FIVE
cod. TP45 |
| DOUBLE
cod. TP42 | FOUR FLAT
cod. TP44 | SIX FLAT
cod. TP46 |

DERMOGRAFO SILVER LINE

- SET PMU & TATTOO SILVER LINE**
- RIVESTIMENTO DEL MOTORE
 - ENGINE CASE
 - RIVESTIMENTO FRONTALE
 - FRONT CASE
 - MANICO DELL'APPARECCHIO
 - DEVICE HANDLE
 - PUNTALE • POINT
 - AGO • NEEDLE
 - CUSTODIA DELL'AGO
 - NEEDLE CASE
 - GUARNIZIONE • TRIMMING
 - REGOLATORE DI VELOCITÀ
 - SPEED CONTROL
 - ADATTATORE AC / AC ADAPTER

FUNZIONA CON PEDALE DA ACQUISTARE A PARTE

- PEDAL NOT INCLUDED

- CARATTERISTICHE TECNICHE / TECHNICAL SPECIFICATIONS:**
- 3-5 VOLT DC VOLTAGE
 - 9500 RPM SPEED
 - TORSION 3.9G
 - 0.38W OUTPUT
 - POWER SUPPLY 350 MILLIAMPS MAX
 - 4 DIVERSE LIVELLI DI VELOCITÀ
 - 4 DIFFERENT SPEED LEVELS

COMBO GRIP-MANICOTTO

- COMBO GRIP SILVER SLEEVE

5 pz/pcs
cod. TP77/5

50 pz/pcs
cod. TP77



VARIATORE
- REGULATOR SILVER LINE

cod. TP70V



ADATTATORE
- ADAPTER SILVER LINE

cod. TP70A



PEDALE
- PEDALE SILVER LINE

cod. TP76

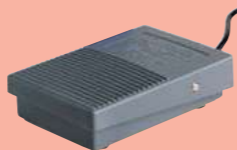

- QUALITÀ SUPERIORE

E RISPETTO DEI REQUISITI DEL MINISTERO DELLA SALUTE

- AGHI DISPONIBILI IN SINGOLO, DOPPIO (PIATTO), TRIPLO (TONDO) E DA CINQUE (TONDO)

- SUPERIOR QUALITY

AND COMPLIES WITH HEALTH DEPARTMENT REQUIREMENTS

- NEEDLES AVAILABLE IN SINGLE, DOUBLE (FLAT) TRIPLE (ROUND) AND FIVE (ROUND)

- STERILIZZAZIONE CON RAGGI GAMMA

PER GARANTIRE UN ELEVATO STANDARD DI SICUREZZA

- STERILIZATION WITH GAMMA RAY

FOR HIGH STANDARD SAFETY REQUIREMENT

GUARNIZIONE MONOUSO / DISPOSABLE GASKET

IL DESIGN ANTI-RIFLUSSO BLOCCA EFFICACEMENTE IL PIGMENTO, IL SANGUE O I FLUIDI CORPOREI AL FINE DI PREVENIRE EFFICACEMENTE LE INFEZIONI

- ANTI-BACKFLOW DESIGN EFFECTIVELY BLOCK THE PIGMENT, BLOOD OR BODY FLUIDS IN ORDER TO EFFICIENTLY PREVENT THE INFECTION.

PUNTA DELLA MACCHINA / MACHINE TIP

ELEMENTO DI CONVEZIONE DELL'ARIA PER UN ADEGUATO PIGMENTO IN UN'UNICA OPERAZIONE CHE FAVORISCE L'EFFICIENZA

- ELEMENT OF AIR CONVECTION FOR SUFFICIENT PIGMENT AT ONE OPERATION PROMOTES THE EFFICIENCY FOR THE SPECIAL DESIGN OF THE MACHINE TIP.

cod. TP70



INVOLUCRO MONOUSO / DISPOSABLE CASING

IGIENICO SICURO E CONVENIENTE

- HYGIENIC SECURE AND CONVENIENT.

CARTER AUTOCLAVE / AUTOCLAVE CASING

RESISTENTE, RIMOVIBILE E RESISTENTE AL CALORE PER L'ANTI-SEPSI

- DURABLE, DETACHABLE AND HEATPROOF FOR ANTI-SEPSIS.

- TRIPLA PROTEZIONE SISTEMA DI MASSIMA SICUREZZA

L'AGO A FORMA DI "L" È FISSATO MECCANICAMENTE ALL'INTERNO DELLA FESSURA DELLA CAMERA INTERNA E ULTERIORMENTE BLOCCATO IN POSIZIONE, DA UN ANELLO DI SICUREZZA A QUATTRO PUNTI, CHE RENDE PRATICAMENTE IMPOSSIBILE L'ESPULSIONE ACCIDENTALE DELL'AGO.

NESSUNA ESPULSIONE ACCIDENTALE DELL'AGO

OGNI GRUPPO DI AGHI COMBINATI, È IN UN RESISTENTE MATERIALE TERMORETRAIBILE, PER FISSARE

DOPPIAMENTE L'AGO ALL'INTERNO DELL'ALBERO DELLA CAMERA DELL'AGO, FORNENDO UNA PROTEZIONE SECONDARIA CONTRO L'ESPULSIONE ACCIDENTALE DELL'AGO.

PROTEZIONE SUPPLEMENTARE DELLA SALUTE

TUTTI GLI AGHI COMBINATI "3E" SONO SIGILLATI IN UN TUBO PROTETTIVO IN PLASTICA, CHE OFFRE UNA TRIPLA PROTEZIONE. IL TUBO PROTETTIVO ELIMINA IL CONTATTO DIRETTO DELL'AGO DURANTE IL MONTAGGIO E LO SMONTAGGIO DELLA MACCHINA, PROTEGGENDO LA SALUTE E IL TECNICO. IL TUBO PROTETTIVO PROTEGGE ANCHE LA PUNTA DELL'AGO DA EVENTUALI DANNI.

- TRIPLE PROTECTION ESSENTIAL SAFETY DESIGN

THE "L" SHAPED NEEDLE IS MECHANICALLY FASTENED WITHIN THE INNER CHAMBER SLOT IS FURTHER SECURED IN PLACE BY A FOUR POINT SAFETY LOOP THAT MAKES ACCIDENTAL NEEDLE EJECTION VIRTUALLY IMPOSSIBLE.

ELIMINATES ACCIDENTAL NEEDLE EJECTION

EACH COMBO NEEDLE ASSEMBLY IS IN A DURABLE HEAT SHRINK MATERIAL TO DOUBLY SECURE

THE NEEDLE WITHIN THE NEEDLE CHAMBER SHAFT PROVIDING A SECONDARY GUARD AGAINST ACCIDENTAL NEEDLE EJECTION.

EXTRA HEALTH PROTECTION

ALL "3E" COMBO NEEDLE ARE PACKAGED IN A PLASTIC NEEDLE GUARD TUBE WHICH PROVIDES TRIPLE PROTECTION. THE NEEDLE GUARD TUBE ELIMINATES DIRECT NEEDLE CONTACT DURING ASSEMBLY AND DISASSEMBLY OF MACHINE, PROTECTING THE HEALTH AND TECHNICIAN. THE NEEDLE GUARD ALSO PROTECTS THE NEEDLE POINT FROM DAMAGE.

TWILIGHT & SILVER LINE COMPARAZIONE / COMPARISON

	TWILIGHT	SILVER LINE
NEEDLE	Cartuccia: Ago e punta combinati insieme e interamente monouso • Cartridge: Needle and tip combined together and entirely disposable	Tradizionale: Ago e punta separati. Monouso • Traditional: Needle and tip separated. Single use
POWER	Opzioni: 0-99 dal macchinario digitale iPRO • Options: 0-99 from the iPRO digital machine	Opzioni: 0-4 • Options: 0-4
ADVANCED	1- Colorazione più igienica e più stabile grazie all'ago nella cartuccia • More hygienic and more stable coloring thanks to the needle in the cartridge 2- Ampia gamma di opzioni di potenza per un lavoro più efficace (una colorazione più rapida per la pelle è una buona opzione per estetisti esperti e di buon livello) • Wide range of power options for more effective work (faster skin coloring is a good option for experienced and good beauticians)	1- Facia di prezzo più bassa • Lowest price range 2- Più facile ed indicata per i principianti • Easier and more suitable for beginners

PUNTALE PER AGO 1 PUNTA

— POINTS FOR NEEDLE SILVER LINE.



5 pz/pcs
cod.
TP75/5

50 pz/pcs
cod.
TP75

PUNTALE MULTI PUNTE

— MULTIPLE POINTS SILVER LINE.



5 pz/pcs
cod.
TP78/5

50 pz/pcs
cod.
TP78

GUARNIZIONE DI PROTEZIONE

— PROTECTION TRIM SILVER LINE.



5 pz/pcs
cod.
TP79/5

50 pz/pcs
cod.
TP79

AGHI DERMOGRAFO

— NEEDLE TIP SILVER LINE.

AGO 1 PUNTA

— 1 NEEDLE TIP SILVER LINE.

5 pz/pcs
cod.
TP71/5

50 pz/pcs
cod.
TP71



AGO 2 PUNTE

— 2 NEEDLE TIP SILVER LINE.

5 pz/pcs
cod.
TP72/5

50 pz/pcs
cod.
TP72



AGO 3 PUNTE

— 3 NEEDLE TIP SILVER LINE.

5 pz/pcs
cod.
TP73/5

50 pz/pcs
cod.
TP73



AGO 5 PUNTE

— 5 NEEDLE TIP SILVER LINE.

5 pz/pcs
cod.
TP74/5

50 pz/pcs
cod.
TP74



AGO 1 PUNTA TECNICA SILK TI

— AGO A UNA PUNTA PIÙ SOTTILE DEI NORMALI AGHI. SPECIFICO PER REALIZZARE LA TECNICA PELO GIAPPONESE.

— THINNER TIP NEEDLE, SPECIFIC TO REALIZE THE JAPANESE (PELO A PELO) EYEBROWS TECHNIQUE.

5 pz/pcs
cod.
TP60/5

50 pz/pcs
cod.
TP60



C-MANUAL PEN

— MANUAL PEN STERILIZZABILE
• LE NOSTRE MANUAL PEN E LAME SONO DI ALTISSIMA QUALITÀ E CONFORMI ALLA COSMETOLOGIA CON REQUISITI INTERNAZIONALI
• STERILIZZAZIONE CERTIFICATA DA RAGGI GAMMA, CONFORME ALLE LINEE GUIDA DI STERILIZZAZIONE DEL GOVERNO • GLI AGHI SONO IN ACCIAIO INOSSIDABILE
• MENO VIBRAZIONI PER UNA ECCELLENTE STABILITÀ.
— STERILIZABLE MANUAL PEN
• OUR MANUAL PEN AND BLADES ARE OF SUPERIOR QUALITY AND CONFORM TO COSMETOLOGY AND INTERNATIONAL REQUIREMENTS
• STERILIZATION CERTIFIED BY GAMMA RAYS, IN COMPLIANCE WITH GOVERNMENT STERILIZATION GUIDELINES • NEEDLES ARE MADE OF STAINLESS STEEL • EXCELLENT STABILITY, LESS VIBRATION.

cod.
TP511

PENNA MANUALE USA E GETTA TRASPARENTE

— IMPUGNATURA ERGONOMICA
• È LEGGERISSIMA MA STUDIATA APPPOSITAMENTE PER ACCOGLIERE GLI AGHI • IL SISTEMA BREVETTATO NON FA OSCILLARE L'AGO
• IL SISTEMA A CROCE DELLA PUNTA DELLA PENNA È STATO STUDIATO PER TUTTI I TIPI DI AGHI
• È POSSIBILE L'INSERIMENTO DELLA DOPPIA LAMA • DISPOSABLE MANUAL PEN.
— TRANSPARENT MANUAL DISPOSABLE PEN
• ERGONOMIC HANDLE • IT IS LIGHTWEIGHT BUT SPECIALLY DESIGNED TO ACCOMMODATE NEEDLES • THE PATENTED SYSTEM DOES NOT SWING THE NEEDLE
• THE PEN TIP CROSS SYSTEM IS DESIGNED FOR ALL TYPES OF NEEDLES • IT IS POSSIBLE TO INSERT THE DOUBLE BLADE • DISPOSABLE MANUAL PEN.

1 pz/pcs
cod.
TP512



C-7 BLADE

— PER DISEGNARE SOPRACCIGLIA SOTTILI CON I PELI MORBIDI
• PER TUTTI I TIPI DI PELLE
• CORPO IN PLASTICA FLESSIBILE
— TO CREATE THIN EYEBROWS WITH SOFT HAIR
• FOR ALL TYPES OF FLEXIBLE PLASTIC BODY SKIN

50 pz/pcs
cod.
TP550



C-9 BLADE

— PER DISEGNARE SOPRACCIGLIA SOTTILI CON PELI ISPIDI
• PER TUTTI I TIPI DI PELLE
• CORPO IN PLASTICA FLESSIBILE
— TO DESIGN ROUGH AND THIN EYEBROWS
• FOR ALL TYPES OF FLEXIBLE PLASTIC BODY SKIN.

50 pz/pcs
cod.
TP551



C-11 BLADE

— PER DISEGNARE SOPRACCIGLIA E LABBRA, TRUCCO INTERNO
• PER TUTTI I TIPI DI PELLE
• CORPO IN PLASTICA FLESSIBILE
— FOR EYEBROWS AND LIP INNER MAKEUP
• FOR ALL TYPES OF FLEXIBLE PLASTIC BODY SKIN

50 pz/pcs
cod.
TP552



5 pz/pcs
cod.
TP530

5 pz/pcs
cod.
TP531

5 pz/pcs
cod.
TP532

C-12 BLADE

— PER DISEGNARE SOPRACCIGLIA MEDIE, TUTTI I TIPI DI PELI
• PER TUTTI I TIPI DI PELLE
• CORPO IN PLASTICA FLESSIBILE
— FOR CREATING AVERAGE EYEBROWS, ALL HAIR TYPES
• FOR ALL TYPES OF FLEXIBLE PLASTIC BODY SKIN

50 pz/pcs
cod.
TP553



C-14 BLADE

— PER DISEGNARE SOPRACCIGLIA FOLTE
• PER TUTTI I TIPI DI PELLE
• CORPO IN PLASTICA FLESSIBILE
— FOR CREATING THICK EYEBROWS
• FOR ALL TYPES OF FLEXIBLE PLASTIC BODY SKIN

50 pz/pcs
cod.
TP554



C-17 BLADE

— PER LA TECNICA EFFETTO OMBRA
• CORPO IN PLASTICA FLESSIBILE
— FOR SHADOW EFFECT TECHNIQUE
• FOR ALL TYPES OF FLEXIBLE PLASTIC BODY SKIN

50 pz/pcs
cod.
TP555



C-18 U-BLADE

— PER TUTTI I TIPI DI PELLE
• CORPO IN PLASTICA FLESSIBILE
— FOR ALL TYPES OF FLEXIBLE PLASTIC BODY SKIN

50 pz/pcs
cod.
TP556



5 pz/pcs
cod.
TP533

5 pz/pcs
cod.
TP534

5 pz/pcs
cod.
TP535

5 pz/pcs
cod.
TP536

MATITE DERMATOGRAFICHE

— SPECIALE MATITA PER DISEGNARE SULLA PELLE. PERMETTE DI VEDERE IN ANTEPRIMA IL CONTORNO O IL DISEGNO CHE DIVERRA PERMANENTE.
— SPECIAL PENCIL TO DRAW ON SKIN. WITH THIS TOOL IT IS POSSIBLE TO SEE

THE DRAWING ON THE SKIN. BEFORE IT BECOMES PERMANENT.
— SPECIJALNA OLOVKA ZA DIZAJNIRANJE NA KOZI. KORISNA ZA PRED-PREGLED TETOVAZE.

MATITA BIANCA

— WHITW
— BIJELA

cod.
TP211



NEW

MATITA NERA

— BLACK
— CRNA

cod.
TP200



MATITA MARRONE

— BROWN
— BROWN

cod.
TP201



MATITA MARRONE SCURO

— DARK BROWN
— TAMNO SMEDE BOJE

cod.
TP202



MATITA MARRONE CHIARO

— LIGHT BROWN
— TAN

cod.
TP203



C-COMPASS DIVIDER

— STRUMENTO PER MISURARE IN MODO DINAMICO LA PROPORZIONE "PHI"
● IL COMPASSO PER SOPRACCIGLIA È UNO STRUMENTO INDISPENSABILE PER PROGETTARE SOPRACCIGLIA SIMMETRICHE E CON LE GIUSTE PROPORZIONI. TIENE CONTO IN MODO ANALITICO DEL CENTRO DEL VISO, DELLE PROPORZIONI E DELLA STRUTTURA OSSEA, RENDENDO SEMPLICE IL DISEGNO. VERSATILE E FACILE DA USARE. STRUMENTO INDISPENSABILE PER LA DERMOPIGMENTAZIONE E IL MICROBLADING ● LA SEZIONE AUREA, NELL'AMBITO DELLE ARTI FIGURATIVE E DELLA MATEMATICA, DENOTA IL NUMERO IRRAZIONALE 1.6180339887... OTTENUTO EFFETTUANDO IL RAPPORTO FRA DUE LUNGHEZZE DISUGUALI, DELLE QUALI LA MAGGIORE "A" È MEDIO PROPORZIONALE TRA LA MINORE "B" E LA SOMMA DELLE DUE.
— INSTRUMENT TO DYNAMICALLY MEASURE THE "PHI" RATIO
● THE EYEBROW COMPASS IS AN INDISPENSABLE TOOL FOR DESIGNING SYMMETRICAL EYEBROWS WITH THE RIGHT PROPORTIONS. IT TAKES INTO ACCOUNT IN AN ANALYTICAL WAY THE CENTER OF THE FACE, THE PROPORTIONS AND THE BONE STRUCTURE, MAKING THE DRAWING SIMPLE. VERSATILE AND EASY TO USE. INDISPENSABLE TOOL FOR DERMOPIGMENTATION AND MICROBLADING ● THE GOLDEN RATIO, IN THE FIELD OF FIGURATIVE ARTS AND MATHEMATICS, DENOTES THE IRRATIONAL NUMBER 1.6180339887... OBTAINED BY EFFECTING THE RATIO BETWEEN TWO UNEQUAL LENGTHS OF WHICH THE LARGEST "A" IS PROPORTIONAL TO THE AVERAGE OF THE LOWER "B" AND THE SUM OF THE TWO.



cod.
P510

CARTA TRASFERIMENTO

— CARTA PER COPIARE I DISEGNI E TRASFERIRLI SU PELLE.
— 40 SHEETS OF TRANSFER PAPER TO APPLY PATTERN OVER SKIN.

40 fg
cod.
TP98



NEW

ANELLO PER ALLOGGIARE IL PIGMENTO

— ANELLO MONOUSO IN PLASTICA PER CONTENERE IL PIGMENTO DEL TRUCCO SEMIPERMANENTE. PUÒ ESSERE UTILIZZATO PER CONTENERE PIGMENTI PER TRUCCO SEMIPERMANENTE TATUAGGIO, COLLA PER EXTENCION O PRODOTTI PER LA LAMINAZIONE. TUTTI GLI ANELLI SONO STERILIZZATI CON RAGGI GAMMA E CONFEZIONATI SINGOLARMENTE PER UN USO SINGOLO.

100 pz/pcs
cod.
TP206



5 pz/pcs
cod.
TP208

— RING TO PUT THE PIGMENT. DISPOSABLE PLASTIC RING TO CONTAIN THE SEMI-PERMANENT MAKEUP PIGMENT. IT CAN BE USED TO HOLD TATTOO SEMI-PERMANENT MAKEUP PIGMENTS, EXTENCION GLUE OR LAMINATION PRODUCTS. ALL RINGS ARE GAMMA STERILIZED AND INDIVIDUALLY PACKAGED FOR SINGLE USE.

NEW

C-DISPOSABLE

— TAPPINO PORTA COLORE PORTA INCHIOSTRO USA E GETTA CON SPUGNA. LA SPUGNA AIUTA A MANTENERE IN OTTIME CONDIZIONI L'AGO O LA LAMA IL CONTENITORE DELL' INCHIOSTRO E LA SPUGNA POSSONO ESSERE RIMOSI SEPARATAMENTE.

50 pz/pcs
cod.
TP207



5 pz/pcs
cod.
TP209

— CAP FOR COLOR DISPOSABLE INK HOLDER WITH SPONGE, THE SPONGE HELPS KEEP THE NEEDLE OR BLADE IN EXCELLENT CONDITION. THE INK CONTAINER AND THE SPONGE CAN BE REMOVED SEPARATELY.

PRACTICE SKIN 145x159mm 56g

— PELLE SINTETICA IN GOMMA PER ESERCITAZIONI PRATICHE DI DESIGN LABBRA, OCCHI, SOPRACCIGLIA, TRICOPIGMENTAZIONE, AREOLA E TATUAGGIO CON TECNICA MICROBLADING E DERMOPIGMENTAZIONE. PELLE SINTETICA REALIZZATA CON TECNOLOGIE E MATERIALI DI ALTISSIMA QUALITÀ. I FOGLI DI PELLE INTETICA PMU CLARISSA PRACTICE SKIN SONO PROGETTATI PER REPLICARE LA PELLE NATURALE IN MODO REALISTICO. LA PELLE SINTETICA, PERMETTE DI INIZIARE IL DISEGNO SENZA L'USO DEL PIGMENTO E SUCCESSIVAMENTE CONSENTE DI RIPASSARE SULLO STESSO CON IL VERO PIGMENTO. GRAZIE AL SUO PARTICOLARE SPESSORE E ALLA SUA MORBIDEZZA, DURANTE L'ESERCIZIO, SI LACERA, SI TENDE PROPRIO COME PELLE VERA. CONSENTE ALL'APPRENDISTA DI IMPARARE LA DISCIPLINA SU UN SUPPORTO CHE GLI PRESENTERÀ ANCHE GLI ERRORI CHE POTREBBE COMMITTERE IN UNA SESSIONE REALE, INFATTI LA

PELLE SINTETICA È IN GRADO DI LACERARSI, SE SI TIENE L'AGO IN MANIERA ERRATA O UNA VELOCITÀ DI BATTITURA ECCESSIVA. SUPERFICIE PIANA E PRONTA ALL'USO UTILIZZABILE SU ENTRAMBE I LATI.
— SYNTHETIC RUBBER SKIN FOR PRACTICAL EXERCISES IN LIPS, EYES, EYEBROWS, TRICOPIGMENTATION, AREOLA AND TATTOO WITH MICROBLADING AND DERMOPIGMENTATION TECHNIQUES. SYNTHETIC SKIN MADE WITH THE HIGHEST QUALITY TECHNOLOGIES AND MATERIALS. SYNTHETIC SKIN SHEETS PMU CLARISSA PRACTICE SKIN ARE DESIGNED TO REPLICATE NATURAL SKIN IN A REALISTIC WAY. THE SYNTHETIC SKIN ALLOWS TO START THE DESIGN WITHOUT THE USE OF PIGMENT AND SUBSEQUENTLY TO GO OVER IT WITH THE REAL PIGMENT. THANKS TO ITS PARTICULAR THICKNESS AND ITS SOFTNESS, DURING EXERCISE, IT TEARS, TENDS JUST LIKE REAL SKIN, ALLOWS THE APPRENTICE TO LEARN THE DISCIPLINE ON A SUPPORT THAT WILL ALSO PRESENT HIM THE ERRORS HE COULD COMMIT IN A REAL SESSION. IN FACT, SYNTHETIC SKIN IS CAPABLE OF TEARING, IF THE NEEDLE IS HELD INCORRECTLY OR IF THE TYPING SPEED IS TOO HIGH. FLAT AND READY TO USE SURFACE USABLE ON BOTH SIDES.



cod.
TP204

LOZIONE LENITIVA POST PMU

— LOZIONE APPPOSITAMENTE FORMULATA PER DARE UN BENESSERE IMMEDIATO DOPO IL TRATTAMENTO DI DERMOPIGMENTAZIONE. LENISCE, FACILITA LA CICATRIZZAZIONE, DECONGESTIONA E AMMORBIDISCE LA PELLE GRAZIE AI PREGIATI ESTRATTI NATURALI DI ALOE VERA, CALENDULA OFFICINALIS, TEA TREE OIL. PRIVA DI ALCOOL È ADATTA A TUTTI I TIPI DI PELLE, ANCHE LE PIÙ SENSIBILI. OTTIMA COME LOZIONE DOPO BARBA.

— SPECIALLY FORMULATED LOTION FOR WELL-BEING IMMEDIATELY AFTER THE DERMOPIGMENTATION TREATMENT. HELPS, HELPS HEAL, DECONGESTION AND SOFTENS THE SKIN THANKS TO THE NATURAL ALOE VERA EXTRACTS, CALENDULA OFFICINALIS, TEA TREE OIL. NO ALCOHOL. SUITABLE FOR ALL TYPES OF.



500ml
cod.
TP141

120ml
cod.
TP140



FOR
LASH
STYLISTS
clarissa *eyes*
for lashstylists



False eyelashes, a beauty ritual to enhance the look in every look. Easy to apply, they are suitable for everyday makeup, give the eye volume and length thanks to their light texture and appearance completely natural.

Ciglia finte, un rituale di bellezza per esaltare lo sguardo in ogni look. Facili da applicare, sono adatte per il trucco quotidiano, regalano all'occhio volume e lunghezza grazie alla loro consistenza leggera e all'aspetto assolutamente naturale.



One by One o tecnica Volume per aumentare lunghezza, curvatura e volume delle ciglia naturali
 — One by One or Volume technique to increase the length, curvature and volume of natural eyelashes



extension extra-volumizzanti per uno sguardo a ventaglio effetto drama, senza nemmeno un colpo di mascara.
 — extra-volumizing extensions for a fan-like look with a drama effect, without even a stroke of mascara.

xtension

one by one
 extension lashes

ciglia extension + codice mono-pack e multi-pack per personalizzare e organizzare il tuo lavoro

eyelash extension + mono-pack and multi-pack code to personalize and organize your work

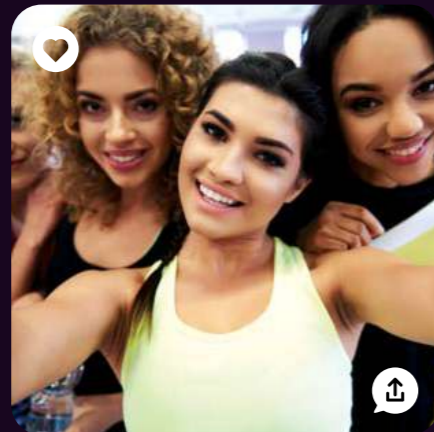

xtension one by one mono-pack

Clarissa Xtension è un trattamento estetico per aumentare la lunghezza, la curvatura e il volume delle ciglia naturali, si realizza con l'applicazione di ciglia finte in fibra sintetica anallergica di alta qualità. Le fibre sintetiche evitano reazioni allergiche e le stesse risultano morbide e flessibili come quelle naturali.

L'applicazione di Clarissa Xtension ciglia può essere eseguita attraverso il metodo One by One o la tecnica Volume (3D,6D). Separando bene le ciglia naturali una ad una e con l'utilizzo di una colla adatta alla tecnica scelta, le ciglia sintetiche vengono inserite nell'arcata ciliare in maniera naturale.

Il risultato del trattamento è un effetto naturale con ciglia più lunghe e curve rispetto a quelle naturali

— Clarissa Xtension is an aesthetic treatment to increase the length, curvature and volume of natural eyelashes, it is achieved with the application of high quality hypoallergenic synthetic fiber false eyelashes. Synthetic fibers avoid allergic reactions and they are as soft and flexible as natural ones.

The application of Clarissa Xtension lashes can be performed through the One by One method or the Volume technique (3D, 6D). By carefully separating the natural lashes one by one and with the use of a glue suitable for the chosen technique, the synthetic lashes are inserted into the ciliary arch in a natural way.

The result of the treatment is a natural effect with longer and curved eyelashes than natural ones

confezione ciglia per extension per la tecnica Classica One By One. Le singole misure nei vari spessori sono perfette anche per la tecnica Russian Volume. Il monopack contiene uno spessore ed una lunghezza. Disponibili curva C e D, spessore 0.07 / 0.10 / 0.15 / 0.20 e lunghezza dalla 8 alla 14.

Quantità:
 • per gli spessori 0.07 / 0.10 sono circa 3600 ciglia
 • per gli spessori 0.15 / 0.20 sono circa 3000 ciglia

Il materiale è fibra sintetica anallergica di alta qualità.

- non si deformano
- colore nero
- confezione da 12 linee

— eyelash pack for extension for the Classical technique One By One, the single sizes in the various thickness are also perfect for the Russian Volume technique. The monopack contains a thickness and a length. Available curve C and D, thickness 0.07 / 0.10 / 0.15 / 0.20 and length from 8 to 14.

Quantity:
 • for thickness 0.07 / 0.10 there are about 3600 hairs
 • for thickness 0.15 / 0.20 there are about 3000 hairs

The material is high quality anallergic synthetic fiber.
 • do not deform
 • black colour
 • package of 12 lines

xtension one by one multi-pack

confezione ciglia per extension per la tecnica Classica One By One, le singole misure nei vari spessori sono perfette anche per la tecnica Russian Volume. Il multi-pack contiene una curvatura (C / D) uno spessore e 9 lunghezze dalla 7 alla 15 la curva "C" è leggermente sollevata e aumenta notevolmente il volume delle ciglia. La curva "D" è molto accentuata e semicircolare.

Il materiale è fibra sintetica anallergica di alta qualità.

- non si deformano
- colore nero
- confezione da 12 linee

— eyelash pack for extension for the Classica One By One technique, the single sizes in the various thickness are also perfect for the Russian Volume technique. The multi-pack contains a curvature (C / D) a thickness and 9 lengths from 7 to 15 the curve "C" is slightly raised and it considerably increases the volume of the eyelashes. curve "D" is very accentuated and semicircular.

The material is high quality anallergic synthetic fiber.
 • do not deform
 • black colour
 • package of 12 lines

C	lunghezza / length									mm	spessore / thickness	
	7	8	9	10	11	12	13	14	15			
C	0.07	mono-pack cod. CC4100	mono-pack cod. CC4101	mono-pack cod. CC4102	mono-pack cod. CC4103	mono-pack cod. CC4104	mono-pack cod. CC4105	mono-pack cod. CC4106			multi-pack CC4000	
	0.10	mono-pack cod. CC4107	mono-pack cod. CC4108	mono-pack cod. CC4109	mono-pack cod. CC4110	mono-pack cod. CC4111	mono-pack cod. CC4112	mono-pack cod. CC4113			multi-pack CC4001	
	0.15	mono-pack cod. CC4114	mono-pack cod. CC4115	mono-pack cod. CC4116	mono-pack cod. CC4117	mono-pack cod. CC4118	mono-pack cod. CC4119	mono-pack cod. CC4120			multi-pack CC4002	
	0.20	mono-pack cod. CC4121	mono-pack cod. CC4122	mono-pack cod. CC4123	mono-pack cod. CC4124	mono-pack cod. CC4125	mono-pack cod. CC4126	mono-pack cod. CC4127			multi-pack CC4003	
D	0.07	mono-pack cod. CC4140	mono-pack cod. CC4141	mono-pack cod. CC4142	mono-pack cod. CC4143	mono-pack cod. CC4144	mono-pack cod. CC4145	mono-pack cod. CC4146			multi-pack CC4010	
	0.10	mono-pack cod. CC4147	mono-pack cod. CC4148	mono-pack cod. CC4149	mono-pack cod. CC4150	mono-pack cod. CC4151	mono-pack cod. CC4152	mono-pack cod. CC4153			multi-pack CC4011	
	0.15	mono-pack cod. CC4154	mono-pack cod. CC4155	mono-pack cod. CC4156	mono-pack cod. CC4157	mono-pack cod. CC4158	mono-pack cod. CC4159	mono-pack cod. CC4160			multi-pack CC4012	
	0.20	mono-pack cod. CC4161	mono-pack cod. CC4162	mono-pack cod. CC4163	mono-pack cod. CC4164	mono-pack cod. CC4165	mono-pack cod. CC4166	mono-pack cod. CC4167			multi-pack CC4013	

extension consigliate per tecnica Russian Volume
 — extensions recommended for Russian Volume technique



MULTI DIMENSIONAL LASHES

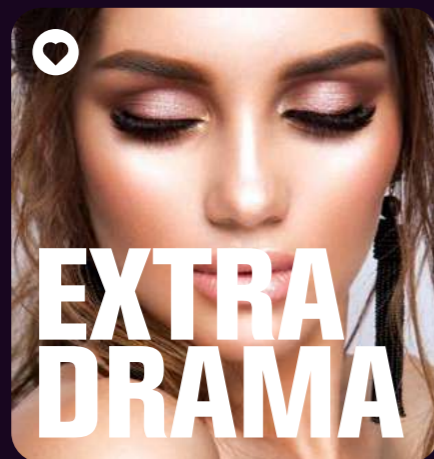

EXTRA DRAMA

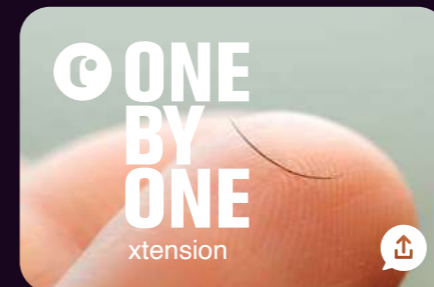
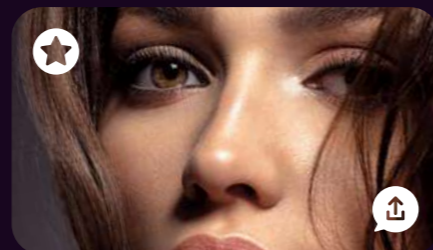

ONE BY ONE xtension





extension ciglia pre-raggruppate a ciuffetto per donare un volume sorprendente
— eyelash extensions pre-fanned to give an amazing volume



extension extra-volumizzanti per uno sguardo a ventaglio effetto drama, senza nemmeno un colpo di mascara.
— extra-volumizing extensions for a fan-like look with a drama effect, without even a stroke of mascara.

xtension

volume
extension lashes

pre-raggruppate

pre-fanned

xtension volume multi-pack

confezione ciglia per extension per la tecnica Volume. Queste extension sono composte da ciglia pre-raggruppate a ciuffetto. Donano un volume stupefacente alle ciglia. Disponibili in 3d e 6d. Il multipack contiene una curvatura (C / D) uno spessore (0.7 / 0.10) e 6 lunghezze dalla 8 alla 13.

Il materiale è fibra sintetica anallergica di alta qualità.

- non si deformano
- colore nero
- confezione da 10 linee
- 3D contiene 180 ciuffetti
- 6D contiene 90 ciuffetti

— eyelash pack for extension for the Volume technique. These extensions are made up of pre-grouped eyelashes. They give an amazing volume to the eyelashes. Available in 3d and 6d, the multipack contains a curvature (c / d) a thickness (0.7 / 0.10) and 6 lengths from 8 to 13.

The material is high quality anallergic synthetic fiber.

- do not deform
- black colour
- package of 10 lines
- 3D contains 180 lashes
- 6D contains 90 lashes



strumenti/tools

xtension glue one by one

colla ad asciugatura rapida per extension ciglia one by one. La colla per extension one by one ha un colore nero intenso e una asciugatura ultra veloce, ha un'ottima resistenza ed ha un odore inferiore alla media.
DURATA: La colla, se ben conservata, ha una durata dalla data di produzione di 6 mesi. Una volta aperta, se ben conservata, la colla ha una durata di massimo 2 mesi.

— quick-drying glue for one by one eyelash extensions. The one by one extension glue has an intense black color and ultra fast drying, has excellent resistance and has a lower than average odor.
DURATION: The glue, if well preserved, has a shelf life from the production date of 6 months. Once opened, if well preserved, the glue has a duration of maximum 2 months.



2 SEC ASCIUGATURA / DRYING
5gr cod. CC4900



strumenti/tools

xtension remover one by one

remover in gel per extension ciglia. Gel inodore che rimuove in sicurezza la colla delle extension one by one.

— gel remover for eyelash extensions. Odorless gel that safely removes the glue from one by one extensions.



10ml cod. CC4901



EXTRA VOLUME

strumenti/tools

xtension sensitive glue one by one

colla ad asciugatura rapida per extension ciglia per occhi sensibili. La colla per extension one by one ha un colore nero intenso e una asciugatura ultra veloce, ha un'ottima resistenza ed ha un odore inferiore alla media e stata studiata appositamente per gli occhi sensibili.
DURATA: La colla, se ben conservata, ha una durata dalla data di produzione di 18 mesi. Una volta aperta, se ben conservata, la colla ha una durata di massimo 12 mesi.

— quick-drying glue for eyelash extensions for sensitive eyes. The one by one extension glue has an intense black color and ultra fast drying, has excellent resistance and has a lower than average odor and has been specifically designed for sensitive eyes.
DURATION: The glue, if well preserved, has a shelf life from the production date of 18 months. Once opened, if well preserved, the glue has a duration of maximum 12 months.



2 SEC ASCIUGATURA / DRYING
5gr cod. CC4902

extension ciglia pre-raggruppate a ciuffetto perfette per tecnica Russian Volume — eyelash extensions pre-fanned perfect for Russian Volume technique

- 3D 3 ciglia / 3 eyelashes
- 6D 6 ciglia / 6 eyelashes

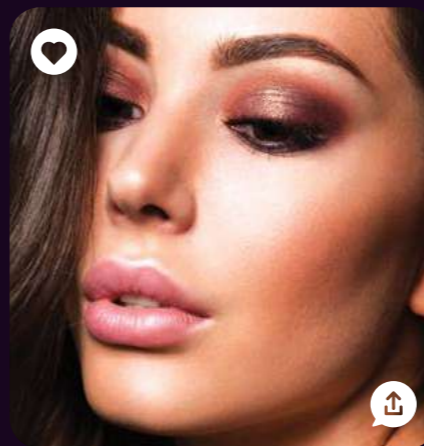

strumenti/tools

xtension remover volume

remover in crema per extension ciglia Volume. Crema che rimuove in sicurezza la colla delle extension volume.
— Volume eyelash cream remover. Cream that safely removes the glue from the extension volumes.



5ml cod. CC4904

ciglia extension + codice mono-pack e multi-pack per personalizzare e organizzare il tuo lavoro

eyelash extension + mono-pack and multi-pack code to personalize and organize your work

C	lunghezza / length						3D	6D
	mm	8	9	10	11	12		
spessore / thickness	0.07						multi-pack CC4200	multi-pack CC4230

D	lunghezza / length						3D	6D
	mm	8	9	10	11	12		
spessore / thickness	0.07						multi-pack CC4202	multi-pack CC4232

strumenti/tools

xtension glue volume

colla ad asciugatura rapida per extension ciglia volume. La colla per extension volume ha un'ottima capacità di conservazione ad alta temperatura e umidità, è veloce all'asciugatura entro 2 secondi e ha un odore inferiore alla media. Colore nero intenso.
DURATA: La colla, se ben conservata, ha una durata dalla data di produzione di 6 mesi. Una volta aperta, se ben conservata, la colla ha una durata di massimo 2 mesi.

— quick-drying glue for volume eyelash extensions. Xtension Glue has an excellent storage capacity at high temperatures and humidity, is quick to dry within 2 seconds and has a lower than average odor. Intense black color.
DURATION: The glue, if well preserved, has a shelf life from the production date of 6 months. Once opened, if well preserved, the glue has a duration of maximum 2 months.

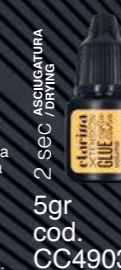

2 SEC ASCIUGATURA / DRYING
5gr cod. CC4903

uso e corretta conservazione delle colle per prolungarne la durata e la tenuta

- 1 - agita circa 20 secondi prima dell'uso.
- 2 - non va mai lasciato aperto il contenitore della colla.
- 3 - mantieni il contenitore della colla in verticale, poggiato sulla base, con il tappo in alto, in caso contrario la colla potrebbe ostruire il tappo.
- 4 - la tenuta delle extension ciglia dipende moltissimo da come la colla interagisce con Temperatura e Umidità dell'ambiente circostante. Per una perfetta performance è necessario che la colla agisca in un ambiente con Temperatura compresa tra i 10° ed i 25° C ed umidità tra il 45% ed il 65%. Se l'umidità fosse inferiore la colla si scioglierebbe più lentamente, se l'umidità fosse superiore farebbe asciugare più velocemente la colla, infine se l'umidità fosse troppo alta la colla si cristallizzerebbe.
- 5 - la colla non va conservata in frigorifero, perché la temperatura inferiore ai 10°C creerebbe un effetto condensa all'interno della bottiglietta della colla, compromettendo tutto il lavoro e la tenuta delle extension ciglia.
- 6 - la colla va sempre tenuta lontana da raggi solari e fonti di calore.
- 7 - conserva lontano dalla portata dei bambini.



use and proper conservation of glues to prolong their duration and tightness

- 1 - shake about 20 seconds before use
- 2 - the glue container should never be left open
- 3 - keep the glue container vertically, placed on the base, with the cap at the top, otherwise the glue could obstruct the cap. **THE CAP WITH INTERNAL NEEDLE TO PIERCE THE OPENING IS INCLUDED**
- 4 - the tightness of the eyelash extensions depends very much on how the glue interacts with the Temperature and Humidity of the surrounding environment. For a perfect performance it is necessary that the glue acts in an environment with a temperature between 10 ° and 25 ° C and humidity between 45% and 65%. If the humidity was lower, the glue would dry out more slowly, if the humidity was higher it would dry the glue faster, finally if the humidity was too high the glue would crystallize.
- 5 - the glue should not be stored in the refrigerator, because the temperature below 10 ° C would create a condensation effect inside the glue bottle, compromising all the work and sealing of the eyelash extensions.
- 6 - the glue must always be kept away from sunlight and heat sources.
- 7 - keep away from children.

EXTRA ROMANTIC

PRE FANNED

xtension + xtralift strumenti tools

xtension + xtralift bubble shampoo ciglia/lash

60ml
cod.
CC4809



mousse detergente e struccante occhi per ciglia e sopracciglia specifico per preparazione e cura di extension e laminazione ciglia • Ingredienti che non irritano la pelle, può essere utilizzato in sicurezza su pelli sensibili • Formula delicata a base d'acqua, senza olio • Aiuta a prevenire le infezioni batteriche come la blefarite • Può essere usato come struccante quotidiano, detergente per extension ciglia e lavaggio del viso e in alternativa al primer prima dei trattamenti extension e laminazione • Un uso quotidiano rende le ciglia più sane e rigogliose e perfettamente pronte per il trattamento delle extension e della laminazione • Migliora il mantenimento delle extension e della laminazione.

— cleansing mousse and eye make-up remover for eyelashes and eyebrows for extension and lash lift service and aftercare • Non-irritation ingredients added, can be used safely on sensitive skin • Gentle, water-based formula / Oil-free • Helps to prevent bacterial infections like blepharitis • Can be used as a daily make-up remover, detergent for eyelash extension and face wash and as an alternative to primer before extension and lash lift treatments • Daily use makes the lashes healthier and more luxuriant and perfectly ready for the treatment of extensions and lash lift • It improves the maintenance of extensions and lash lift

strumenti/tools

xtension pinza alta precisione curva – high precision tweezers curved C1

pinzetta appositamente progettata per la posa di extension ciglia con tecnica XD (2D, 3D, 4D, 5D e 6D) o Russian Volume. Facilita la presa delle extension ciglia, realizzando il ventaglio, per la successiva posa. Creata in acciaio inossidabile tedesco di alta qualità.

Lunghezza: 131mm
— tweezers specially designed for the installation of eyelash extensions with the XD (2D, 3D, 4D, 5D and 6D) or Russian Volume technique. Facilitates the grip of the eyelash extensions, making the fan, for subsequent laying. Made in high quality German stainless steel.

cod.
CC4805



strumenti/tools

xtension pinza alta precisione dritta – high precision tweezers straight

pinzetta in acciaio di alta qualità con punta dritta extra fine. Indispensabile per separare le ciglia naturali e aiutare nella posa dell'extension ciglia. Il prolungamento della punta dritta con la superficie del manico consente una lavorazione molto piacevole e precisa. L'uso è straordinariamente semplice e la punta fine si chiude in modo uniforme e perfetto. Lunghezza: 131mm.

— high quality steel tweezers with extra fine straight tip. Indispensable for separating natural eyelashes and helping in the installation of the eyelash extension. The extension of the straight tip with the surface of the handle allows a very pleasant and precise processing. The use is extraordinarily simple and the fine tip closes evenly and perfectly. Length: 131mm.

cod.
CC4806



strumenti/tools

xtension pietra di giada – jade stone



base per colla extension ciglia. La temperatura fredda del piatto ritarda il tempo di asciugatura della colla, aumentando il tempo di lavorazione prima del fissaggio.
• diametro 5cm • spessore 5mm
— base for eyelash extension glue. The cold temperature of the stone delays the drying time of the glue, increasing the processing time before fixing.
• diameter 5cm
• thickness 5mm

cod.
CC4804

strumenti/tools

xtension lash board

strumento per organizzare in modo efficiente le extension ciglia secondo lunghezza, spessore e curva
— to efficiently organize eyelash extensions according to length, thickness and curve

cod.
CC4807



strumenti/tools

xtension scotch tessuto non tessuto – non woven tape

scotch tessuto non tessuto per tenere tesa la pelle delle palpebre durante il trattamento.
Lunghezza: 9m
— scotch non-woven fabric to keep the eyelid skin taut during the treatment. Length: 9m

cod.
CC4801

strumenti/tools

xtension + xtralift patch occhi – eye patches

patch per occhi utilizzabili per proteggere le ciglia durante i trattamenti, svolgono al contempo un'azione rinfrescante, lenitiva e idratante grazie all'ALOE e la VITAMINA C.

— eye patches that can be used to protect the eyelashes during treatments, at the same time performing a refreshing, soothing and moisturizing action thanks to ALOE and VITAMIN C.

10 paia /pairs
cod.
CC4808



strumenti/tools

xtension + xtralift scovolino – mascara brush

per pettinare e separare le ciglia durante e dopo i trattamenti, utilizzabile anche per sopracciglia
— to comb and separate lashes during and after treatments, also usable for eyebrows

50 pz/pcs
cod.
CC4803

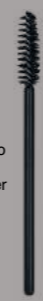

strumenti/tools

xtension + xtralift micro pennelli – micro swabs

micropennelli per rimuovere extension ciglia, utilizzabili con tutti i prodotti per ciglia e sopracciglia.
— micro swabs to remove eyelash extensions, usable with all products for eyelashes and eyebrows.

colore: bianco
— color: white
lunghezza: 2,5 mm
— length: 2,5 mm.

100 pz/pcs
cod.
CC4802



allungarle, raddrizzarle, rimpolparle, nutrire. Ciglia visibilmente più lunghe e voluminose, per un risultato del tutto naturale
— stretch them, straighten them, plump them, feed them. Visibly longer and voluminous lashes, for a completely natural result

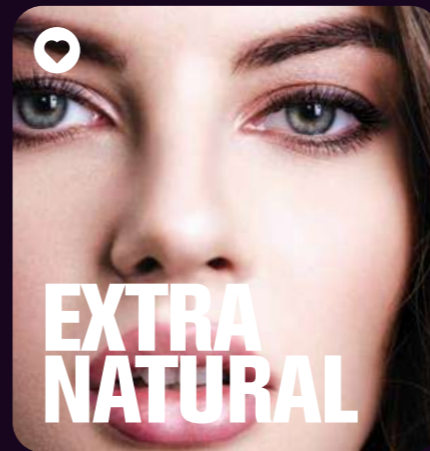

XTRALIFT è un trattamento nutriente del pelo delle ciglia e sopracciglia naturali, è simile alla permanente ma questa prevede la curvatura delle ciglia naturali attraverso dei bigodini, mentre la laminazione è in grado di raddrizzarle, allungarle e rimpolparle.

La permanente alle ciglia sta alla base della laminazione e di conseguenza l'intero procedimento permette anche di curvare a piacimento le ciglia molto dritte o sistemare le ciglia incrociate grazie a degli speciali bigodini in silicone che vengono posizionati sulle palpebre. Il trattamento prevede anche la tinta per ciglia che crea una fantastica illusione di ciglia visibilmente più lunghe e voluminose, mantenendo allo stesso tempo un risultato del tutto naturale.

— XTRALIFT is a nourishing treatment of the hair of the natural eyelashes and eyebrows, it is similar to the permanent one but this involves the curvature of the natural eyelashes through curlers, while the lamination is able to straighten them, lengthen them and plump them.

The eyelash permanent is the basis of the lamination and consequently the whole procedure also allows you to bend the straight lashes at will or to arrange the crossed lashes thanks to the special silicone curlers that are placed on the eyelids. The treatment also includes the eyelash tint which creates a fantastic illusion of visibly longer and voluminous lashes, while maintaining a completely natural result.

xtralift / step 1 colla – glue

colla trasparente ultra-resistente per far aderire i Silicon Pad alle palpebre e la ciglia ai Silicon Pad. Applicare sulle sopracciglia senza Silicon Pad
— ultra-resistant transparent glue to adhere the Silicon Pads to the eyelids and the eyelashes. Apply to the eyebrows without Silicon Pad to the Silicon Pads

cod. CC5000 / 5ml

xtralift / step 2 permanente – permanent

lozione permanente per ciglia e sopracciglia.
— permanent lotion for eyelashes and eyebrows

cod. CC5001 / 5ml

strumenti/tools

xtralift stick

strumento doppia punta per separare e pettinare le ciglia durante il trattamento della laminazione. Lato a punta per separare ciascuna ciglia singolarmente. Lato piatto per pettinare tutte le ciglia in maniera ordinata sul silicon pad.
— double tip tool to separate and comb the eyelashes during the lamination treatment. Pointed side to separate each lash individually. Flat side to comb all lashes neatly on the silicon pad.

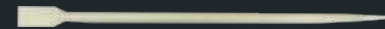

10 pz/pcs
cod. CC5008

50 pz/pcs
cod. CC5008-50

kit pochette cod. CC5010

step 1
cod. / 5ml
CC5000

step 2
cod. / 5ml
CC5001

step 3
cod. / 5ml
CC5002

step 4
cod. / 5ml
CC5003

silicon pad
6 pz/pcs
cod. CC5005

micro pennelli
— micro swabs
10 pz/pcs

stick
10 pz/pcs
cod.
CC5008

patch occhi
— eye patches
10 paia / pairs
cod. CC4808

scovolino
— mascara
brush
10 pz/pcs

istruzioni
d'uso
— instruction
use

pochette



xtralift / step 3 fissante – fixative

lozione fissante che permette di "saldare" la curvatura del pelo seguendo la forma del bigodino utilizzato, nel trattamento delle sopracciglia il pelo va fissato senza il bigodino
— fixing lotion that allows you to "weld" the curvature of the hair following the shape of the curler used, in the treatment of the eyebrows the hair must be fixed without the curler

cod. CC5002 / 5ml

xtralift / step 4 essence

lozione per rimuovere i residui di tinta e colla da ciglia e sopracciglia naturali e dalla pelle, donando allo stesso tempo un effetto nutriente e lenitivo grazie alla biotina, pantenolo e aloe
— lotion to remove tint and glue residues from natural eyelashes and eyebrows and from the skin, while giving a nourishing and soothing effect thanks to biotin, panthenol and aloe

cod. / 5ml
CC5003

strumenti/tools

xtralift silicon pad

cuscinetti in silicone appositamente disegnati per il trattamento xtralift, si appoggiano delicatamente alle palpebre e permettono di raddrizzare le ciglia alla radice. Sono disponibili in tre diverse misure, Small, Medium e Large, adattandosi alla lunghezza delle ciglia naturali e all'effetto che si vuole ottenere.
— silicone Pads specially designed for the treatment of the extra lift, they rest gently on the eyelids and allow you to straighten the eyelashes at the root. They are available in three different sizes, Small, Medium and Large, adapting to the length of the natural lashes and the effect you want to achieve.

— s + m + l
6 pz/pcs
cod. CC5005

— medium
10 pz/pcs
cod. CC5005-M

— small
10 pz/pcs
cod. CC5005-S

— large
10 pz/pcs
cod. CC5005-L

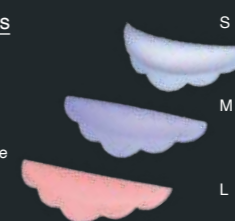

per ciglia e sopracciglia

- che crescono troppo dritte o all'ingù
- che crescono molto disordinate / incrociate
- molto secche e sfibrate
- molto sottili
- molto lunghe e rigide
- per tutti coloro che stanno effettuando una pausa dall'extension ciglia

- nessuna ciglia finta
- effetto volumizzante nutriente allungante
- effetto ristrutturante e rigenerante immediato grazie alla biotina
- liscia, stra e allunga con effetto naturale
- ciglia sane e più morbide
- dura fino a 6 settimane
- trattamento 3-4 volte in 4 mesi
- adatto a qualsiasi tipo di ciglia

— for eyelashes and eyebrows

- that grow too straight or downwards
- that grow very messy / crossed
- very dry and brittle
- very thin
- very long and rigid
- for all those who are taking a break from the eyelash extension

- no fake eyelashes
- extending nourishing volumizing effect
- restructuring effect e immediate regenerating thanks to biotine
- smooth, iron and extend with natural effect
- healthier and more soft lashes
- lasts up to 6 weeks
- treatment 3-4 times in 4 months
- suitable for any type of eyelash



una formula innovativa, quindi, concepita per proteggere il pelo anche grazie all'azione rinforzante, volumizzante ed elasticizzante della creatina.
— an innovative formula, therefore, designed to protect the hair also thanks to the strengthening, volumizing and elasticizing action of creatine



ciglia Clarissa fatte a mano al 100% e realizzate con capelli umani, per questo possono variare nella forma, lunghezza, colore e durezza
— Clarissa lashes are 100% handmade and made with human hair, so they can vary in shape, length, color and hardness

sensitive tint

tintura colorante delicata per ciglia e sopracciglia
delicate coloring tint for eyelashes and eyebrows



SENSITIVE TINT è il colore per ciglia e sopracciglia, delicato privo di ammoniaca, resorcina, monoetanolammina e parafenilendiammina che unisce all'azione permanente una preziosa azione cosmetica.

Una base cremosa di equilibrata consistenza si applica con estrema facilità, particolarmente delicata e ricca di fermenti minerali essenziali volumizzanti, condizionanti, rinforzanti, e protettivi, che conferiscono al pelo robustezza brillantezza e luminosità. Questa formula raggiunge un'elevatissima performance di colorazione con totale copertura, stabilità di colore e resistenza al viraggio.

— SENSITIVE TINT is the delicate color for eyelashes and eyebrows, free of ammonia, resorcinol, monoethanolamine and parafenylendiamine which combines permanent action with a precious cosmetic action.

A creamy base with balanced consistency is applied with extreme ease, particularly delicate and rich in essential volumizing, conditioning, reinforcing, and mineral minerals. Protective, which give the hair strength, brilliance and brightness. This formula achieves a very high coloring performance with total coverage, color stability and color change resistance.

contenuto – contains

aloe gel
estratto malva – mallow extract
estratto camomilla – chamomile extract
olio di mandorla – almond oil

non brucia – does not burn
non irrita – do not irritate
dura oltre 6 settimane – lasts more than 6 weeks
attivo dopo 3 minuti – active after 3 minutes
formula sensitive; può essere usata su occhi e pelli sensibili – sensitive formula: can be used on eyes and sensitive skin
con oligoelementi: magnesio, zinco, rame, ferro, silicio – with trace elements: magnesium, zinc, copper, iron, silicon
non contiene: ammoniaca, resorcina, monoetanolammina, parafenilendiammina
— does not contain: ammonia, resorcinol, monoethanolamine, parafenilendiammina

sensitive tint ossigeno – oxygen

attivatore ossidante. Soluzione di acqua ossigenata in un supporto fluido/cremoso opportunamente stabilizzato. È un'acqua ossigenata formulata per sviluppare e rendere al meglio le tinte. Contiene i pregiati oli di argan e mandorle che insieme alla cheratina aumentano il potere protettivo della tintura, assicurando al pelo delle ciglia e sopracciglia elasticità, luminosità ed una perfetta tenuta della colorazione.

— oxidizing activator. Hydrogen peroxide solution in a suitably stabilized fluid / creamy support. It is an hydrogen peroxide formulated to develop and make the best dyes. It contains the precious argan and almond oils which together with keratin increase the protective power of the dye, ensuring elasticity, brightness and perfect color retention for the hair of the eyelashes and eyebrows.



colors 15ml per 30 tinte / for 30 tints

n° 1 nero — black / refill cod. CL 9639 / kit cod. CL 9633	n° 4 castano — brown / refill cod. CL 9637 / kit cod. CL 9631	n° 5.35 cioccolato — chocolate / refill cod. CL 9638 / kit cod. CL 9632	n° 5.73 nocciola — hazelnut / refill cod. CL 9640 / kit cod. CL 9634	n° 7 biondo — blonde / refill cod. CL 9636 / kit cod. CL 9630
--	---	---	--	---

refill



kit



strumenti/tools

xtension xtralift

bubble shampoo
ciglia/lash + pennello/brush
pag. 6

negozio/shop

sensitive tint / kit
display da banco
— counter

cod. CAT517

larghezza / width 35 cm
profondità / depth 25 cm
altezza / height 20 cm

• 15 kit box
• 9 ossigeno / oxy

negozio/shop

sensitive tint / refill
display da banco
— counter

cod. CAT518

larghezza / width 33 cm
profondità / depth 14 cm
altezza / height 20 cm

• 15 refill box
• 9 ossigeno / oxy

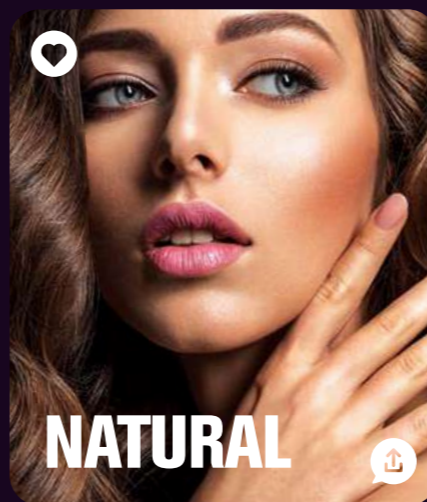

eyepnotics natural ciglia intere — strip lashes

perfette per ogni occasione speciale o per una serata. Sono riutilizzabili, basta riporre le ciglia a fine uso nella confezione. Facili da applicare.
— perfect for every special occasion or for an evening, they are reusable, store the eyelashes in the package after use, easy to apply.

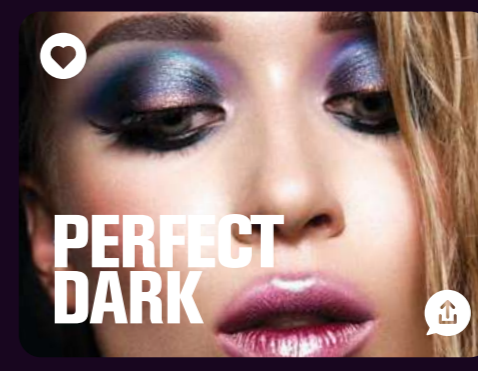

eyepnotics perfect dark ciglia intere — strip lashes

ciglia leggerissime e dal colore nero. Ogni ciglia ha un'estremità a punta affusolata che si fonde naturalmente con le ciglia per un look voluminoso e lussuoso.
— very light and black eyelashes. Each eyelash has a tapered pointed end that naturally fuses with the lashes for a voluminous and luxurious look.



eyepnotics ciglia intere strip lashes



INVISIBLE

eyepnotics invisible
ciglia intere
– strip lashes

attaccatura invisibile. Le ciglia invisibile sono naturali e molto popolari perché rimangono leggere. Sono riutilizzabili e facili da applicare dando un aspetto naturale.

— invisible hanging.
Invisible eyelashes are natural and very popular because they are light, reusable and easy to apply giving a natural look.

demi
cod. CC1006

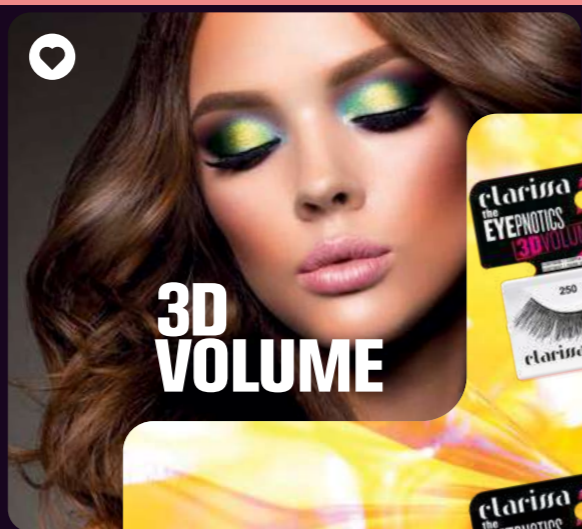

3D VOLUME



250 black
cod. CC1100

251 black
cod. CC1101

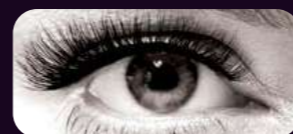

ciglia Clarissa fatte a mano al 100% e realizzate con capelli umani, per questo possono variare nella forma, lunghezza, colore e durezza

— Clarissa lashes are 100% handmade and made with human hair, so they can vary in shape, length, color and hardness



GLAM LASHES

maximeyes ciglia a ciuffetto nere senza nodino
– flare lashes

56 ciglia a ciuffetto nere senza nodino.
— 56 black knot free flare lashes.



long cod. CC2005



medium cod. CC2004

short cod. CC2003



GLAMOUR

maximeyes ciglia a ciuffetto con nodino
– flare lashes

56 ciglia a ciuffetto nere con nodino.
— 56 black knotted flare lashes.



medium cod. CC2001



long cod. CC2002



short cod. CC2000

maximeyes ciglia a ciuffetto con nodino
– flare lashes

56 ciglia a ciuffetto nere con nodino combopack che contiene tutte e tre le misure di ciglia a ciuffetti con nodino.
— 56 black knotted flare lashes combo pack that contains all sizes for knotted flare lashes.

combopack



14 short
28 medium
14 long
cod. CC2010

strumenti/tools

eyepnotics colla ciglia intere
– lashes glue

meno esperte ad avere una guida, ha una presa rapida e duratura, non ha bisogno di solventi per la rimozione.

— this extraordinary glue for strip lashes is drying quickly to enable a quick application, his phosphorescent color just it is applied to the eye help hands also less expert to have a guide, has one quick and lasting socket. It needs solvents for the removal

questa straordinaria colla per ciglia intere si asciuga rapidamente per consentire un'applicazione veloce, il suo colore fosforescente appena viene applicato sull'occhio aiuta le mani anche



dark 7gr
cod. CC3000



clear 7gr
cod. CC3001

strumenti/tools

maximeyes colla ciglia a ciuffetto
– individual lashes glue

adesivo per ciglia a ciuffetto deve essere rimosso solo con il Remover CC3004. Disponibile nel colore nero e trasparente.

— individual lashes adhesive. Adhesive for cluster / individual lashes must be removed only with the remover CC3004. Available in color black and clear.



clear 3,8gr
cod. CC3003

strumenti/tools

maximeyes remover ciglia a ciuffetto
– individual lashes remover

soluzione in gel per rimuovere la colla delle ciglia a ciuffetto. Formulato specificatamente per sciogliere in modo rapido e sicuro la colla delle ciglia a ciuffetto.

— eyelash adhesive remover. Gel solution to remove the glue of cluster / individual lashes. Formulated for removing glue.

4gr
cod. CC3004

strumenti/tools

eyepnotics colla ciglia intere ipoallergenica
+ waterproof
– lashes glue ipoallergenic + waterproof

colla per tutte le ciglia a banda intera, con facile applicatore a pennello sottile. Formula ipoallergenica e waterproof. Non ha bisogno di solventi per la rimozione.

— strip lashes glue with easy applicator a slight pencil. Ipoallergenic formula and waterproof. Does not need solvents for removal.

dark 5gr
cod. CC3005



clear 5gr
cod. CC3006

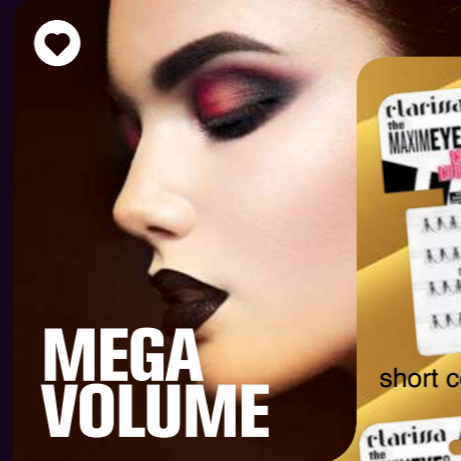

MEGA VOLUME

maximeyes ciglia a ciuffetto doppie senza nodino
– flare lashes

56 ciglia a ciuffetto nere, senza nodino con doppio spessore, invece di 10 fili queste ciglia hanno 20 fili.

— 56 black flare knot free individual lashes in double thickness, instead of 10 strands these are twice as thick with 20



short cod. CC2100



medium cod. CC2101

kit permanente ciglia
– permanent eyelash kit

trattamento indolore per la curvatura delle ciglia, è molto richiesto da coloro che preferiscono non indossare trucco o che non amano sottoporre le proprie ciglia al meccanico piegaciglia, è adatto a ciglia di qualunque lunghezza e spessore.

Adatto anche a ciglia troppo dure e ciglia disordinate. Perfetto anche per gli uomini che hanno ciglia rivolte verso il basso, che possono causare disagio all'occhio. Il kit permette di eseguire oltre 20 trattamenti. Completo di istruzioni ed illustrazioni per l'uso. Il trattamento è attivo in 10 minuti.

- permanente – 3 pz
- neutralizza – 3 pz
- nutre – 2 pz
- deterge – 2 pz
- roller medio – 32pz
- roller grande – 32pz

— painless treatment for curving eyelashes, it is very popular with those who prefer not to wear make-up or who do not like submitting their eyelashes to the mechanical eyelash curler, it is suitable for eyelashes of any length and thickness. Also suitable for men who have eyelashes facing downwards, which can cause eye discomfort. The kit allows you to perform over 20 treatments. Complete with instructions and illustrations for use. The treatment is active in 10 minutes.

- permanent - 3 pcs
- neutralizes - 3 pcs
- feeds - 2 pcs
- cleanses - 2 pcs
- medium roller - 32pcs
- big roller - 32pcs

cod.
CL9605



ricarica crema colorante
– coloring cream refill

nero
– black
30ml
cod.
CL9611

castano
– brown
30ml
cod.
CL9612



strumenti/tools

ricambio bigodini permanente ciglia
– replacement permanent eyelash curlers

32 pz/pcs

medium
cod.
CL9600

large
cod.
CL9601

small
cod.
CL9610



kit crema colorante
– coloring cream kit

kit crema colorante.
• tubo di crema colorante da 30ml
• soluzione attivante al 10% da 30ml
• vaschetta per la miscelazione
• applicatore cartine di protezione
• manuale d'uso

— coloring cream kit.
• 30ml coloring cream tube
• 30ml 10% activating solution
• mixing bowl
• protective papers applicator
• user manual

nero
– black
cod.
CL9602

castano
– brown
cod.
CL9603



strumenti/tools

pinzetta punta obliqua
– oblique tip tweezers

pinzette soft touch in acciaio per sopracciglia.
— soft touch steel tweezers for eyebrows.

cod.
CL7380

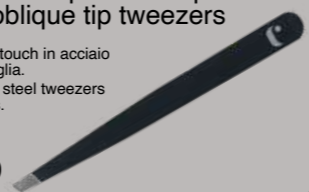

strumenti/tools

pinzetta punta retta
– straight tip tweezers

pinzette soft touch in acciaio per sopracciglia.
— soft touch steel tweezers for eyebrows.

cod.
CL9607



ADV

MATERIALE PUBBLICITARIO.
Advertising material.

COME PRESENTARE I PRODOTTI CLARISSA NEL TUO NEGOZIO
How to Display Clarissa Products In Your Store

I CODICI IDENTIFICANO LA STRUTTURA
DEI DISPLAY SENZA PRODOTTI
- THE CODES IDENTIFY THE STRUCTURE
OF THE DISPLAYS WITHOUT PRODUCTS

CLARISSA EYES SENSITIVE TINT / KIT DISPLAY DA BANCO - COUNTER

- 15 KIT BOX
- 9 OSSIGENO / OXY

LARGHEZZA / WIDTH 35 CM
ALTEZZA / HEIGHT 20 CM
PROFONDITÀ / DEPTH 25 CM

cod.
CAT 517



CLARISSA EYES SENSITIVE TINT / REFILL DISPLAY DA BANCO - COUNTER

- 15 KIT BOX
- 9 OSSIGENO / OXY

LARGHEZZA / WIDTH 33 CM
ALTEZZA / HEIGHT 20 CM
PROFONDITÀ / DEPTH 14 CM

cod.
CAT 518



cod.
CAT 513



NEW
BIGGER

CLARISSA EYES DISPLAY DA TERRA

- DISPLAY DA TERRA COMPLETO
PER CIGLIA E COLLE
- 198 PEZZI
- 33 GANCI IN DOPPIO METALLO
- 6 PEZZI PER GANCIO
- 3 GRAFICHE LATERALI ESTRAIBILI
- MATERIALE: LEGNO E METALLO

- COMPLETE FLOOR DISPLAY FOR
LASHES AND HILLS
- 198 PIECES
- 33 DOUBLE METAL HOOKS
- 6 PIECES PER HOOK
- 3 REMOVABLE SIDE GRAPHICS
- MATERIAL: WOOD AND METAL
- POTPUNO PODNO PODRUČJE ZA
UREĐENJE I BRODOVE
- 198 KOMADA
- 33 DVOSTRUKE METALNE KUKE
- 6 KOMADA PO UDIČI
- 3 PRIJENOSNE BOČNE GRAFIKE
- MATERIJAL: DRVO I METAL

LARGHEZZA / WIDTH 54,5 CM
ALTEZZA / HEIGHT 167,5 CM
PROFONDITÀ / DEPTH 40 CM

cod.
CAT 513



CLARISSA LASHES DISPLAY DA BANCO / PARETE

- DISPLAY PER CIGLIA E COLLE
CON POSSIBILITÀ DI TOGLIERE
LA BASE E APPENDERE IL
DISPLAY ALLA PARETE
- 72 PEZZI
- 12 GANCI IN DOPPIO METALLO
- 6 PEZZI PER GANCIO
- 3 GRAFICHE LATERALI ESTRAIBILI
- MATERIALE: LEGNO E METALLO
- DISPLAY FOR EYELASHES
AND GLUE WITH POSSIBILITY
TO REMOVE THE BASE AND
HANG THE WALL DISPLAY
- 72 PIECES
- 12 HOOKS IN DOUBLE METAL
- 6 PIECES FOR HOOK
- 3 EXTRACTABLE
LATERAL GRAPHICS
- MATERIAL: WOOD AND METAL
- ZASLON ZA OZNAKOVI I KOLEKU
S MOGUĆNOST REMOVE
BAZA I ZVUK ZIDNI ZASLON
- 72 KOMADA
- 12 VRATA U DVOSTRUKOJ METAL
- 6 PIECES FOR HOOK
- 3 EXTRACTABLE LATERAL
GRAPHICS
- MATERIJAL: DRVO I METAL

cod.
CAT 506



LARGHEZZA / WIDTH 64 CM
ALTEZZA / HEIGHT 65,5 CM
PROFONDITÀ / DEPTH 25 CM

LEI ART PROJECT DISPLAY DA TERRA

— DISPLAY DA TERRA PER ESPORRE TUTTA LA LINEA LEI ART PROJECT

- 12 RIPIANI PER SMALTI SEMIPERMANENTI + 1 RIPIANO PER LIQUIDI DA 1L / 250ML O LAMPADE
- 156 COLORI, 6 PEZZI PER COLORE, TOTALE 936 PEZZI
- 3 GRAFICHE LATERALI ESTRAIBILI
- OGNI RIPIANO HA GRAFICA FRONTALE ESTRAIBILE
- MATERIALE: LEGNO E METALLO
- FLOOR DISPLAY FOR EXHIBIT ALL THE LEI ART PROJECT LINE
- 12 SHELVES FOR SEMIPERMANENT SMALTI + 1 SHELF FOR LIQUIDS FROM 1L / 250ML OR LAMPS
- 156 COLORS, 6 PIECES PER

COLOR, TOTAL 936 PIECES
 • 3 EXTRACTABLE LATERAL GRAPHICS
 • EVERY SHELF HAS FRONTAL GRAPHIC PULL
 • MATERIAL: WOOD AND METAL
 — ZEML JISTE ZA ZRAC IZUZEĆI SVE 7ML
 LEI ART PROJECT LINE
 • 12 STALA ZA SEMIPERMANENT SMALTI + 1 KAMENA ZA TEKUCINE OD 1L / 250ML ILI LAMPOVA
 • 156 BOJE, 6 PIECES PER COLOR, UKUPNO 936 PIECES
 • 3 EXTRACTABLE LATERAL GRAPHICS
 • SVAKI KOCON IMA FRONTALNI GRAFIK PULL
 • MATERIJAL: DRVO I METAL

LARGHEZZA / WIDTH 66 CM
 ALTEZZA / HEIGHT 206 CM
 PROFONDITÀ / DEPTH 37 CM

cod.
CAT 501

LEI 7ML LEI 14ML + C-GLAM 7ML DISPLAY UNIVERSAL DA TERRA

— DISPLAY UNIVERSAL DA TERRA PER L'ESPOSIZIONE DELLE LINEE DA 7ML LEI E C-GLAM CHE PUÒ ACCOGLIERE ANCHE IL FORMATO DA 14ML DELLA LINEA LEI

- 540 PZ
- 90 COLORI, BASI-TOP, PREPARATORI E UN'AMPIA SELEZIONE DI SOLVENTI COLLOCATI SULLA BASE DEL DISPLAY
- 3 VISUAL PUBBLICITARI INTERCAMBIABILI, DISPOSTI SULLA COLONNA DESTRA DEL DISPLAY
- UNIVERSAL FLOOR DISPLAY FOR THE DISPLAY OF THE 7ML LEI AND C-GLAM LINES WHICH CAN ALSO ACCOMMODATE THE 14ML SIZE OF THE LEI LINE
- 540 PCS
- 90 COLORS, BASE-TOPS, PREPARERS AND A WIDE SELECTION OF SOLVENTS PLACED ON THE BASE OF THE DISPLAY
- 3 INTERCHANGEABLE ADVERTISING DISPLAYS, ARRANGED ON THE RIGHT COLUMN OF THE DISPLAY
- PODNI UNIVERSAL PRIKAZ ZA PRIKAZ 7 ML LINIJE LEI I C-GLAM KOJI MOGU PRIMITI I VELICINU LEI OD 14 ML
- 540 KOM
- 90 BOJA, PODLOGA, PRIBORA I ŠIROK IZBOR OTAPALA SMJESTENIH NA DNU ZASLONA
- 3 IZMJENJIVA OGLASIVAČKA PRIKAZA, SMJESTENA U DESNOM STUPCU ZASLONA

LARGHEZZA / WIDTH 168 CM
 ALTEZZA / HEIGHT 50 CM
 PROFONDITÀ / DEPTH 37 CM

cod.
CAT 511

I CODICI IDENTIFICANO LA STRUTTURA DEI DISPLAY SENZA PRODOTTI
 — THE CODES IDENTIFY THE STRUCTURE OF THE DISPLAYS WITHOUT PRODUCTS

BUSTA LEI

— SACCHETTO PER LA RIVENDITA.
 — SHOPPER BAG.
 — VREĆICA ZA SHOPPING CENTRE LEI.

LARGHEZZA 20 CM
 ALTEZZA 35 CM

cod.
CL8501



CARTELLINA CLARISSA FORMATO A4

— CLARISSA FOLDER A4 SIZE.

cod.
CAT015



DISPLAY DA PARETE - LEI ART PROJECT 14ML / 7ML - C-GLAM

— DISPLAY DA MURO CON GRAFICHE INTERCAMBIABILI PER OGNI LINEA

- 5 RIPIANI
- 10 PEZZI PER RIPIANO
- 3 GRAFICHE LATERALI ESTRAIBILI
- MATERIALE: PLASTICA, LEGNO E METALLO
- WALL DISPLAY WITH GRAPHICS INTERCHANGEABLE FOR EVERY LINE
- 5 SHELVES
- 10 PIECES PER SHELF
- 3 LATERAL GRAPHICS PULL
- MATERIAL: PLASTIC, WOOD AND METAL
- ZIDNI ZASLON S GRAFIKOM ZAMJENJIVE ZA SVAKU LINIJU
- 5 STAMBI
- 10 PIECES PER SHELF
- 3 LATERALNA GRAFIKA PULL
- MATERIJAL: PLASTIČNI, DRVO I METAL

LARGHEZZA / WIDTH 45,5 CM
 ALTEZZA / HEIGHT 56,5 CM
 PROFONDITÀ / DEPTH 50 CM

cod.
CAT 500



ADVERTISING MATERIAL promotivni materijal

163 MATERIALE PUBBLICITARIO

CLARISSA DISPLAY DA TERRA

— DISPLAY DA TERRA
PER ESPORRE TUTTE
LE LINEE CLARISSA

- 7 RIPIANI
- 1 PARETE CON 10 GANCI
- 1 RIPIANO INCLINATO CON DISPLAY ESTRAIBILE PER 48 COLORI GEL / 3 RIPIANI / 3 PEZZI PER COLORE / TOT 144 PEZZI
- 3 GRAFICHE LATERALI ESTRAIBILI
- OGNI RIPIANO HA GRAFICA FRONTALE ESTRAIBILE PER POSIZIONARE PREZZI E CODICI
- MATERIALE: LEGNO E METALLO
- FLOOR DISPLAY TO EXPOSE ALL CLARISSA LINES
- 7 SHELVES
- 1 WALL WITH 10 HOOKS
- 1 SHELTER INCLINED WITH DISPLAY EXTRACTABLE FOR 48 COLORS GEL / 3 SHELVES / 3 PIECES PER COLOR / TOT 144 PIECES

- 3 EXTRACTABLE LATERAL GRAPHICS
- EVERY SHELF HAS FRONTAL GRAPHIC
- EXTRACTABLE TO POSITION PRICES AND CODES
- MATERIAL: WOOD AND METAL
- EMLJISKI ZASLON IZUZDATI SVE CLARISSA LINES
- 7 STAMBI
- 1 ZIDA SA 10 KUKOVIMA
- 1 UGRADNJA UGRADILI SA ZASLONOM IZLOZITAK ZA 48 BOJE GEL / 3 STALA / 3 PIECES PER COLOR / TOTS 144 PIECES
- 3 EXTRACTABLE LATERAL GRAPHICS
- SVAKI KOCON IMA FRONTALNI GRAFIK IZLAGANJE NA POZICIJU CIJENE I KODOVI
- MATERIJAL: DRVO I METAL

LARGHEZZA / WIDTH 90 CM
ALTEZZA / HEIGHT 206 CM
PROFONDITÀ / DEPTH 40 CM

cod.
CAT 504



VETROFANIA PUNTO VENDITA CLARISSA

— VETROFANIA PER I PUNTI
VENDITA NAILS & PERMANENT
MAKE-UP AUTORIZZATI CLARISSA

— DECAL FOR THE CLARISSA
AUTHORIZED NAILS & PERMANENT
MAKE-UP STORES

— NALJEPNICA ZA OVLAŠTENE
ROBNE KUĆE NAILS & PERMANENT
ZA ŠMINKANJE CLARISSA.

LARGHEZZA / WIDTH 20 CM
ALTEZZA / HEIGHT 15 CM



cod.
CAT 223

LOVE DISPLAY DA BANCO

— DISPLAY PER ESPORRE TUTTA
LA LINEA LOVE

- 36 PEZZI: 6PZ LOVE OIL PEN + 6PZ LOVE AROMA PEN + 3PZ PER TIPO
- MATERIALE: CARTONE
- DISPLAY TO EXPOSE ALL THE LOVE LINE
- 36 PIECES: 6PCS LOVE OIL PEN + 6PCS LOVE AROMA PEN + 3PCS PER TYPE
- MATERIAL: CARDBOARD

— PRIKAZ DO IZLOŽBE SVE LOVE
LINE

- 36 KOMADA: 6PCS LOVE OIL PEN + 6PCS LOVE AROMA PEN + 3PCS PO VRSTI
- MATERIJAL: KARTON

LARGHEZZA / WIDTH 32 CM
ALTEZZA / HEIGHT 30 CM
PROFONDITÀ / DEPTH 18 CM

cod.
CAT 507



I CODICI IDENTIFICANO LA STRUTTURA
DEI DISPLAY SENZA PRODOTTI

— THE CODES IDENTIFY THE STRUCTURE
OF THE DISPLAYS WITHOUT PRODUCTS

POSTER VETRINA A3 LEI+CGLAM FRONTE +RETRO

— POSTER COORDINATO CON
LE NUOVE COLLEZIONI SEMI-
PERMANENTI DELLA LINEA LEI

— POSTER COORDINATED WITH
THE NEW SEMI-PERMANENT
COLLECTIONS OF THE LEI LINE

— PLAKAT KOORDINIRAN S NOVIM
POLU-STALNIM KOLEKCIJAMA
LINIJE LEI

LARGHEZZA / WIDTH 29,7 CM
ALTEZZA / HEIGHT 42 CM

forest fruity
fairy collection
cod.
CAT 217

ZA 8 KOMADA, UKRAŠEN
KAMPANJSKOM SLIKOM
NAJNOVIJE POLU-TRAJNE
KOLEKCIJE LEI LINIJE

LARGHEZZA / WIDTH 180 CM
ALTEZZA / HEIGHT 175 CM
PROFONDITÀ / DEPTH 80 CM

forest fruity
fairy collection
cod.
CAT 520

MINI DISPLAY COLLEZIONI LEI+CGLAM

— DISPLAY DA BANCO
PER 8 PEZZI, DECORATO CON
IMMAGINE DI CAMPAGNA
DELL'ULTIMA COLLEZIONE SEMI-
PERMANENTI DELLA LINEA LEI E
DELLA LINEA CGLAM

— DISPLAY DA COUNTER FOR
8 PIECES, DECORATED WITH A
CAMPAIGN IMAGE OF THE LATEST
SEMI-PERMANENT COLLECTION OF
THE LEI LINE AND CGLAM LINE

— DISPLAY DA BROJAC





POSTER CLARISSA

LARGHEZZA / WIDTH 44,2 CM
ALTEZZA / HEIGHT 64,2 CM

cod. CAT214

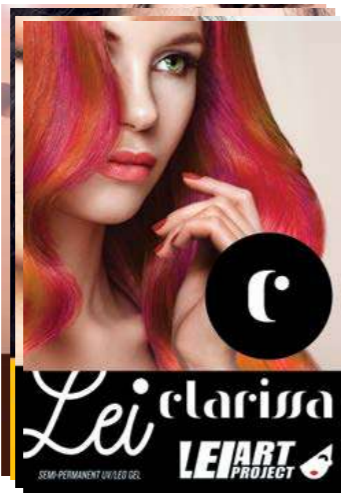

POSTER LEI

LARGHEZZA / WIDTH 44,2 CM
ALTEZZA / HEIGHT 64,2 CM

cod. CAT208



POSTER CLARISSA EYES

LARGHEZZA / WIDTH 29,7 CM
ALTEZZA / HEIGHT 42 CM

cod. CAT219



POSTER WOW GEL

LARGHEZZA / WIDTH 44,2 CM
ALTEZZA / HEIGHT 64,2 CM

cod. CAT201



POSTER C-GLAM

LARGHEZZA / WIDTH 44,2 CM
ALTEZZA / HEIGHT 64,2 CM

cod. CAT209



POSTER XTRALIFR SENSITIVE TINT

LARGHEZZA / WIDTH 44,2 CM
ALTEZZA / HEIGHT 64,2 CM

cod. CAT205



POSTER XTENSION

LARGHEZZA / WIDTH 44,2 CM
ALTEZZA / HEIGHT 64,2 CM

cod. CAT204



POSTER GREAT GLITTER

LARGHEZZA / WIDTH 44,2 CM
ALTEZZA / HEIGHT 64,2 CM

cod. CAT200



POSTER MINI FRONTE +RETRO COLLECTION

- MINI FRONT+BACK POSTER COLLECTIONS
- MINI FRONT + POVRATNI POSTER SA KOLEKCIJAMA

LARGHEZZA / WIDTH 29,7 CM
ALTEZZA / HEIGHT 42 CM

cod. CAT217



POSTER CIGLIA

LARGHEZZA / WIDTH 44,2 CM
ALTEZZA / HEIGHT 64,2 CM

cod. CAT211



POSTER LEI BASE &COLOR NUDE

LARGHEZZA / WIDTH 44,2 CM
ALTEZZA / HEIGHT 64,2 CM

cod. CAT215



POSTER C-GLAM NAIL CARE

LARGHEZZA / WIDTH 29,7 CM
ALTEZZA / HEIGHT 42 CM

cod. CAT218



POSTER PMU MICRO-BLADING

LARGHEZZA / WIDTH 44,2 CM
ALTEZZA / HEIGHT 64,2 CM

cod. CAT212



POSTER PMU

LARGHEZZA / WIDTH 44,2 CM
ALTEZZA / HEIGHT 64,2 CM

cod. CAT213

EXTRA-VOLUMIZZANTI
SGUARDO A VENTAGLIO
EFFETTO DRAMA
SENZA MASCARA

EXTRA-VOLUMIZING
FAN-LIKE LOOK
DRAMA EFFECT
WITHOUT MASCARA

clarissa

eyes

FOR LASH
STYLISTS

clarissa ACCADEMIA
RICOSTRUZIONE UNGHIE + PMU
(+39) 06-41-20-60-87 info@candchic.it

LEIART
PROJECT



SFOGLIA O SCARICA IL NUOVO
CATALOGO CLARISSA / Browse or
Download the New Clarissa Catalog
CLARISSACOSMETICS.COM

clarissa
XTENSION



clarissa
XTRALIFT



clarissa
sensitive
TINT

